Herbeumont

CRÉÉ LE
2025-01-16

ADRESSE
Rue de Bravy 49

DÉTAILS
Surface totale : 239.93 m²
Surface habitable : 207.91 m²
Étages : 3
Pièces : 20

▼ 1er étage

SURFACE TOTALE : 81.52 m² • SURFACE HABITABLE : 81.52 m² • PIÈCES : 7

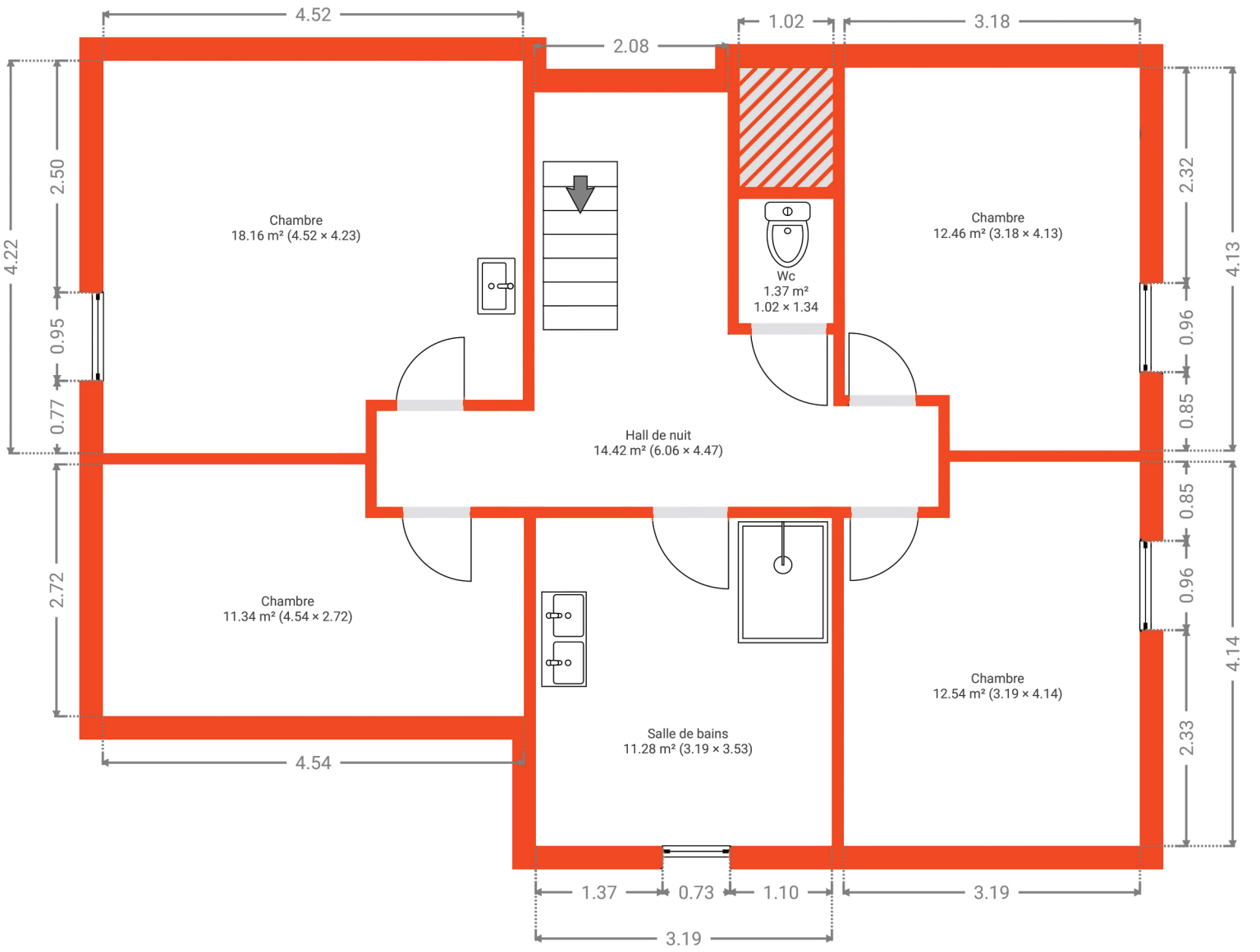

wellimmo
AGENCE IMMOBILIÈRE

Document soumis à titre indicatif et non contractuel.

0.0 0.5 1.0 1.5 2.0 2.5m
1:67