

25
Dorf Einsteiner,
F. Luchner

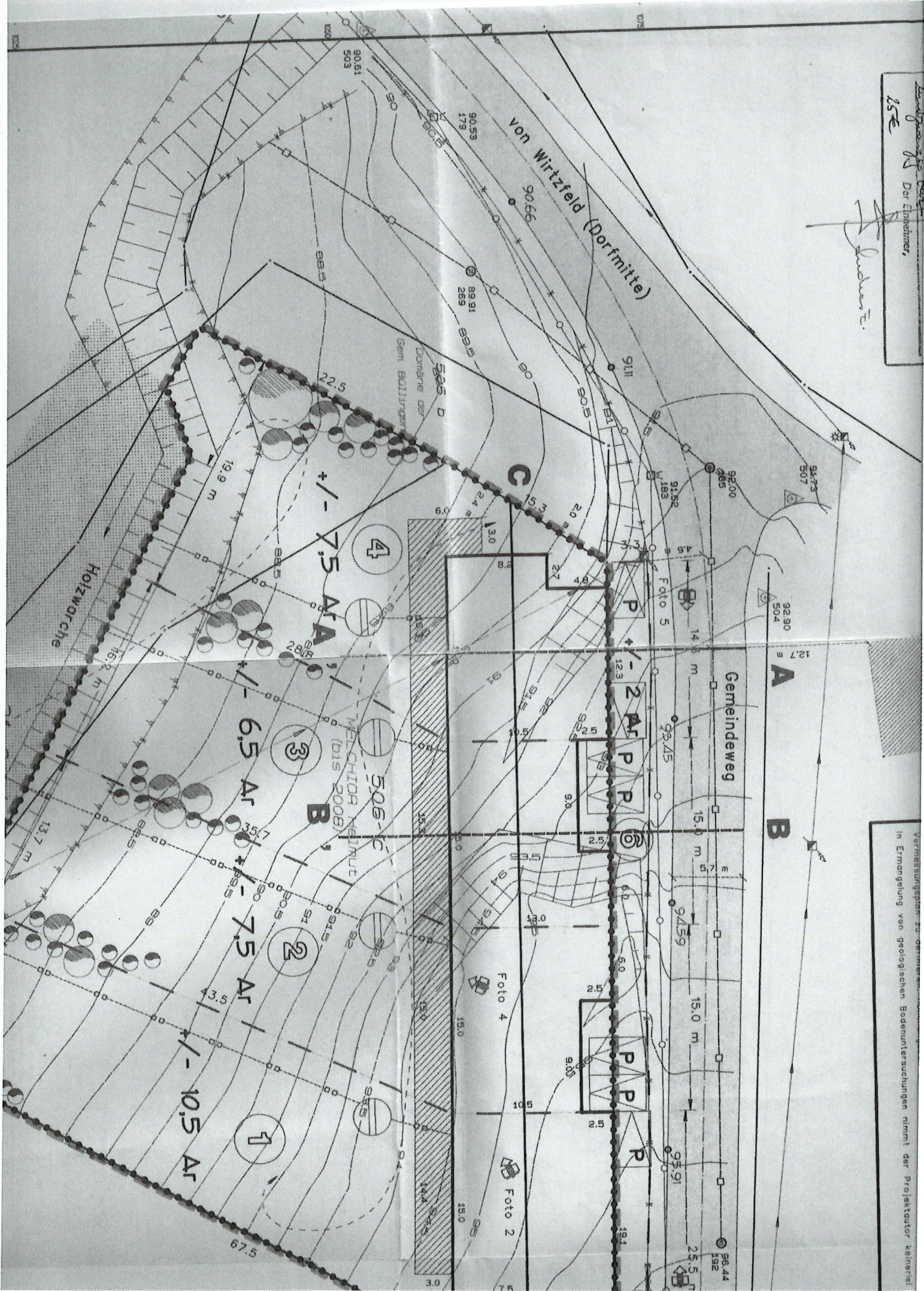

Vermessungsplan zur Gewinnung
In Ermangelung von geologischen Bodenuntersuchungen nimmt der Projektautor keinerlei

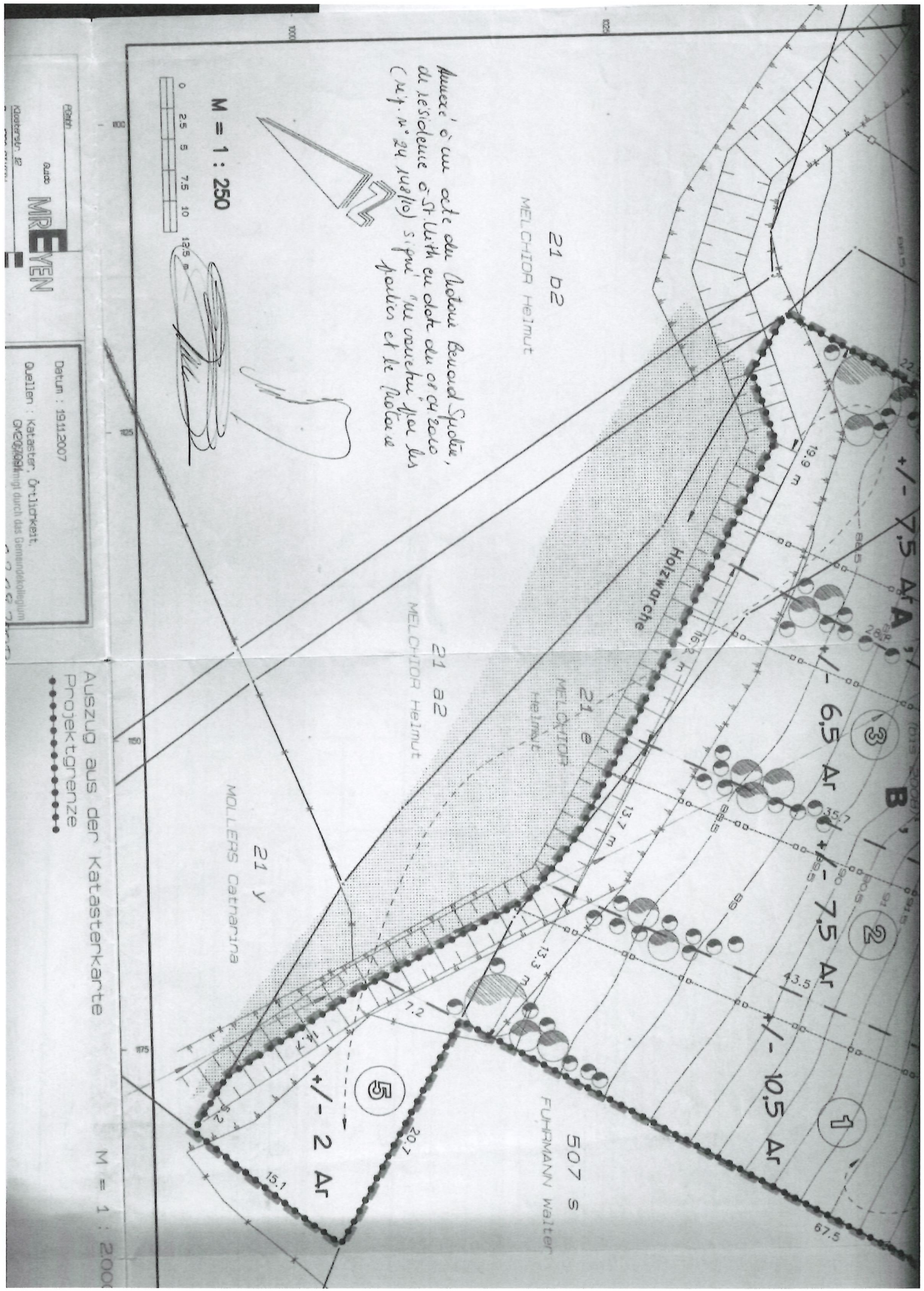

Annexe à un acte du Notaire Bernard Spolte,
 du résidence à St-Urbain en date du 07 04 2000
 (ref. n° 24 188110) s'agit d'un vœu de l'acte des
 parties et de l'acte de

M = 1 : 250

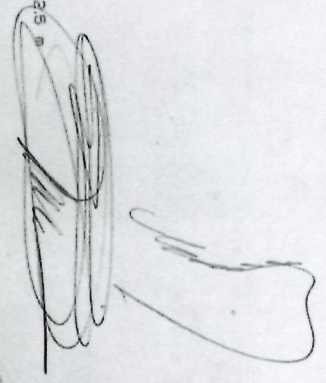
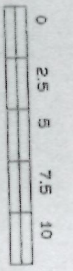

Plan
 Date : 19.11.2007
 Sources : Kataster, Örtlichkeit,
 GKGZ094 nicht durch das Gemeindekollegium

Auszug aus der Katasterkarte
 Projektgrenze
 M = 1 : 200

21 b2
 MELCHIOR Heimut

21 a2
 MELCHIOR Heimut

21 y
 MOLLERS Catharina

507 s
 FUHRMANN Walter

+/- 7.5 Ar
 +/- 6.5 Ar
 +/- 7.5 Ar
 +/- 10.5 Ar

Holzwar che
 16.2 h

+/- 2 Ar

Paroch

Auto

MREVEN

Kartenrkt. 12
B - 4790 STUTTH
Tel. 090 / 22 66 86
Fax: 090 / 22 66 95

Datum : 19.11.2007

Quellen : Kataster, Örtlichkeit,
Gemeindeamt durch das Gemeindekollegium

In seiner Sitzung vom 02.09.2007

Akte Nr.: 207156

Für das Kollegium,
Der Gemeindevorstand

INHALT : DRAUFSICHT, LAGEPLAN, LEGENDE, AUSZUG aus der KATASTERKARTE,
PROJEKTGRENZE und GELTUNGSBEREICH

ERSCHLIESSUNGSPLAN

"In der Holzmark"

Gemeinde Büllingen
Umwelt Vermögen

Erschliessung von 4 Baulosen.

14. FEB 2008
Eingang

LAGE :

Gemeinde BÜLLINGEN

Gemarkung 7 - Wirtzfeld

FLUR E - "In der Holzmark"

Urbanismus

Umwelt Vermögen

Gemeinde Büllingen

07. DEZ 2007

Eingang

Antragsteller :

aufgetragen und gezeichnet von

aufgestellt durch RICHARD WERTEN
Vermessungsamt

MONEL SA

G. De Vylder

Coussin Ruelle 24 1490 COUSIN-STETTENE

R. DAVIDS

ÄNDERUNGEN

Vorgesetzter Vermessungsamt
RICHARD WERTEN

Datum :

Bemerkung :

M = 1 : 250

PLAN NR. 02_11

Auszug aus der Katasterkarte
Projektgrenze
M = 1 : 2000

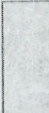
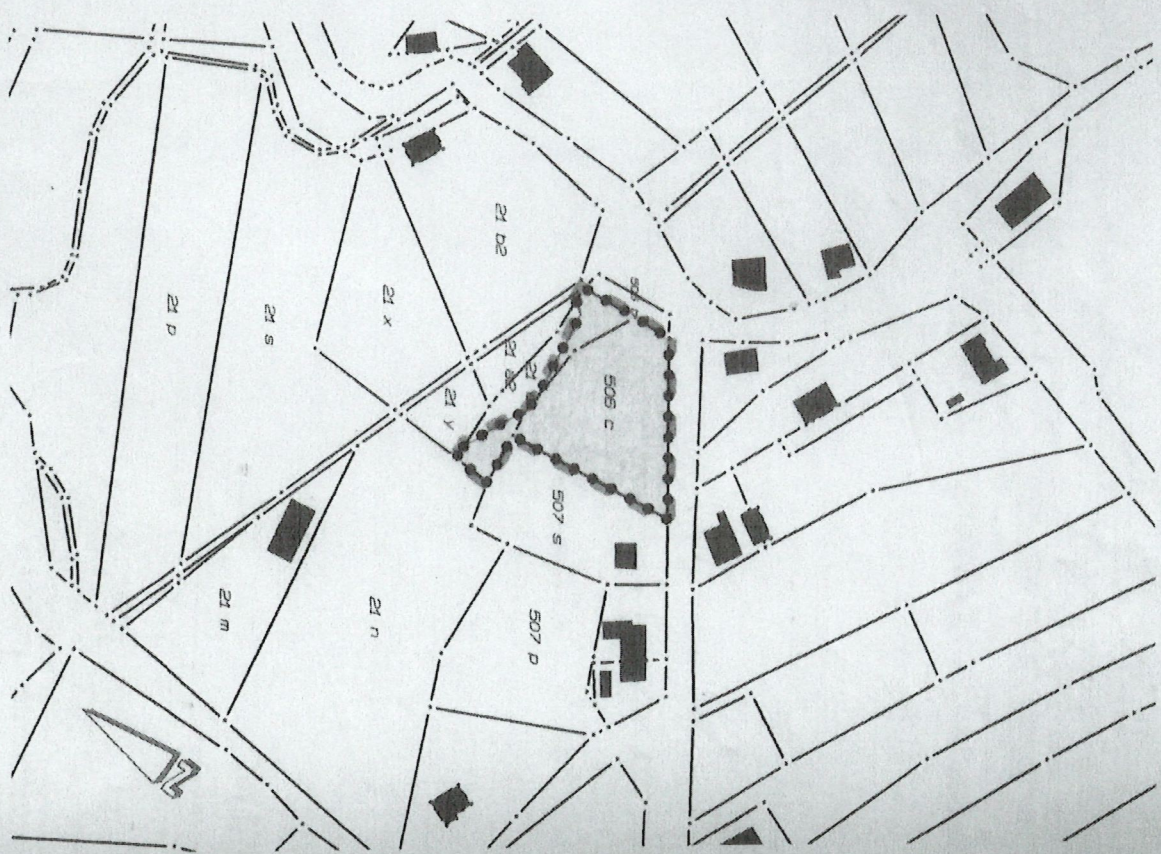

Wohngebiet = Geltungsbereich