

## Rapport de contrôle d'installations électriques à basse et à très basse tension

EXEMPLAIRE ORIGINAL

RÉF. 34/2024/88149/D01:1

DATE DU CONTRÔLE 16/12/2024 (13:00 - 13:30) AGENT VISITEUR Olivier Dodet  
ADRESSE DU CONTRÔLE Rue Grand Ry 53 - 4801 Verviers TYPE DE CONTRÔLE Visite de contrôle (6.5.)



### › DONNÉES GÉNÉRALES

|                                    |  |
|------------------------------------|--|
| Adresse de l'installation          | Rue Grand Ry 53 - 4801 Verviers                            |
| Type de locaux                     | Unité d'habitation (maison)                                |
| Objet du contrôle                  | Demande de permis de construire et voirie                  |
| Propriétaire                       | [REDACTED]   |
| Responsable des travaux            | [REDACTED]   |
| Dérogations applicables/appliquées | Installations électriques domestiques ancien RGIE (8.2.2.) |

### › DONNÉES DU RACCORDEMENT

|   |                            |
|---|----------------------------|
| Gestionnaire du réseau de distribution (GRD)    | ORES ASSETS                |
| Code EAN  | non communiqué             |
| Numéro du compteur                              | 34770421                   |
| Index jour/nuit                                 | 036085,8/063080,7          |
| Type de coupure générale                        | Teco                       |
| Câble compteur - tableau                        | XVB 4 x 10 mm <sup>2</sup> |
| Tension nominale de service                     | 3x230V - AC                |
| Courant nominal de la protection de branchement | 25A                        |

### › CONTRÔLE

| Conformité schéma(s) unifilaire(s) et plan(s) de position | Pas OK               | Nombre de tableaux                              | 1                                   | Nombre de circuits | 17 |
|---|----------------------|---|-------------------------------------|--------------------|----|
| Les fondations datent                                     | D'avant le 1/10/1981 | Dispositif différentiel de tête                 | ID - 40A - 300mA - type A - test OK |                    |    |
| Type d'électrode de terre                                 | Indéterminée         | Dispositif différentiel supplémentaire          | ID - 40A - 30mA - type A - test OK  |                    |    |
| Résistance de dispersion de la prise de terre (Ω)         | Pas mesurable        | Fixation/Etat/Détérioration matériel            | OK                                  |                    |    |
| Conformité des liaisons équipotentielles et des PE        | OK                   | Contrôle visuel appareils fixes et/ou mobiles   | Pas OK                              |                    |    |
| Test de continuité  | Concluant            | Protection contre les contacts directs          | Pas OK                              |                    |    |
| Contrôle boucle de défaut                                 | Concluant            | Résistance générale d'isolement (MΩ)            | 101,7                               |                    |    |
| Protection contre les contacts indirects                  | Pas OK               | Adéquation DPCCR – prise de terre               | Pas OK                              |                    |    |
|   |                      | Adéquation protections surintensités – sections | OK                                  |                    |    |

## CONCLUSION : NON CONFORME

A la date du 16/12/2024, l'installation électrique de Rue Grand Ry 53 - 4801 Verviers n'est pas conforme aux prescriptions du Livre 1 de l'arrêté royal du 8 septembre 2019 établissant le Livre 1 sur les installations électriques à basse tension et à très basse tension.

Le contrôle réalisé par Certinergie a porté sur les parties visibles de l'installation et normalement accessibles.

Les travaux nécessaires pour faire disparaître les infractions constatées pendant la visite de contrôle, doivent être exécutées sans retard et toutes mesures adéquates doivent être prises pour qu'en cas de maintien en service de l'installation, les infractions ne constituent pas un danger pour les personnes.

Une nouvelle visite de contrôle est à exécuter pour constater la disparition des infractions par le même organisme au plus tard avant le 16/12/2025.

Signature de l'agent



## Rapport de contrôle d'installations électriques à basse et à très basse tension

EXEMPLAIRE ORIGINAL

RÉF. 34/2024/88149/D01:1

### › LISTE DES INFRACTIONS

- La résistance de dispersion de la prise de terre n'a pas pu être mesurée car le sectionneur de terre n'était pas accessible, était cassé ou absent ou n'a pas pu être ouvert (écroux oxydés ou autre). - 5.4.3.5.;5.1.5.
- Les schémas unifilaires et/ou plans de position ne sont pas présents. - 3.1.2.;6.4.6.;6.5.7.;9.1.2.
- Les fusibles/disjoncteurs à broches d'un même circuit ne sont pas de la même intensité nominale. - 5.3.5.5.
- L'indice de protection contre les contacts directs des luminaires, socles de prises et/ou interrupteurs n'est pas suffisant - il faut placer des globes, des caches, des couvercles adaptés. - 4.2.2
- La tension d'alimentation n'est pas indiquée clairement de manière apparente sur chaque tableau de répartition et de manœuvre. - 3.1.3.3.a
- Les bases de fusibles/disjoncteurs à broches ne sont pas équipées d'éléments de calibrage. - 5.3.5.5.
- Il manque des obturateurs dans le tableau électrique. - 4.2.2.1.;4.2.2.3.
- Il manque des rosaces derrière les prises et/ou interrupteurs en nécessitant. - 1.4.

### › REMARQUES

- Nous ne pouvons pas exclure qu'au dépôt des schémas il puisse y avoir d'autres infractions.
- La prise de terre n'a pu être mesurée, elle sera à vérifier lors du prochain contrôle.
- Lors d'une rénovation de l'installation électrique, les dérogations pourraient ne plus être appliquées.
- Les schémas unifilaires et plans de position doivent renseigner l'adresse de l'installation, les coordonnées du responsable des travaux et du propriétaire. Ces derniers devront signer et dater ces schémas.
- L'habitation étant meublée et les plans n'ayant pas été fournis, il se peut que tout n'a pu être vérifié.

### Rappel sur les prescriptions réglementaires :

Le propriétaire, le gestionnaire ou l'exploitant de l'installation électrique est tenu :

- a) d'en assurer ou d'en faire assurer l'entretien ;
- b) de prendre toutes mesures adéquates pour que les dispositions du Livre 1 de l'arrêté royal du 8 septembre 2019 établissant le Livre 1 sur les installations électriques à basse tension et à très basse tension soient en tout temps observés ;
- c) de conserver les documents, en ce compris le ou les rapports de contrôle, de l'installation électrique dans un dossier, de le tenir à disposition de toute personne qui peut le consulter et de mettre à disposition une copie de ce dossier à tout éventuel locataire ;
- d) de transmettre le dossier de l'installation électrique au nouveau propriétaire, gestionnaire ou exploitant ;
- e) d'aviser immédiatement le fonctionnaire préposé à la surveillance du Service Public Fédéral ayant l'Energie dans ses attributions de tout accident survenu aux personnes et du, directement ou indirectement, à la présence d'installations électriques ;
- f) de renseigner dans le dossier de l'installation électrique toute modification ou extension non importante survenue sur l'installation électrique ;
- g) de laisser réaliser par un organisme agréé un contrôle de conformité avant la mise en usage sur toute modification ou extension importante survenue sur l'installation électrique.
- h) si des infractions ont été constatées lors de la visite de contrôle, de faire effectuer une nouvelle visite de contrôle par le même organisme agréé afin de vérifier la disparition des infractions au terme du délai de un an. Dans le cas où, lors de cette seconde visite, des infractions subsistent, l'organisme agréé se doit d'envoyer une copie du rapport de visite de contrôle à la Direction générale de l'Energie préposée à la haute surveillance des installations électriques domestiques.

## Rapport de contrôle d'installations électriques à basse et à très basse tension

EXEMPLAIRE ORIGINAL

RÉF. 34/2024/88149/D01:1

### › ANNEXES

Autre(s)

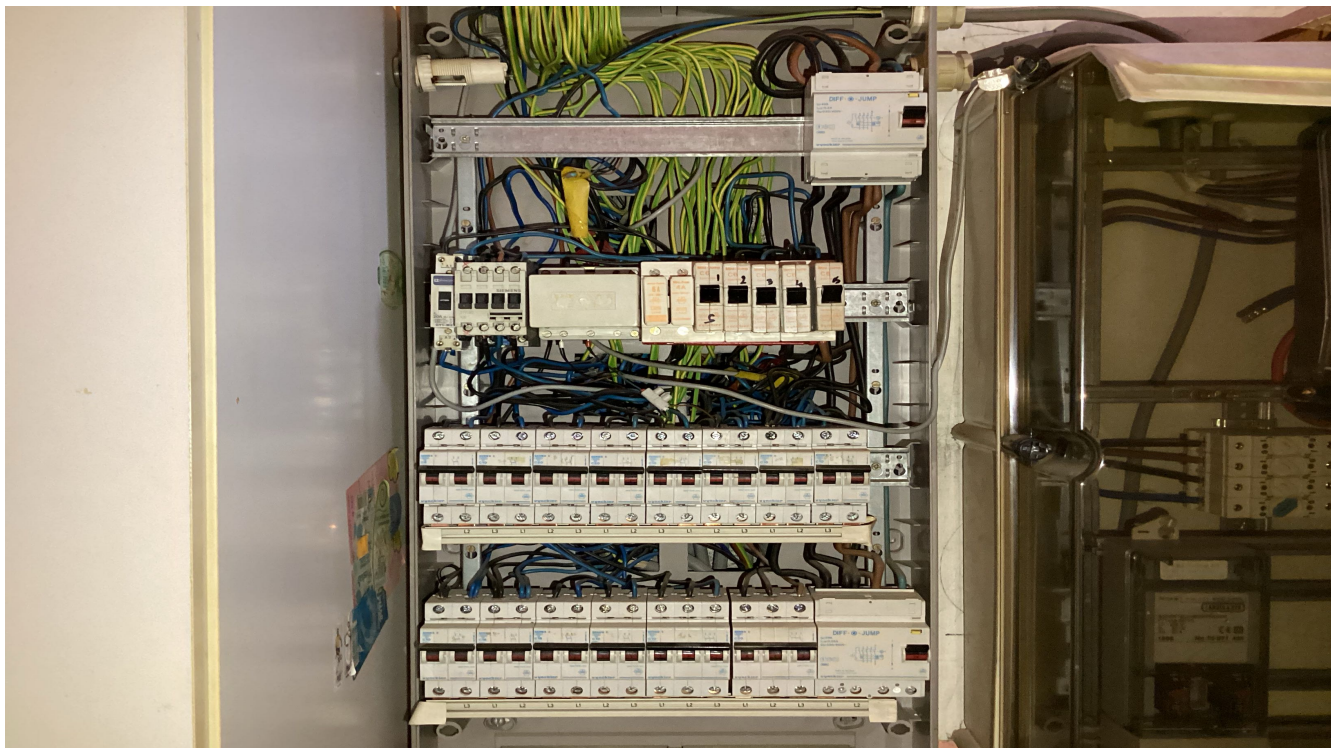

## Rapport de contrôle d'installations électriques à basse et à très basse tension

EXEMPLAIRE ORIGINAL

RÉF. 34/2024/88149/D01:1

› ANNEXES

Autre(s)

