RÉSIDENCE
TERRASSES
DE NAMUR

# Appartement 66/31

Situation : Troisième étage

Nombre de chambre : 2

Surface brute du logement : 88.11m²

Surface balcon : 5.66m²

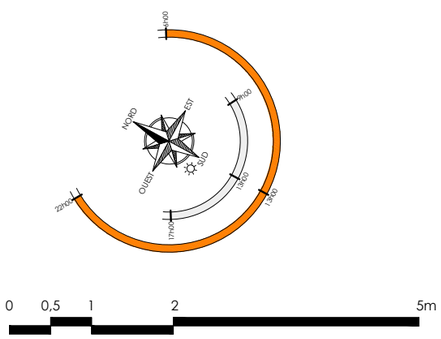


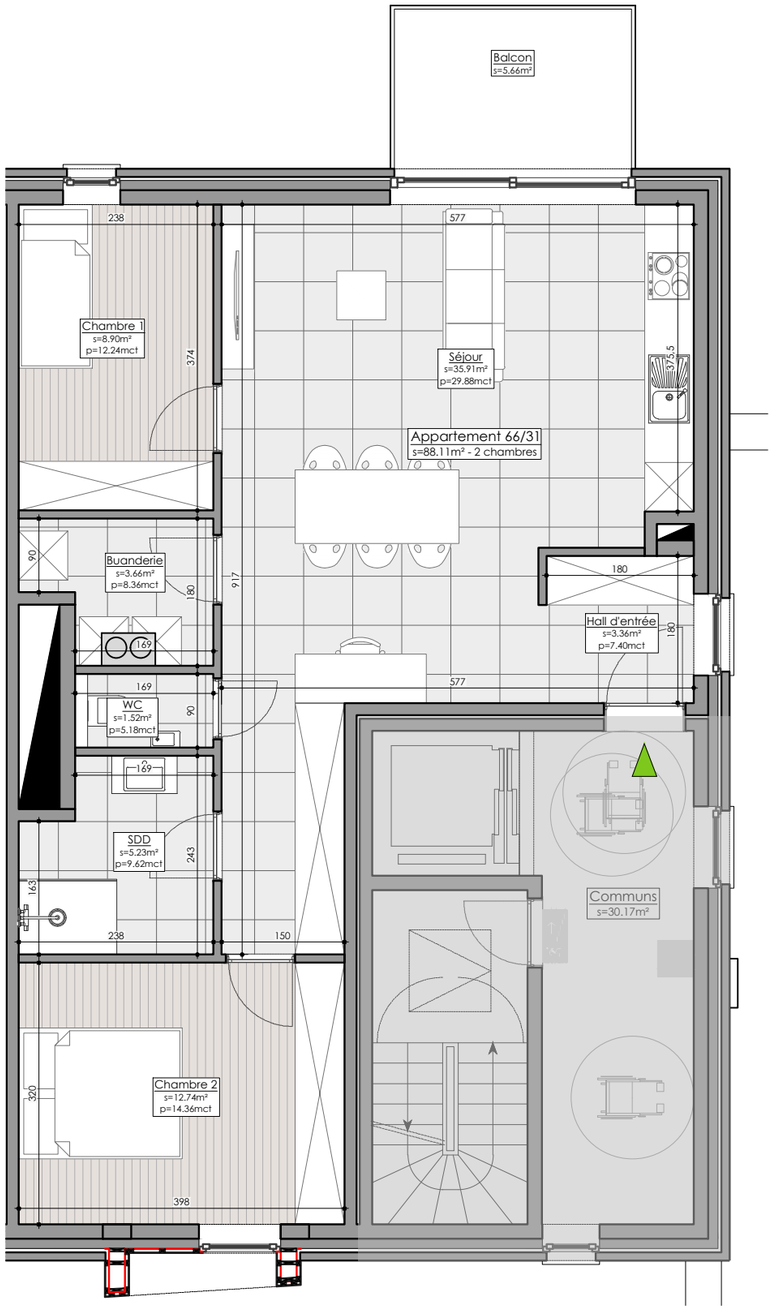


## Localisation

Implantation

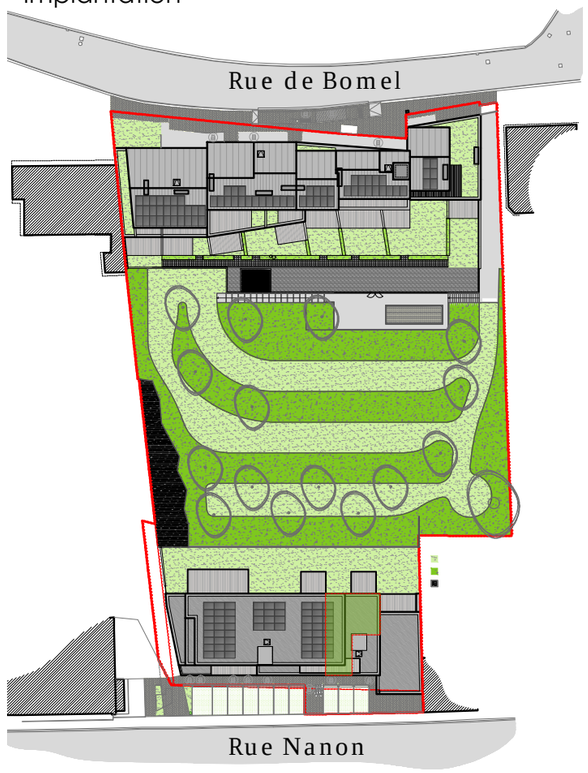


## Vue en plan

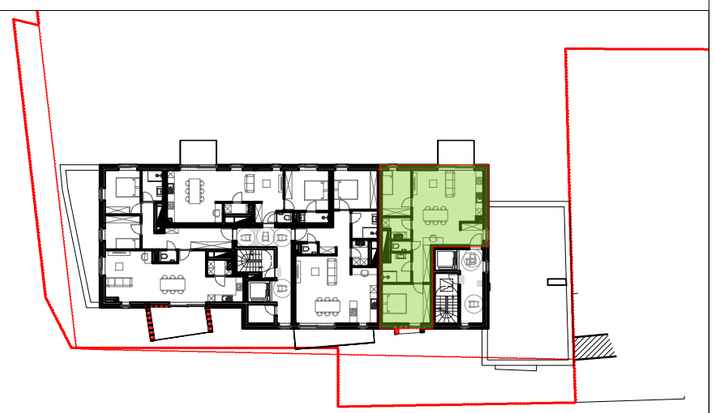

Ouvrage :

Rue de Bomel et Rue Nanon - 5000 Namur
Namur 1ère div / Section B / 102b, 105l, 106f, 103k pie

Bâtiment :
B
Nanon

Titre :
Appartement
66/31

MAGIC
www.magic.archi

DEVLOP
REAM Group

N.B - CODE DE MESURAGE : Les surfaces des appartements sont calculées de la manière suivante :
1. La surface d'une unité est mesurée depuis l'extérieur du mur de facade et jusqu'à la moitié des maçonneries mitoyennes , entre appartements ou entre appartements et communs , y compris les gaines techniques.
2. La surface d'une terrasse est mesurée depuis l'intérieur du garde-corps jusqu'à l'extérieur de la facade.
3. La surface d'une cave est la surface murs extérieurs non compris.
5. La surface d'une pièce mansardé est calculée à partir d'une hauteur de 1m20
Les cotes et mesures inscrites dans les plans sont données à titre indicatif et peuvent subir des modifications suite aux études et nécessités techniques.
4. Le mobilier est représenté à titre purement indicatif pour permettre une meilleure lecture du plan