



- |                                       |                        |  |                            |
|---------------------------------------|------------------------|--|----------------------------|
| <input type="checkbox"/> AV Antwerpen | : Tél.: (03) 221 86 11 | <input type="checkbox"/> AV Hasselt          | : Tél.: (011) 25 32 86     |
| <input type="checkbox"/> AV Brabant   | : Tél.: (02) 674 57 11 | <input type="checkbox"/> AV Kortrijk         | : Tél.: (056) 26 61 11     |
| <input type="checkbox"/> AV Brugge    | : Tél.: (050) 36 86 10 | <input type="checkbox"/> AV Liège            | : Tél.: (04) 247 47 33     |
| <input type="checkbox"/> AV Charleroi | : Tél.: (071) 34 49 00 | <input checked="" type="checkbox"/> AV Namur | : Tél.: (081) 21 51 00     |
| <input type="checkbox"/> AV Gent      | : Tél.: (09) 244 77 11 | <input type="checkbox"/> AV Luxembourg       | : Tél.: (00-352) 481 85 81 |

Code PC Rési.

Personnes responsables de l'exécution du travail:	RAPPORT n°: <u>NAS/1607 25044</u>
Nom, Prénom: <u>Ed Desnoes B.</u>	Membre n°: <u>SAABC</u> Quittance n°: <u>25044</u>
N° de TVA: <u>692.293.750</u>	Installation: Nom: <u>Labeaux Jérôme</u>
ou n° de la carte d'identité:	Adresse: <u>me de Neve, 674</u>
Distributeur: <u>Leekhuldt.</u>	<u>5000 Jambes</u>
Compteur: n°: ..... index: .....	Date de visite: <u>16.10.2005</u>
Type de comptage: <input checked="" type="checkbox"/> jour - <input type="checkbox"/> bihoraire - <input type="checkbox"/> nuit - .....	Propriétaire ou Mandataire: Tél.: .....
	Nom, Prénom: <u>SA ABC Labeaux Jérôme</u>
	Adresse: <u>me Georges A Houk, 72</u>
	Demandeur: <u>5004 Bourge</u>

Type de visite:  270  271  276 RGIE Nature de l'installation:  Nouvelle  Extension  Modifi.  Existante  Temporaire

Contrôle sur base des prescriptions du:  RGIE: art.  86  87  88  95  RGPT  R.T.  de la Cie d'électricité

Installation conçue pour la tension de 3.040 V, AC, Protection branchement: DAX 63 A Type: N.P.

Description du branchement: Sauvegarde Type câble: - ? - Section: 2 x 2 mm<sup>2</sup>

Alimentation tableau principal: 4 x 25 mm<sup>2</sup> Nbre de tableaux: 9 Nombre de circuits terminaux: 65

Type de prise de terre: piquet Résistance de dispersion: 18 Ohms Isolement général: 0,5 M Ohms

**PROCES-VERBAL DE CONTROLE D'UNE INSTALLATION ELECTRIQUE A BASSE TENSION**

DESCRIPTION DE L'INSTALLATION: les schémas de position et unifilaires font parties intégrantes du rapport

INFRACTIONS (voir la signification des numéros au verso):

Négar

OBSERVATION: l'accès au tableau et/ou appareils.

Le différentiel général était à été plombé

L'installation électrique doit être recontrôlée avant le 16.10.2005 ainsi que avant la mise en service de modifications ou extensions importantes telle que l'ajout d'un circuit.

Conclusion:  
 LA NOUVELLE INSTALLATION ELECTRIQUE EST - N'EST PAS - CONFORME AUX PRESCRIPTIONS REPRISES CI-DESSUS.  
 L'INSTALLATION ETAIT - PEUT ETRE - NE PEUT PAS ETRE - MISE SOUS TENSION

**PROCES-VERBAL DE CONTROLE DE L'INSTALLATION EXISTANTE (ART. 276 DU RGIE)**

INFRACTIONS sur la partie existante (voir la signification des numéros au verso):

7

Les installations doivent faire l'objet d'un nouveau contrôle avant le .....

Conformément à l'art. 274 de RGIE, les travaux nécessaires pour faire disparaître les infractions constatées au moment de la visite doivent être exécutés sans retard et toutes mesures adéquates doivent être prises pour qu'en cas de maintien en service des installations les infractions ne constituent pas un danger pour les personnes et les biens.

Annexes: 18  
 VISA DU DISTRIBUTEUR:

Pour le Directeur général  
 Nom, N° Agent, Signature [Signature]  
 AIB-VINÇOTTE  
 GÉNÉRAL PH  
 Inspecteur  
 n° 1817

APPARTEMENT N° 1

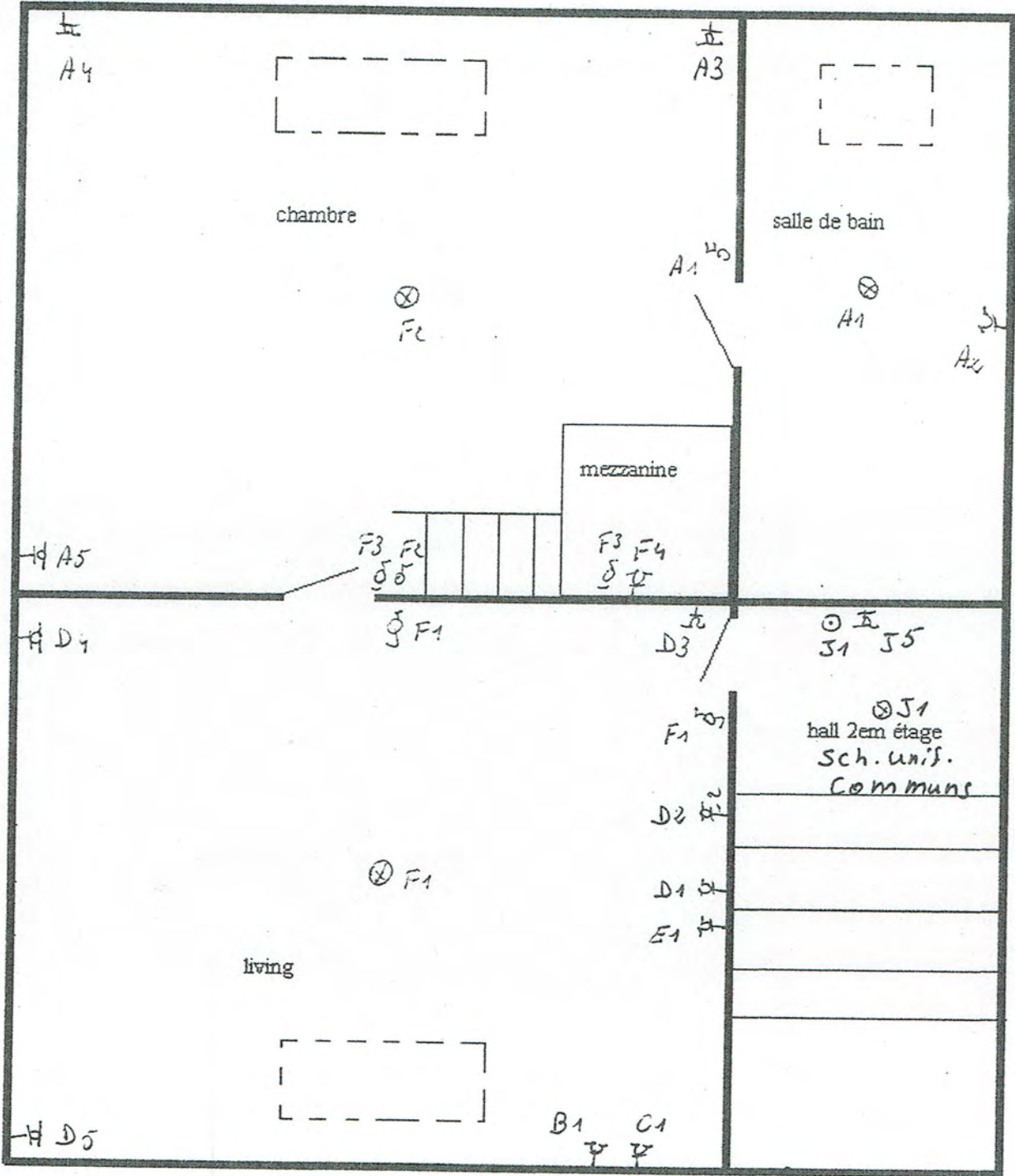

PROPRIETAIRE

*A ABC Jérôme*  
 LOISEAU J.  
 rue de Dave 654  
 5100 Jambes

INSTALLATEUR

DE ROOS B.  
 rue bois d'Esneux 74  
 5021 Boninne

AIB VINCOTTE

AIB VINCOTTE  
 GREGOIRE Ph.  
 inspecteur  
 n° 1617

Schéma unifilaire  
Appartement 1

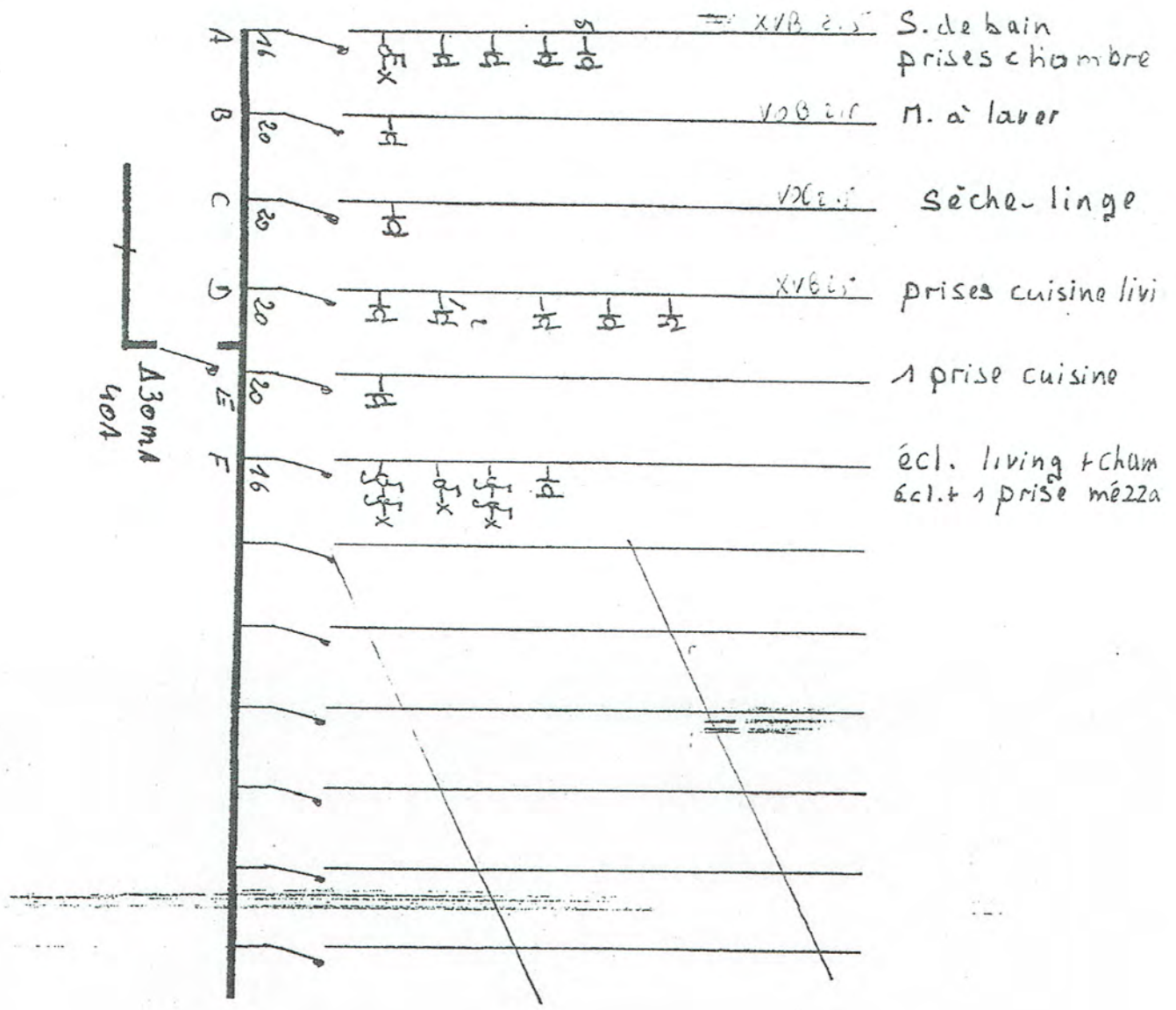

S. de bain  
prises chambre  
M. à laver  
sèche-linge  
prises cuisine livi  
1 prise cuisine  
écl. living + cham  
écl. + 1 prise mézza

PROPRIÉTAIRE

SAABC / LOISEL S.  
Jéline  
Rue de la Vierge  
5100 SARRELS

*(Signature)*

INSTALLATEUR 796 532 293 750

Dr KROS B.  
Rue Bois d'Essnoy 40  
5024 BOLLINNOZ

*(Signature)*

AIB VINCOTTE



AIB-VINCOTTE  
GREGOIRE PH  
Inspecteur  
n° 1617

*(Signature)*  
16.10.2020

APPARTEMENT N° 2

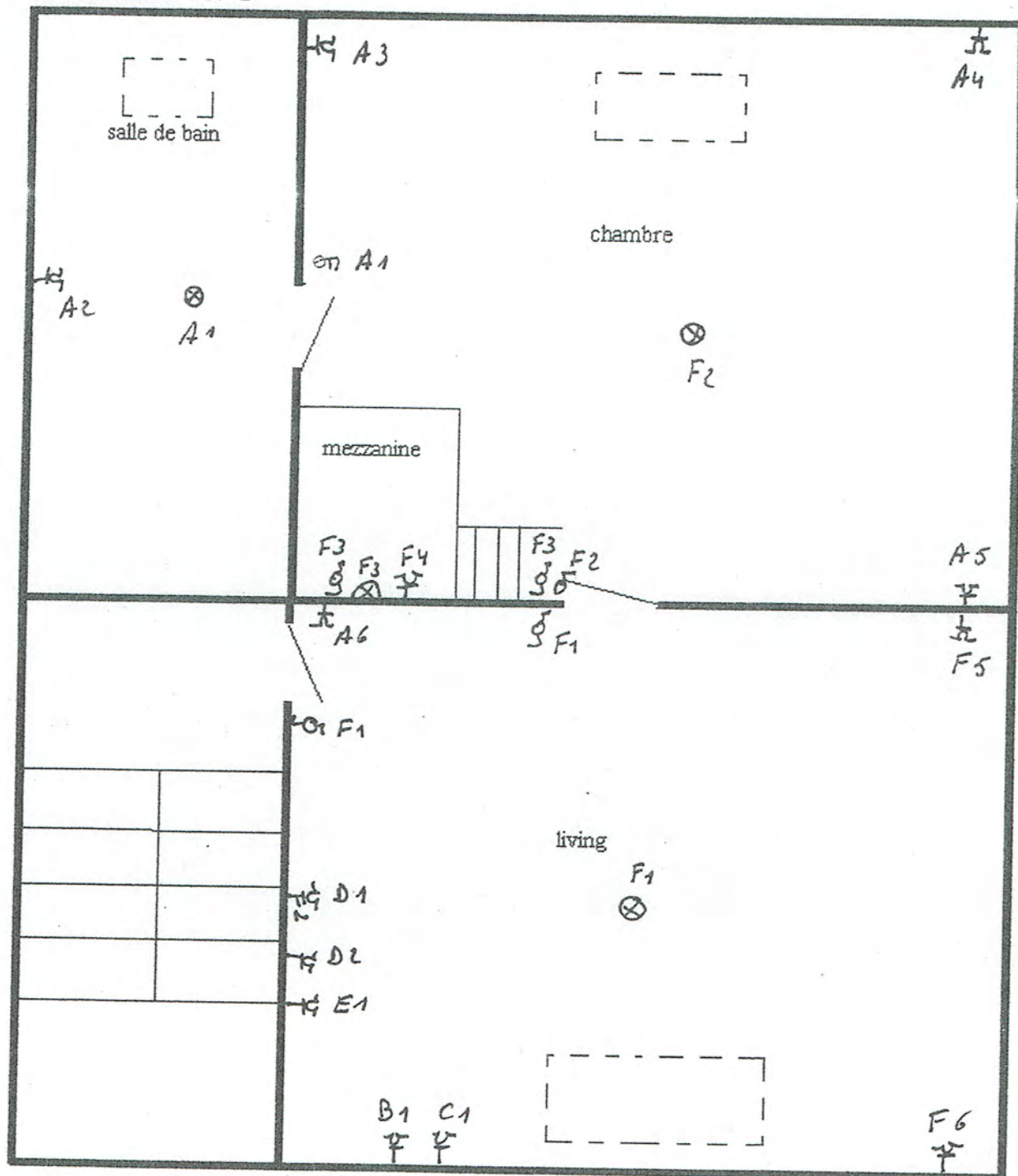

PROPRIETAIRE

*A ABC*  
*10ème*  
LOISEAU J.  
rue de Dave 654  
5100 Jambes

INSTALLATEUR

DE ROOS B.  
rue bois d'Esneux 74  
5021 Boninne

AIB VINCOT

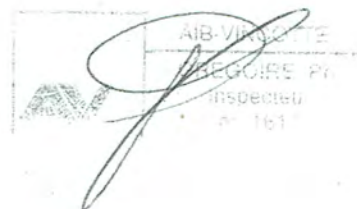

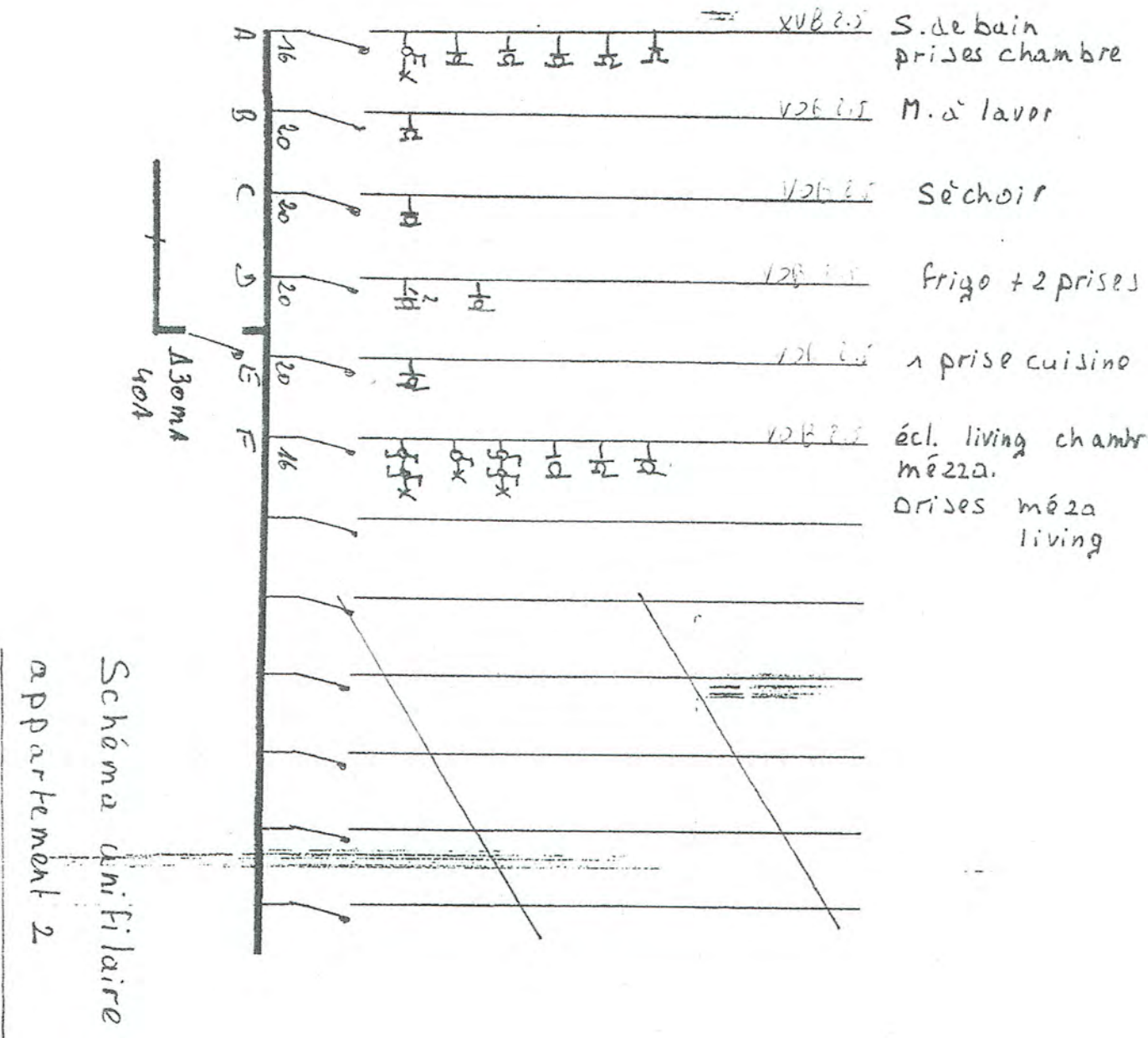

SAAB  
 Jérôme

PROPRIÉTAIRE

LOISEL J.  
 110 rue de la Vierge 554  
 51000 SAINT-DIZIER

INSTALLATEUR

L'INSTALLATEUR  
 100 rue de la Vierge 554  
 51000 SAINT-DIZIER

AIR VINCOTTE

AIR-VINCOTTE  
 GREGOIRE PH.  
 inspecteur  
 N° 1483  
 16. no. 1000

APPARTEMENT N° 3

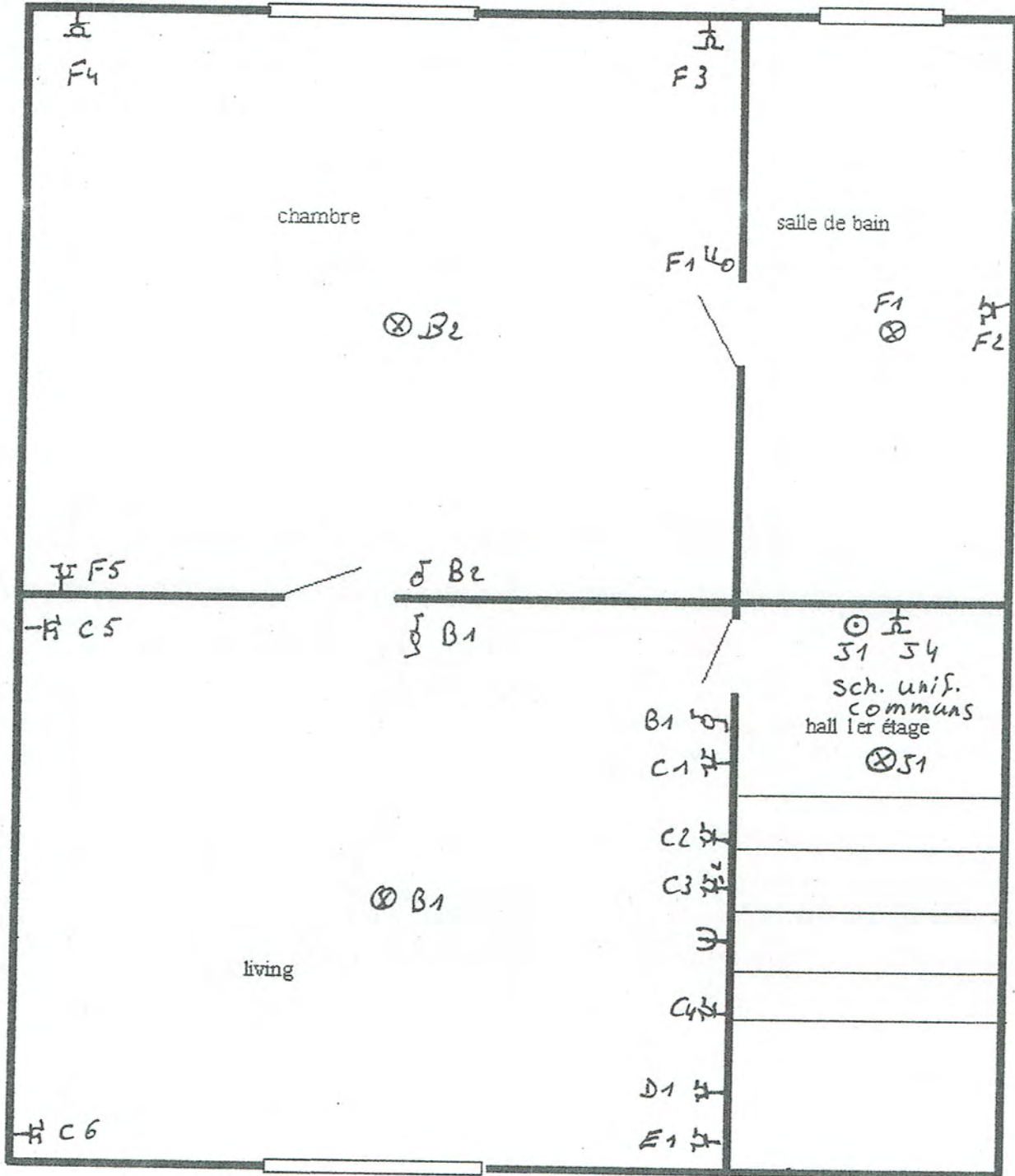

PROPRIETAIRE

INSTALLATEUR

AIB VINCOT

SA ABC  
xième  
LOISEAU J.  
rue de Dave 654  
5100 Jambes

DE ROOS B.  
rue bois d'Esneux 74  
5021 Boninne

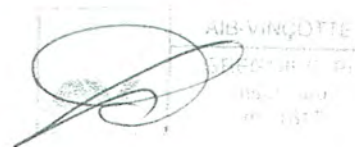

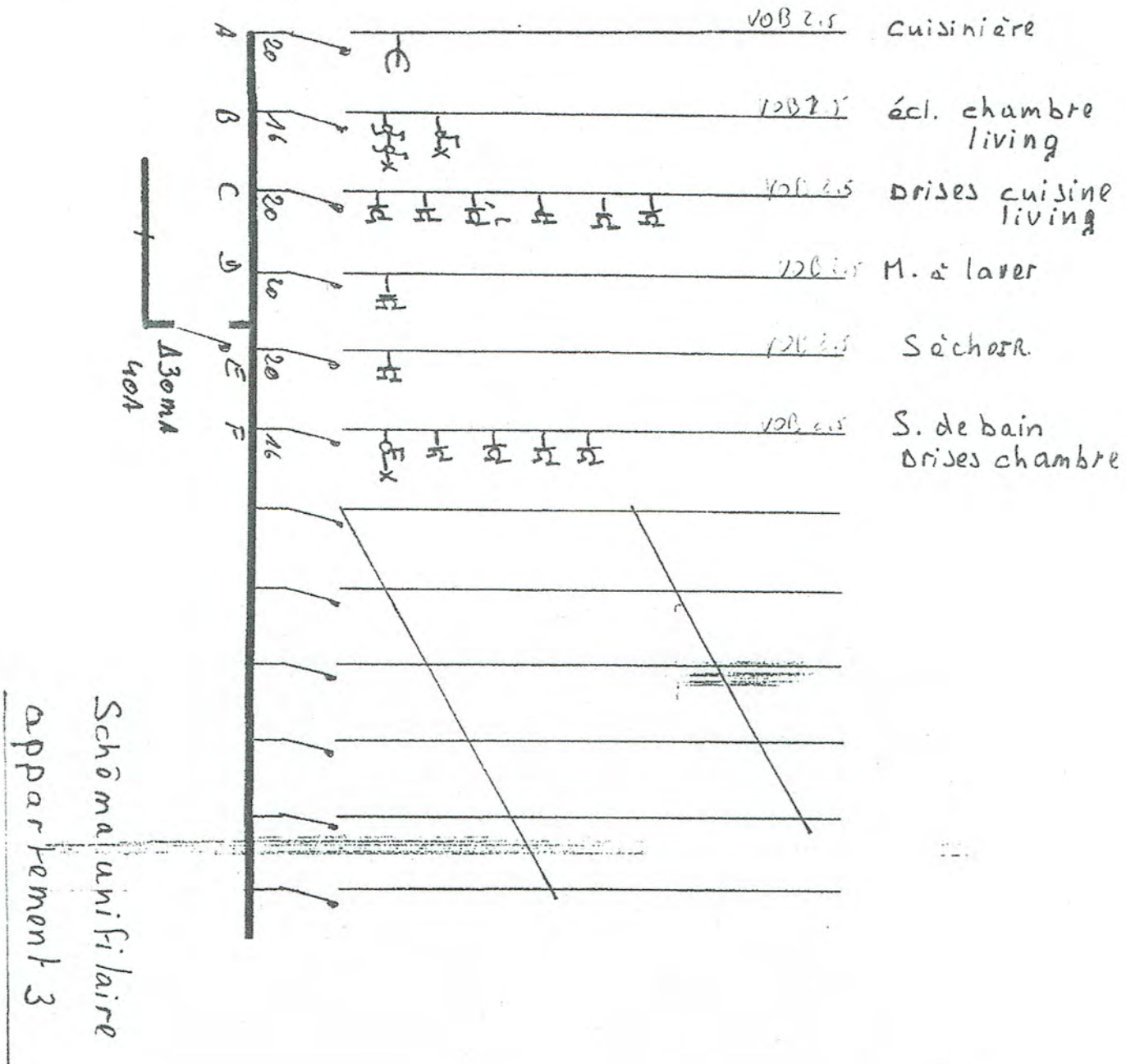

SA ABC  
Généraliste

PROPRIÉTAIRE

LOISELLE X.  
RUE DE LA VIE 554  
51000 SARRELS

*(Handwritten signature)*

INSTALLATEUR

TVA n° 22 233 750

Des Kops B.  
Kae box à l'Estour fu  
5024 BOMMANGE

*(Handwritten signature)*

AIB VINCOTTE



ASSURANCE  
SARRELS  
RUE DE LA VIE  
51000 SARRELS

APPARTEMENT N°4

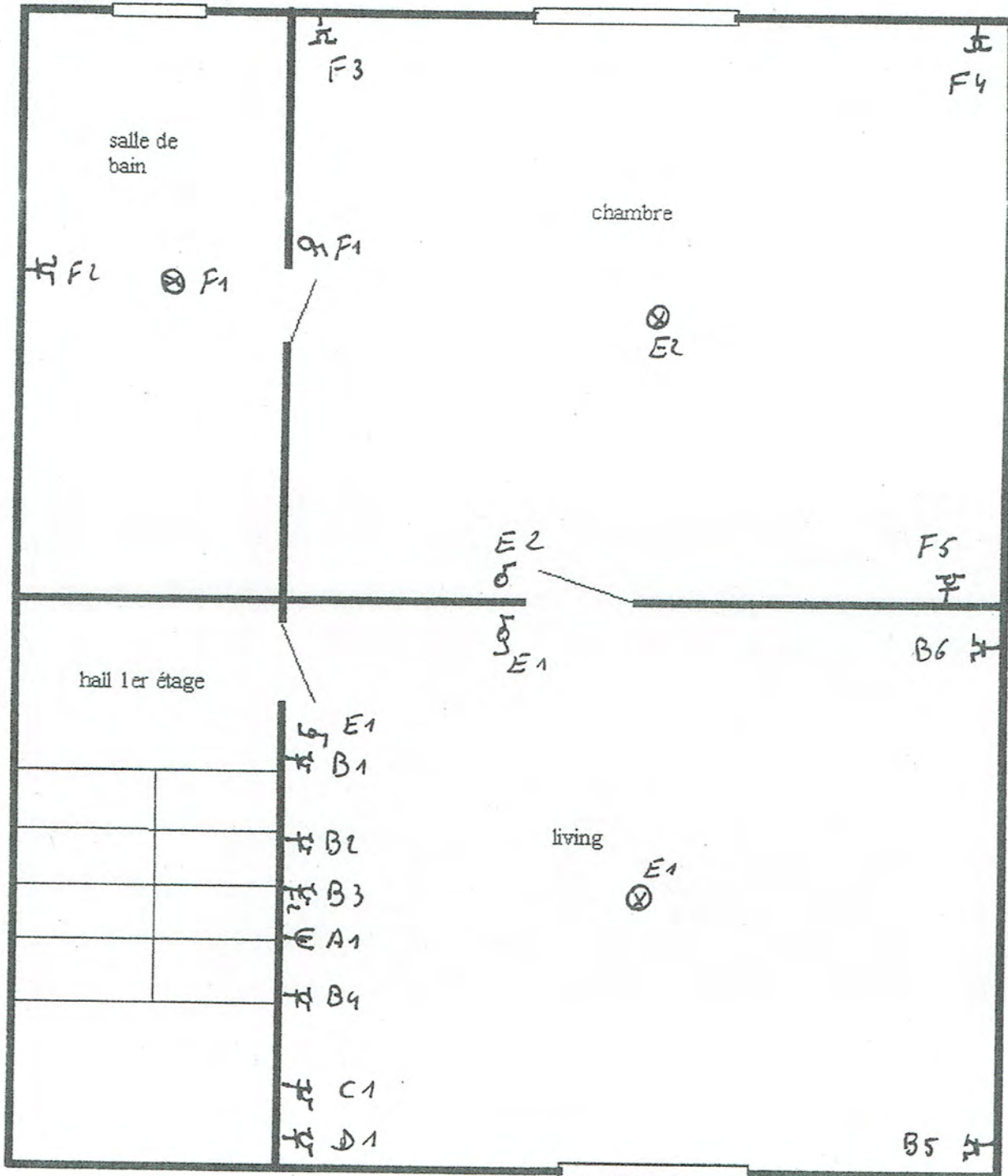

PROPRIETAIRE

*AABc  
Lème*  
LOISEAU J.  
rue de Dave 654  
5100 Jambes

INSTALLATEUR

DE ROOS B.  
rue bois d'Esneux 74  
5021 Boninne

AIB VINCOT







5

BUREAUX

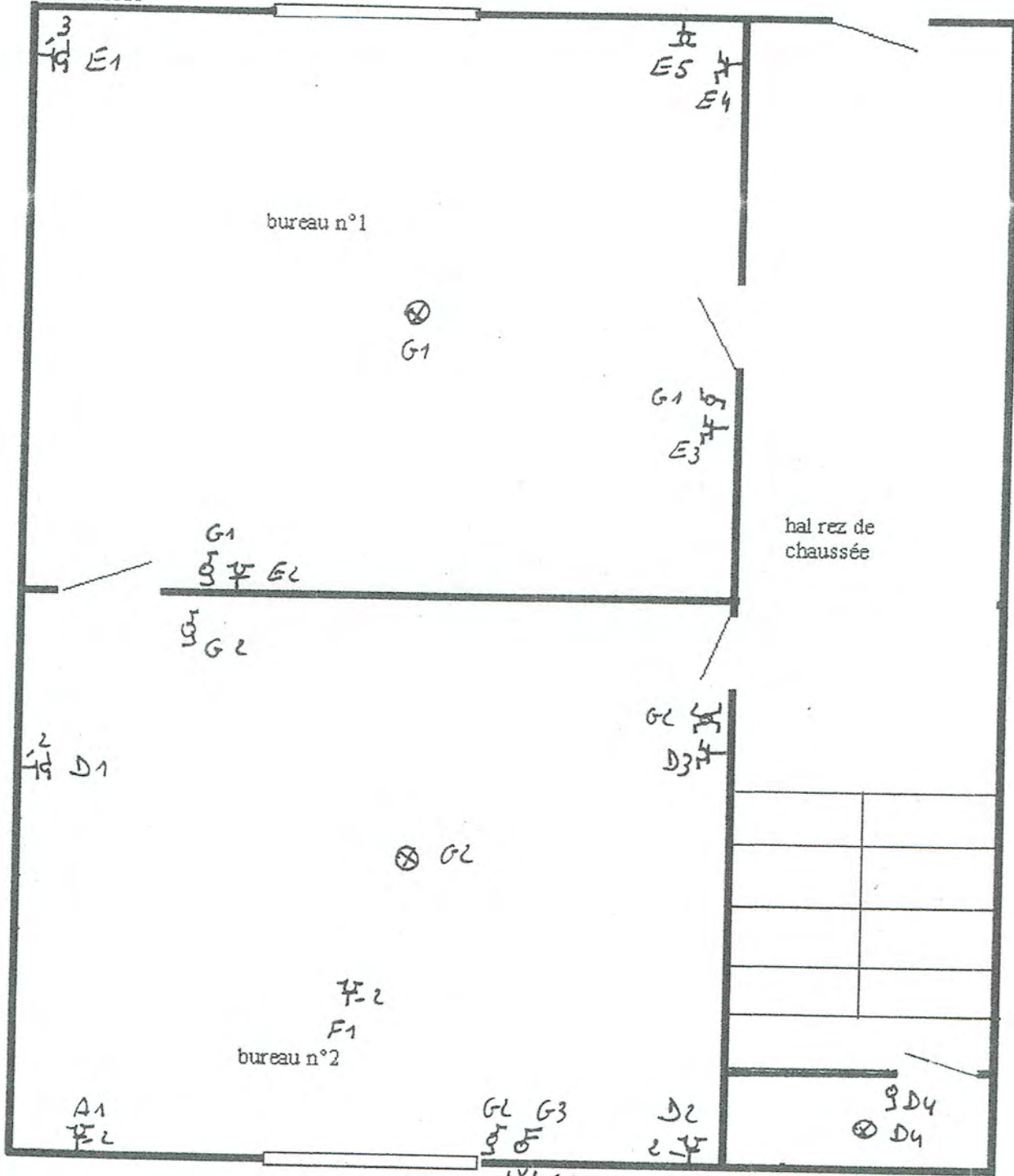

hal rez de chaussée

PROPRIETAIRE

LOISEAU J.  
rue de Dave 654  
5100 Jambes

INSTALLATEUR

DE ROOS B.  
rue bois d'Esneux 74  
5021 Boninne

AIB VINCOT

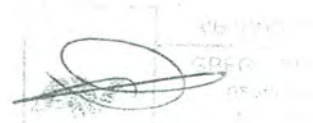



⊗ J1

APPARTEMENT N° 6 56

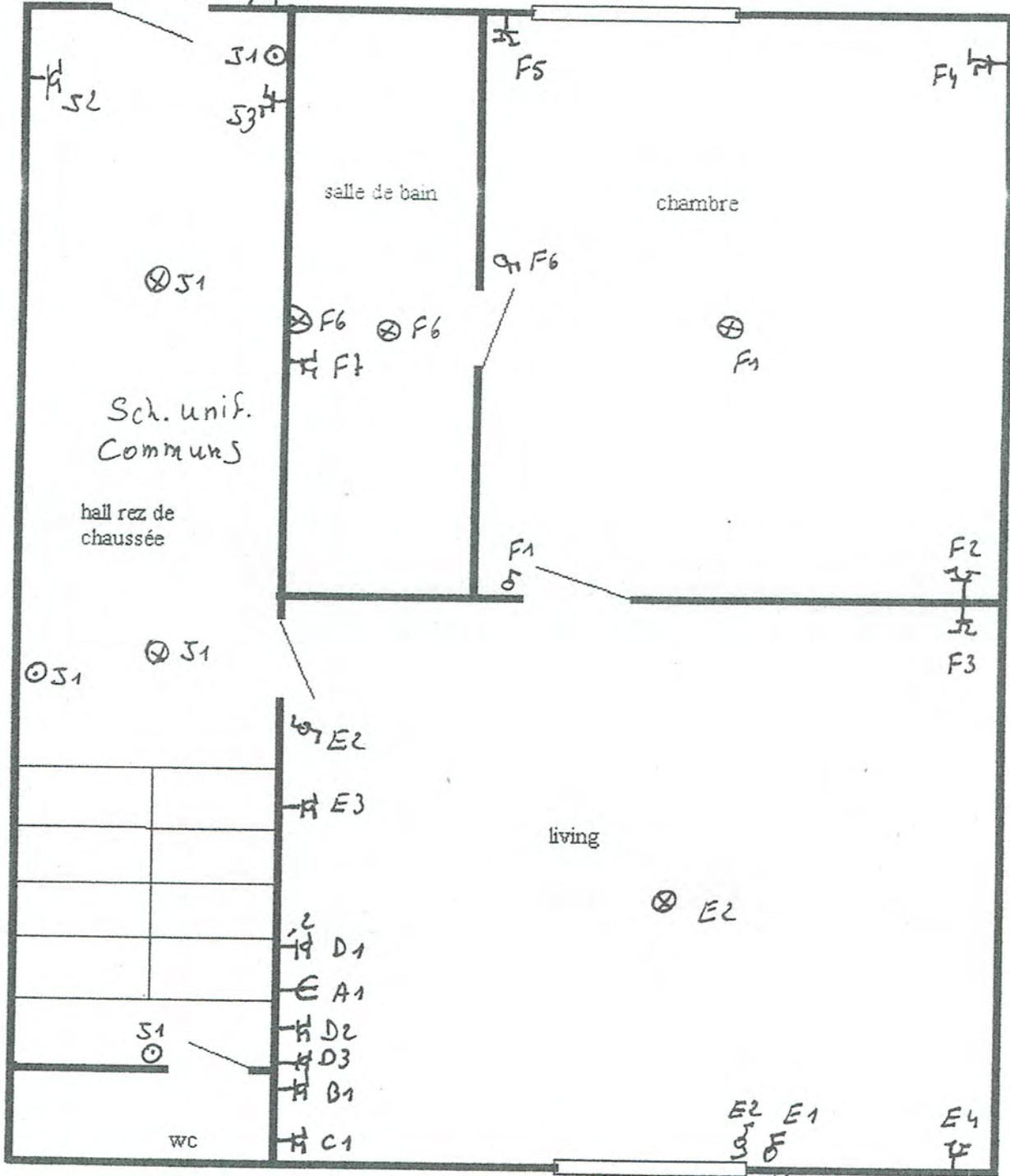

PROPRIETAIRE

LOISEAU J.  
rue de Dave 654  
5100 Jambes

INSTALLATEUR

DE ROOS B.  
rue bois d'Esneux 74  
5021 Boninne

AIB VINCOT

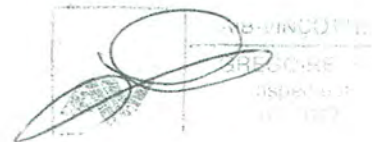

PROPRIETAIRE

LOISE AN S.  
RUE DE LA VILLE 524  
5100 SAINTE-ROSE

*M. W.*

INSTALLATEUR

DR BOOS B.  
RUE DES ESCALERS 46  
3024 BOULMONT

*[Signature]*

AIB VINCOTTE



*pl. no. wad*

*SA ABC  
Système*



Schéma unifilaire  
appartement G

Δ30mA  
40A

7

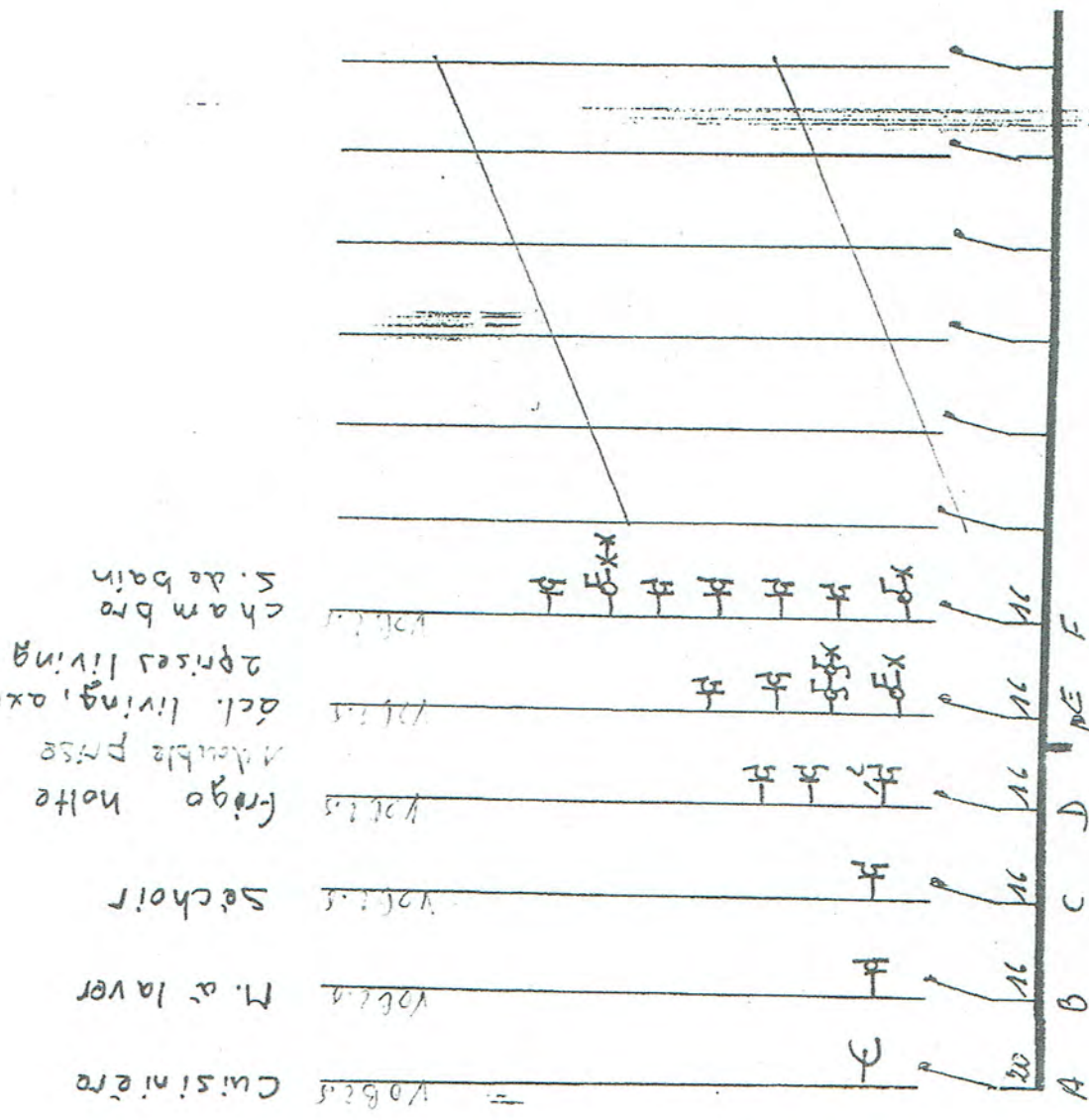
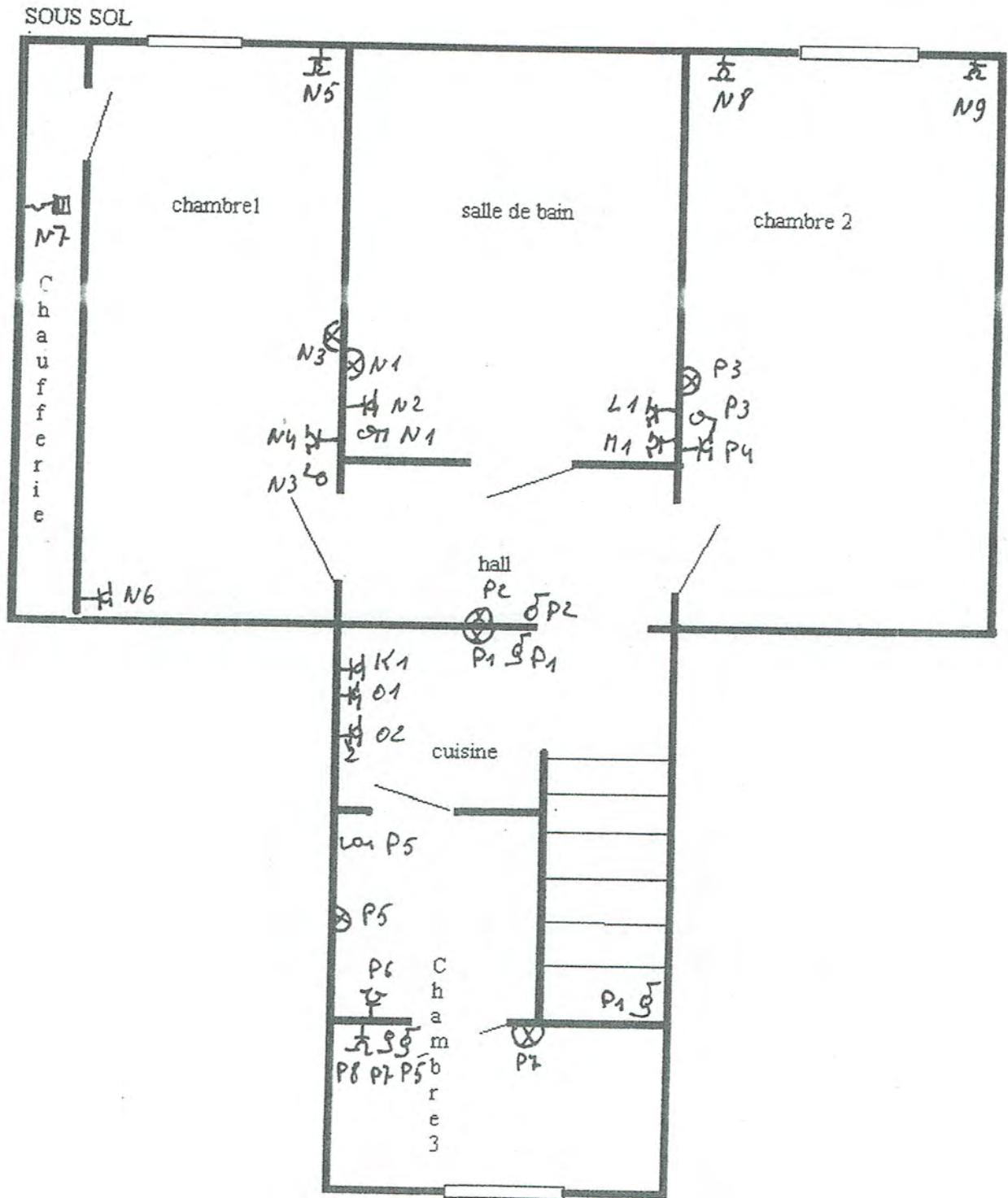

PROPRIETAIRE

LOISEAU J.  
rue de Dure 654  
5100 Jambes

INSTALLATEUR

DE ROOS B.  
rue bois d'Esneux 74  
5021 Borinne

AIB VINCOT

SAABC  
D'Esneux

APPARTEMENT 8

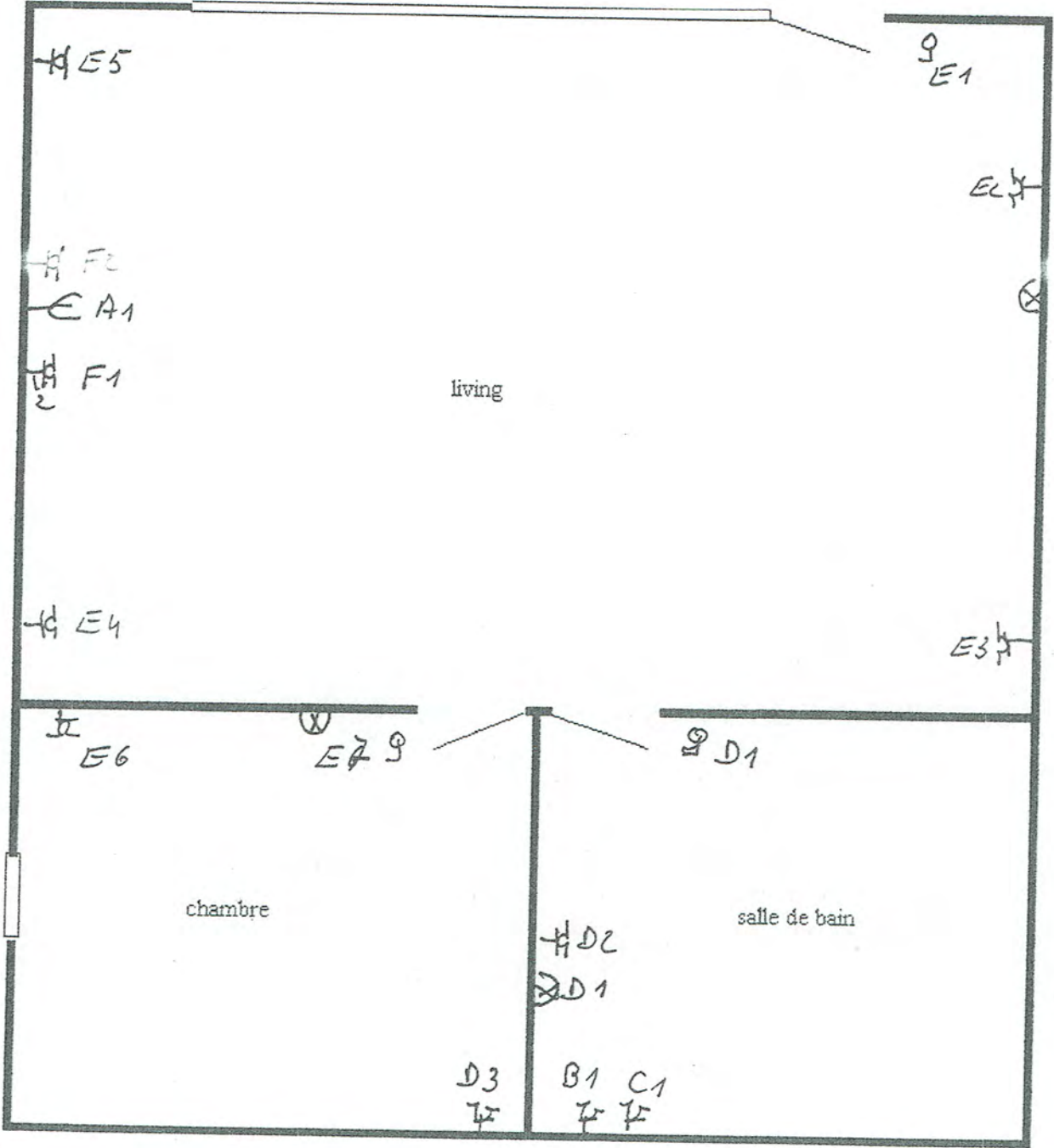

PROPRIETAIRE

INSTALLATEUR

AIB VINCOT

*A.A.C. Séisme*

LOISEAU J.  
rue de Dave 654  
5100 Jambes

DE ROOS B.  
rue bois d'Esneux 74  
5021 Boninne

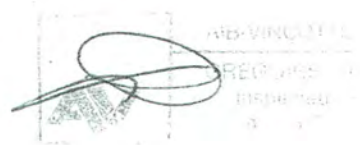

Cuisinière  
 H.a. laver  
 Sechoir  
 S. de bain  
 M prise ch.  
 Living  
 éch. ch + prise  
 frigo + 1 double  
 prise cuisinière

SA ABC  
 Sévigné

PROPRIETAIRE

LOISEAU  
 100 Avenue de la  
 Stationnaires

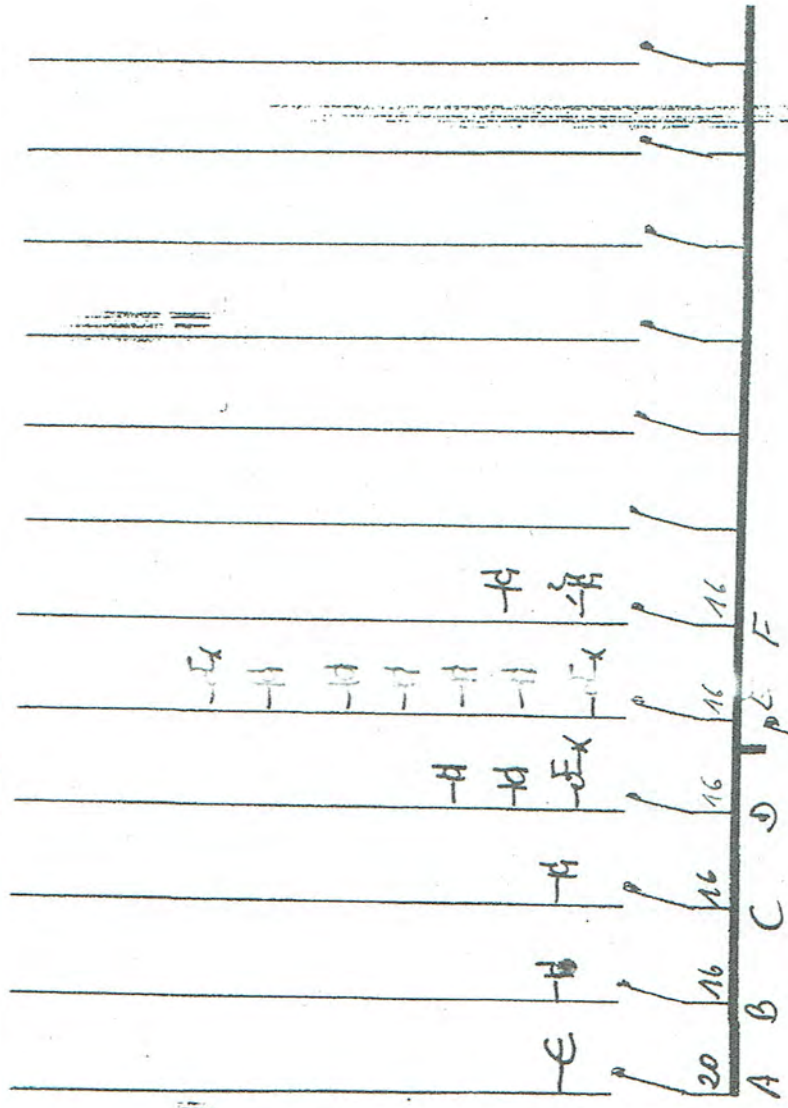

PROPRIETAIRES  
 Schéma unifilaire  
 appartement 8

INSTALLATEUR

100 000 00  
 100 000 00  
 100 000 00



AIB VINCOTTE

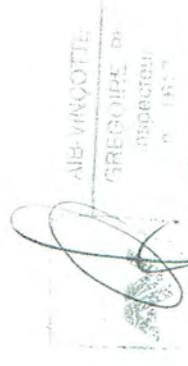

16 no. 100







appart. 1.  
 appart. 2.  
 appart. 3.  
 appart. 4.  
 appart. 5.  
 bureaux  
 appart. 8  
 appart. 9.  
 bobine horloge  
 Parlophone  
 communs  
 A prise cuisine  
 sous-sol  
 M. à laver sous-s  
 Sècheir sous-s  
 S. de bain + ch. 1  
 chaudière + 2 pr  
 ch. 2.  
 col. - ch. 2 + hall + cu  
 - ch. 3  
 DMS - ch. 3

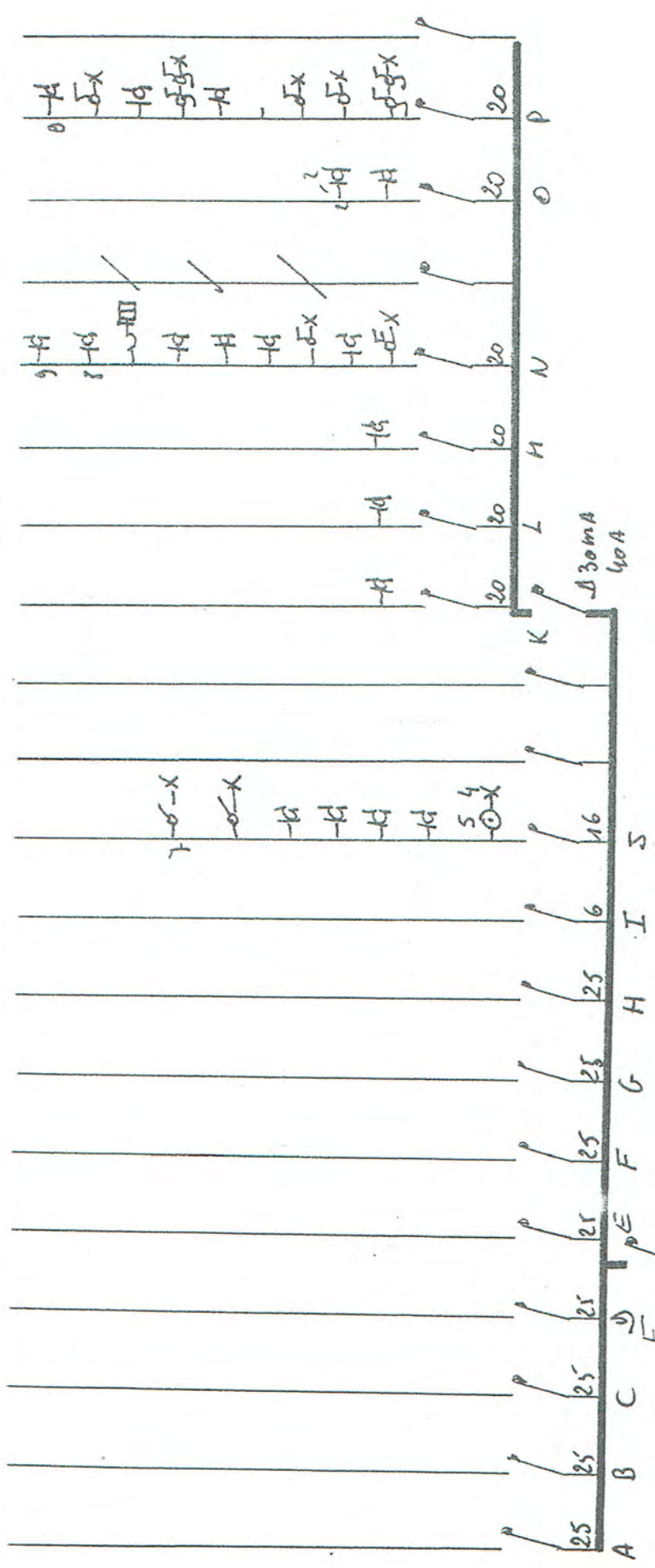

**INSTALLATEUR**  
 DE ROS B.  
 Rue bois d'Éneux 74  
 5021 BONINNE

**PROPRIÉTAIRE**  
 SAABC LOISEL J.  
 Rue de Dave 664  
 5100 SAMDES

WLD

**AIB VINGOTTE**