

1<sup>ER</sup> ÉTAGE

PLAN D'IMPLANTATION 1/500

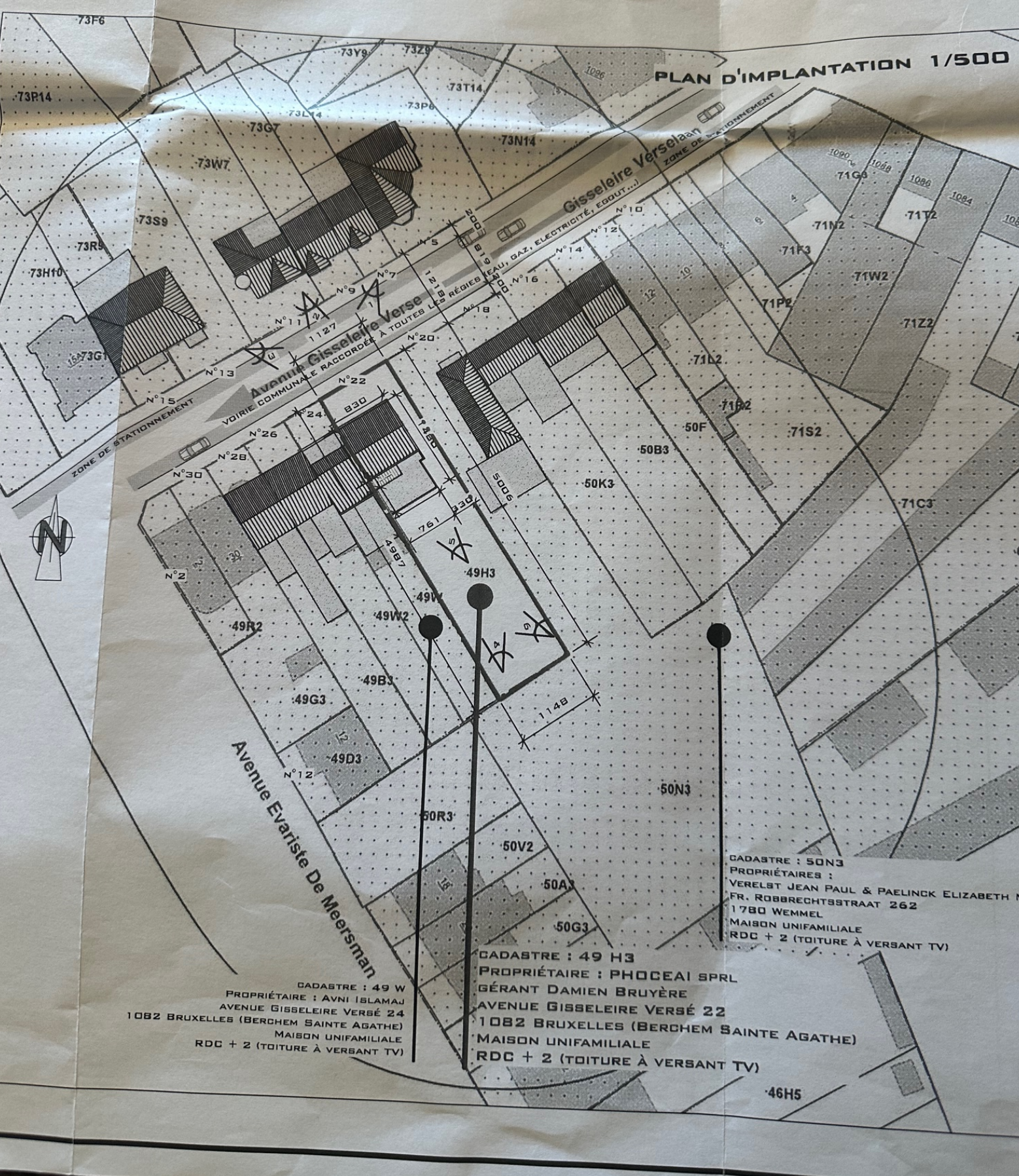

CADASTRE : 49 W  
PROPRIÉTAIRE : AVNI ISLAMAJ  
AVENUE GISSELEIRE VERSÉ 24  
1082 BRUXELLES (BERCHEM SAINTE AGATHE)  
MAISON UNIFAMILIALE  
RDC + 2 (TOITURE À VERSANT TV)

CADASTRE : 49 H3  
PROPRIÉTAIRE : PHOCEAI SPRL  
GÉRANT DAMIEN BRUYÈRE  
AVENUE GISSELEIRE VERSÉ 22  
1082 BRUXELLES (BERCHEM SAINTE AGATHE)  
MAISON UNIFAMILIALE  
RDC + 2 (TOITURE À VERSANT TV)

CADASTRE : 50N3  
PROPRIÉTAIRES :  
VERELST JEAN PAUL & PAELINCK ELIZABETH M.  
FR. ROBBRECHTSSTRAAT 262  
1780 WEMMEL  
MAISON UNIFAMILIALE  
RDC + 2 (TOITURE À VERSANT TV)

46H5