



## À VENDRE - Moulins 147

Rue Salzannes les Moulins 147 5000 - Namur

**310 000 €**



228 m<sup>2</sup>



4 chambres



PEB E



Olivia  
We Invest

+32 471 93 09 39

olivia.julien@weinvest.be

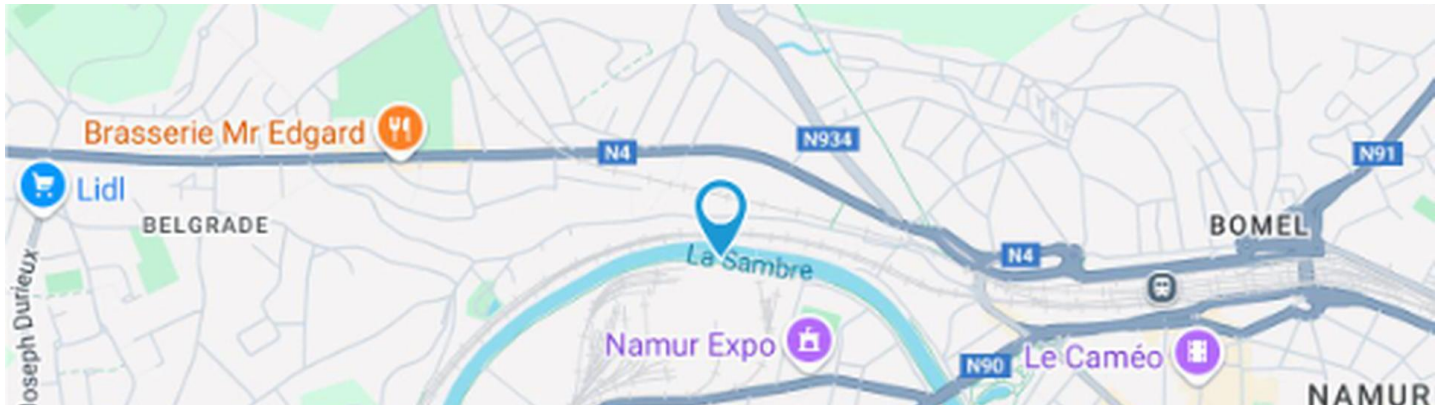

## Adresse du bien

Rue Salzennes les Moulins 147  
 5000 Namur

## Dimensions parcelle

|                           |                             |
|---------------------------|-----------------------------|
| Largeur de la façade      | <b>7.00 m</b>               |
| Profondeur de la parcelle | <b>32 m</b>                 |
| Surface de la parcelle    | <b>191.00 m<sup>2</sup></b> |
| Largeur de la parcelle    | <b>7.00 m</b>               |
| Orientation               | <b>Nord</b>                 |



\*Informations provenant du site du cadastre

\* L'orientation de la façade est prise par rapport à la rue.



*Olivia*  
 +32 471 93 09 39  
 olivia.julien@weinvest.be





## Composition du bien

|                            |                            |
|----------------------------|----------------------------|
| Etat général               | <b>À rénover</b>           |
| Surface habitable          | <b>228 m<sup>2</sup></b>   |
| Surface totale             | <b>247 m<sup>2</sup></b>   |
| Nombre d'étages            | <b>3</b>                   |
| Nombre de chambre(s)       | <b>4</b>                   |
| Nombre de salle de douches | <b>2</b>                   |
|                            | <b>Immeuble de rapport</b> |

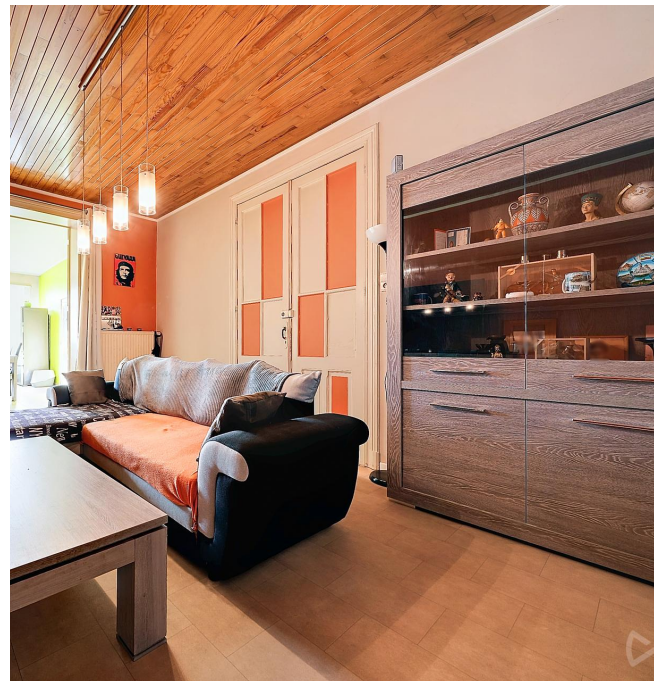

*Olivia*

+32 471 93 09 39  
olivia.julien@weinvest.be





## Extérieur

Jardin (terrain arrière)

**Fermé clôtures murs**

**Aménagé pelouse**

**Sud**

**Plat**

Terrasse (terrain arrière)

**18 m<sup>2</sup>**

**Sol béton**

Terrasse (terrain arrière)

**Orientation sud**



*Olivia*

+32 471 93 09 39  
olivia.julien@weinvest.be





## Intérieur

Rez-de-chaussée **90 m<sup>2</sup>**

**Séjour, cuisine, chambre, salle de douche,  
buanderie, hall d'entrée, escalier**

1er étage **58 m<sup>2</sup>**

**Séjour, cuisine, chambre 1, salle de douche,  
escalier**

2ème étage **61 m<sup>2</sup>**

**Chambre 2, chambre 3, wc, escalier**

3ème étage **19 m<sup>2</sup>**

**Mezzanine**

Sous-sol **19 m<sup>2</sup>**

**Cave 1, cave 2**



*Olivia*

+32 471 93 09 39  
 olivia.julien@weinvest.be



**Rez-de-chaussée - Séjour - 18.12 m<sup>2</sup>**

 Longueur : **5.08 m** - Largeur : **3.56 m**

|                      |                                  |
|----------------------|----------------------------------|
| Sol                  | <b>Vinyle</b>                    |
| Hauteur sous-plafond | <b>2.9 m</b>                     |
| Éclairage            | <b>Point lumineux au plafond</b> |

|                        |                     |
|------------------------|---------------------|
| Chauffage              | <b>Radiateur(s)</b> |
| Prise(s) électrique(s) | <b>3</b>            |

**Olivia**

 +32 471 93 09 39  
 olivia.julien@weinvest.be



**Rez-de-chaussée - Cuisine - 19.66 m<sup>2</sup>**

 Longueur : **5.49 m** - Largeur : **3.57 m**

|                        |  |
|------------------------|--|
| Hauteur sous-plafond   | <b>3 m</b>   |
| Prise(s) électrique(s) | <b>9</b>   |
| Type                   | <b>Semi-équipée</b>  |
| Évier                  | <b>Double</b><br><b>Avec égouttoir</b>                     |
| Plaque de cuisson      | <b>Type électrique</b>                                     |
| Hotte                  | <b>Type hotte murale</b><br><b>De la marque Baucknecht</b> |

|           |   |
|-----------|---|
| Four      | <b>Type à air pulsé</b><br><b>De la marque Ignis</b>              |
| Fenêtre   | <b>Châssis PVC double vitrage</b><br><b>type oscillo-battants</b> |
| Sol       | <b>Carrelage</b>  |
| Éclairage | <b>Point lumineux au plafond</b>                                  |
| Chauffage | <b>Radiateur(s)</b>   |

**Olivia**

 +32 471 93 09 39  
 olivia.julien@weinvest.be



**Rez-de-chaussée - Chambre - 20.92 m<sup>2</sup>**

 Longueur : **5.28 m** - Largeur : **3.95 m**

|                      |   |
|----------------------|---|
| Fenêtre              | <b>Châssis PVC double vitrage<br/>type oscillo-battants</b> |
| Sol                  | <b>Tapis plain</b>  |
| Hauteur sous-plafond | <b>2.9 m</b>  |
| Éclairage            | <b>Point lumineux au plafond</b>                            |

|                        |                     |
|------------------------|---------------------|
| Chauffage              | <b>Radiateur(s)</b> |
| Prise(s) électrique(s) | <b>3</b>            |
| Prise télédistribution | <b>Oui</b>          |

**Olivia**

 +32 471 93 09 39  
 olivia.julien@weinvest.be

**Rez-de-chaussée - Salle de douche - 4.28 m<sup>2</sup>**

 Longueur : **2.16 m** - Largeur : **1.98 m**

|                      |                  |
|----------------------|------------------|
| Douche               | <b>Oui</b>       |
| WC                   | <b>Classique</b> |
| Lavabo               | <b>Simple</b>    |
| Sol                  | <b>Carrelage</b> |
| Hauteur sous-plafond | <b>3 m</b>       |

|                        |  |
|------------------------|--|
| Éclairage              | <b>Point lumineux au plafond mural</b> |
| Chauffage              | <b>Radiateur(s)</b>                    |
| Extracteur d'air       | <b>Oui</b>                             |
| Prise(s) électrique(s) | <b>1</b>                               |
| Sèche-serviettes       | <b>Oui</b>                             |

**Olivia**

 +32 471 93 09 39  
 olivia.julien@weinvest.be



**1er étage - Séjour - 19.38 m<sup>2</sup>**

 Longueur : **5.28 m** - Largeur : **3.67 m**

|                      |   |
|----------------------|---|
| Fenêtre              | <b>Châssis PVC double vitrage<br/>type oscillo-battants</b> |
| Sol                  | <b>Vinyle</b>   |
| Hauteur sous-plafond | <b>3 m</b>  |
| Éclairage            | <b>Point lumineux au plafond</b>                            |

|                        |                     |
|------------------------|---------------------|
| Chauffage              | <b>Radiateur(s)</b> |
| Prise(s) électrique(s) | <b>2</b>            |
| Prise télédistribution | <b>Oui</b>          |

**Olivia**

 +32 471 93 09 39  
 olivia.julien@weinvest.be

**1er étage - Cuisine - 9.09 m<sup>2</sup>**

 Longueur : **4.73 m** - Largeur : **1.92 m**

|                        |                               |
|------------------------|-------------------------------|
| Hauteur sous-plafond   | <b>2.4 m</b>                  |
| Prise(s) électrique(s) | <b>2</b>                      |
| Type                   | <b>Semi-équipée</b>           |
| Plaque de cuisson      | <b>Type gaz</b>               |
| Hotte                  | <b>Type hotte murale</b>      |
|                        | <b>Évacuation à recyclage</b> |

|           |                                  |
|-----------|----------------------------------|
| Four      | <b>1</b>                         |
| Sol       | <b>Vinyle</b>                    |
| Éclairage | <b>Point lumineux au plafond</b> |

*Olivia*

 +32 471 93 09 39  
 olivia.julien@weininvest.be



**1er étage - Chambre 1 - 18.76 m<sup>2</sup>**

 Longueur : **5.09 m** - Largeur : **3.68 m**

|                      |   |
|----------------------|---|
| Fenêtre              | <b>Châssis PVC double vitrage<br/>type oscillo-battants</b> |
| Sol                  | <b>Quick-Step</b>   |
| Hauteur sous-plafond | <b>3 m</b>  |

|                        |                                  |
|------------------------|----------------------------------|
| Éclairage              | <b>Point lumineux au plafond</b> |
| Chauffage              | <b>Radiateur(s)</b>              |
| Prise(s) électrique(s) | <b>2</b>                         |

*Olivia*

 +32 471 93 09 39  
 olivia.julien@weinvest.be

**1er étage - Salle de douche - 5.30 m<sup>2</sup>**

 Longueur : **2.72 m** - Largeur : **1.94 m**

|         |   |
|---------|---|
| Douche  | <b>Oui</b>  |
| WC      | <b>Classique</b>  |
| Fenêtre | <b>Châssis PVC double vitrage<br/>type oscillo-battants</b> |
| Sol     | <b>Vinyle</b>   |

|                        |                                  |
|------------------------|----------------------------------|
| Hauteur sous-plafond   | <b>2.5 m</b>                     |
| Éclairage              | <b>Point lumineux au plafond</b> |
| Chauffage              | <b>Radiateur(s)</b>              |
| Prise(s) électrique(s) | <b>1</b>                         |

*Olivia*

 +32 471 93 09 39  
 olivia.julien@weinvest.be



**2ème étage - Chambre 2 - 28.96 m<sup>2</sup>**

 Longueur : **5.79 m** - Largeur : **5.66 m**

|                      |   |
|----------------------|---|
| Fenêtre              | <b>Châssis PVC double vitrage<br/>type oscillo-battants</b> |
| Sol                  | <b>Quick-Step</b>   |
| Hauteur sous-plafond | <b>5 m</b>  |
| Type de plafond      | <b>Plafond mansardé</b>                                     |

|                        |                                  |
|------------------------|----------------------------------|
| Éclairage              | <b>Point lumineux au plafond</b> |
| Chauffage              | <b>Radiateur(s)</b>              |
| Prise(s) électrique(s) | <b>2</b>                         |
| Escalier               | <b>1</b>                         |

*Olivia*

 +32 471 93 09 39  
 olivia.julien@weinvest.be



**2ème étage - Chambre 3 - 23.28 m<sup>2</sup>**

 Longueur : **6.06 m** - Largeur : **3.84 m**

|                      |   |
|----------------------|---|
| Fenêtre              | <b>Châssis bois double vitrage<br/>type fenêtre de toit</b> |
| Sol                  | <b>Quick-Step</b>   |
| Hauteur sous-plafond | <b>2.1 m</b>  |

|                        |                                  |
|------------------------|----------------------------------|
| Type de plafond        | <b>Plafond mansardé</b>          |
| Éclairage              | <b>Point lumineux au plafond</b> |
| Prise(s) électrique(s) | <b>4</b>                         |

**Olivia**

 +32 471 93 09 39  
 olivia.julien@weinvest.be



**Rez-de-chaussée - Buanderie - 7.95 m<sup>2</sup>**

 Longueur : **3.87 m** - Largeur : **2.15 m**

Accès

**Terrasse**
**Jardin**

Porte

**Battante**
**Pvc**
**Double**

Fenêtre

**Châssis PVC double vitrage type sans ouverture**

Hauteur sous-plafond

**3 m**

Éclairage

**Au plafond**

Prise(s) électrique(s)

**2**
**Sous-sol - Cave 1 - 5.90 m<sup>2</sup>**

 Longueur : **3.18 m** - Largeur : **1.85 m**

Sol

**Béton**

Hauteur sous-plafond

**1.7 m**

Éclairage

**Point lumineux mural**

Prise(s) électrique(s)

**1**
**Sous-sol - Cave 2 - 13.47 m<sup>2</sup>**

 Longueur : **6.97 m** - Largeur : **1.93 m**

Sol

**Béton**

Hauteur sous-plafond

**1.7 m**

Éclairage

**Point lumineux mural**

Prise(s) électrique(s)

**1**

Escalier

**1**

*Olivia*

+32 471 93 09 39

olivia.julien@weinvest.be

**Rez-de-chaussée - Hall d'entrée - 17.70 m<sup>2</sup>**Longueur : **10.00 m** - Largeur : **2.17 m**

|                      |                                  |
|----------------------|----------------------------------|
| Sol                  | <b>Carrelage</b>                 |
| Hauteur sous-plafond | <b>3.2 m</b>                     |
| Éclairage            | <b>Point lumineux au plafond</b> |
| Escalier             | <b>1</b>                         |

**Rez-de-chaussée - Escalier - 1.39 m<sup>2</sup>**Longueur : **1.86 m** - Largeur : **0.75 m***Olivia*+32 471 93 09 39  
olivia.julien@weinvest.be



**1er étage - Escalier - 5.39 m<sup>2</sup>**Longueur : **2.80 m** - Largeur : **1.92 m****2ème étage - Wc - 1.53 m<sup>2</sup>**Longueur : **1.89 m** - Largeur : **0.81 m**

|                        |                                  |
|------------------------|----------------------------------|
| WC                     | <b>Classique</b>                 |
| Sol                    | <b>Quick-Step</b>                |
| Hauteur sous-plafond   | <b>2.2 m</b>                     |
| Éclairage              | <b>Point lumineux au plafond</b> |
| Prise(s) électrique(s) | <b>1</b>                         |

**2ème étage - Escalier - 7.72 m<sup>2</sup>**Longueur : **5.08 m** - Largeur : **1.88 m****3ème étage - Mezzanine - 18.95 m<sup>2</sup>**Longueur : **5.82 m** - Largeur : **3.97 m**

|                      |                         |
|----------------------|-------------------------|
| Sol                  | <b>Quick-Step</b>       |
| Hauteur sous-plafond | <b>2.6 m</b>            |
| Type de plafond      | <b>Plafond mansardé</b> |
| Escalier             | <b>1</b>                |

*Olivia*+32 471 93 09 39  
olivia.julien@weinvest.be

Récapitulatif des mètres

Longueur

Largeur

Superficie

## Appartement 1

### Rez-de-chaussée

|                 |        |        |                      |
|-----------------|--------|--------|----------------------|
| Séjour          | 5.08 m | 3.56 m | 18.12 m <sup>2</sup> |
| Cuisine         | 5.49 m | 3.57 m | 19.66 m <sup>2</sup> |
| Chambre         | 5.28 m | 3.95 m | 20.92 m <sup>2</sup> |
| Salle de douche | 2.16 m | 1.98 m | 4.28 m <sup>2</sup>  |
| Buanderie       | 3.87 m | 2.15 m | 7.95 m <sup>2</sup>  |

### Sous-sol

|        |        |        |                      |
|--------|--------|--------|----------------------|
| Cave 1 | 3.18 m | 1.85 m | 5.90 m <sup>2</sup>  |
| Cave 2 | 6.97 m | 1.93 m | 13.47 m <sup>2</sup> |

## Commun

### Rez-de-chaussée

|               |         |        |                      |
|---------------|---------|--------|----------------------|
| Hall d'entrée | 10.00 m | 2.17 m | 17.70 m <sup>2</sup> |
| Escalier      | 1.86 m  | 0.75 m | 1.39 m <sup>2</sup>  |

## Appartement 2

### 1er étage

|                 |        |        |                      |
|-----------------|--------|--------|----------------------|
| Séjour          | 5.28 m | 3.67 m | 19.38 m <sup>2</sup> |
| Cuisine         | 4.73 m | 1.92 m | 9.09 m <sup>2</sup>  |
| Chambre 1       | 5.09 m | 3.68 m | 18.76 m <sup>2</sup> |
| Salle de douche | 2.72 m | 1.94 m | 5.30 m <sup>2</sup>  |
| Escalier        | 2.80 m | 1.92 m | 5.39 m <sup>2</sup>  |

*Olivia*

 +32 471 93 09 39  
 olivia.julien@weinvest.be



**2ème étage**

|           |               |               |                            |
|-----------|---------------|---------------|----------------------------|
| Chambre 2 | <b>5.79 m</b> | <b>5.66 m</b> | <b>28.96 m<sup>2</sup></b> |
| Chambre 3 | <b>6.06 m</b> | <b>3.84 m</b> | <b>23.28 m<sup>2</sup></b> |
| Wc        | <b>1.89 m</b> | <b>0.81 m</b> | <b>1.53 m<sup>2</sup></b>  |
| Escalier  | <b>5.08 m</b> | <b>1.88 m</b> | <b>7.72 m<sup>2</sup></b>  |

**3ème étage**

|           |               |               |                            |
|-----------|---------------|---------------|----------------------------|
| Mezzanine | <b>5.82 m</b> | <b>3.97 m</b> | <b>18.95 m<sup>2</sup></b> |
|-----------|---------------|---------------|----------------------------|

*Olivia*

+32 471 93 09 39  
olivia.julien@weinvest.be

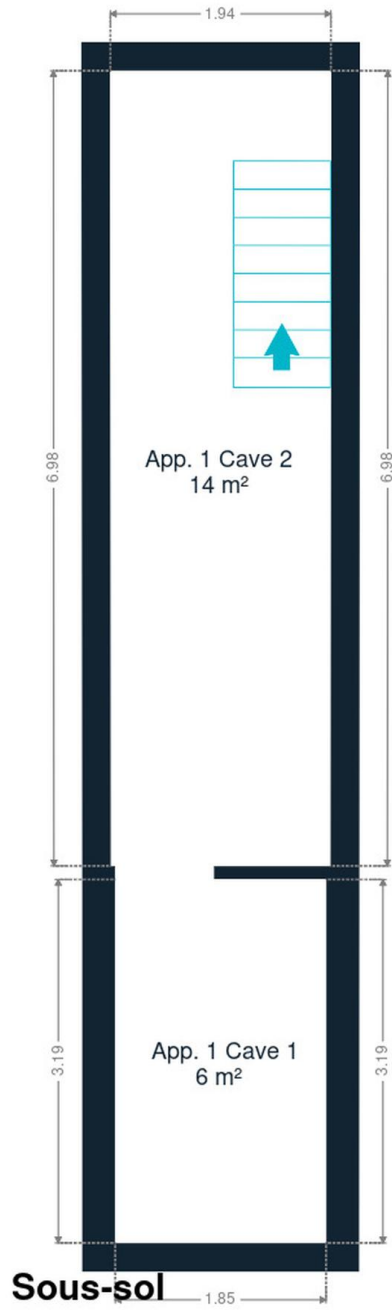

Sous-sol



*Olivia*  
+32 471 93 09 39  
olivia.julien@weinvest.be



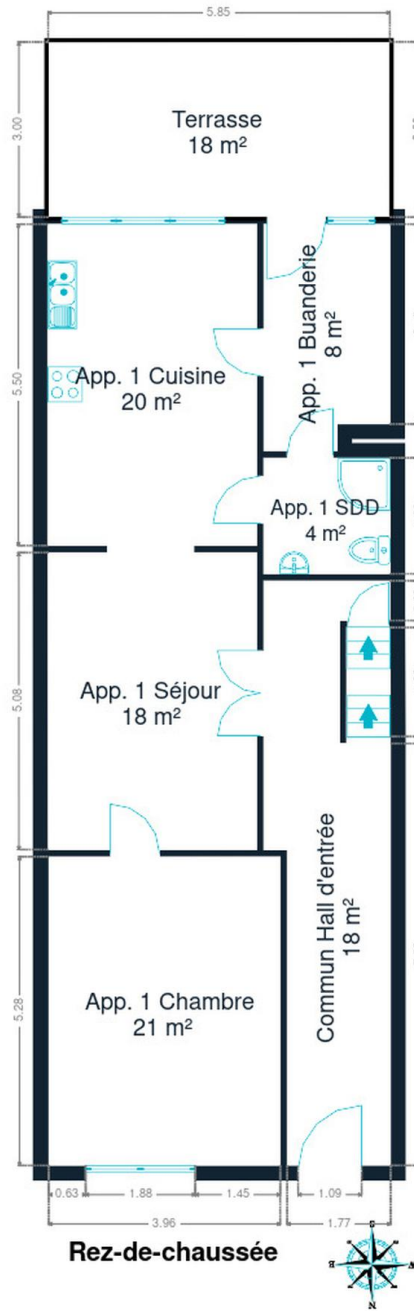

Rez-de-chaussée



*Olivia*  
+32 471 93 09 39  
olivia.julien@weinvest.be

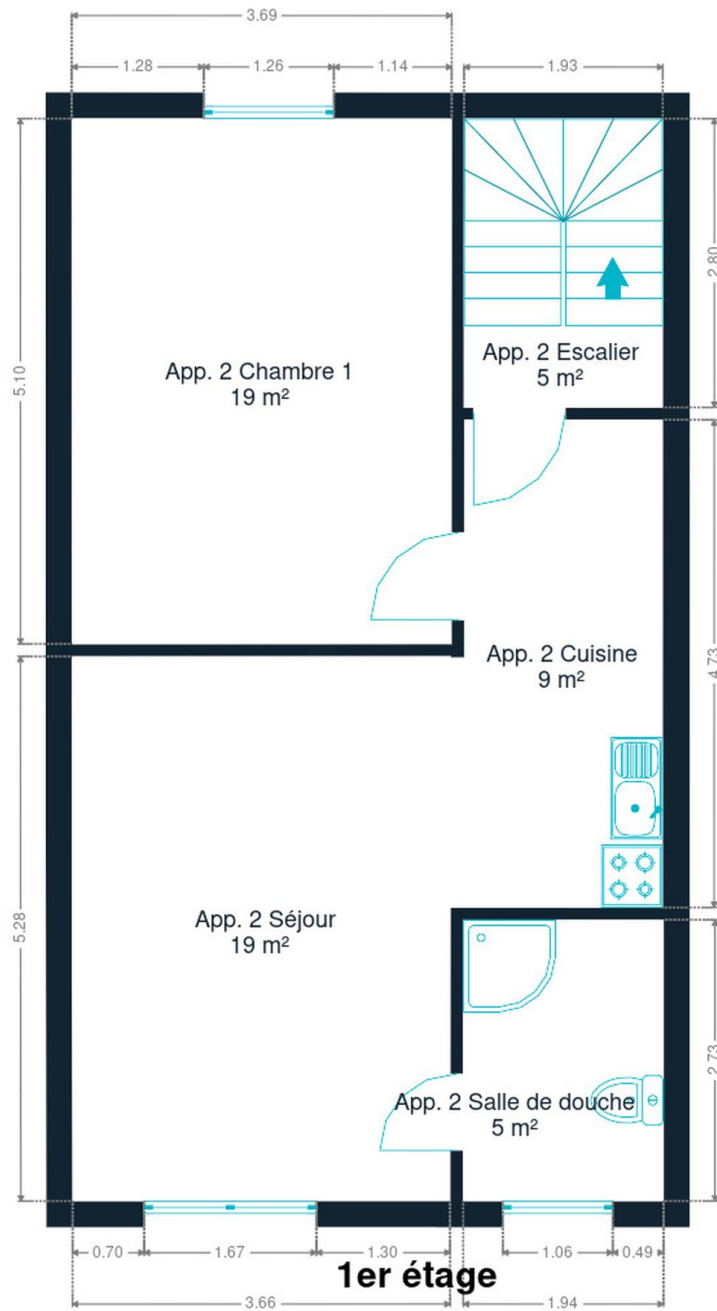

1er étage



*Olivia*

+32 471 93 09 39  
olivia.julien@weininvest.be



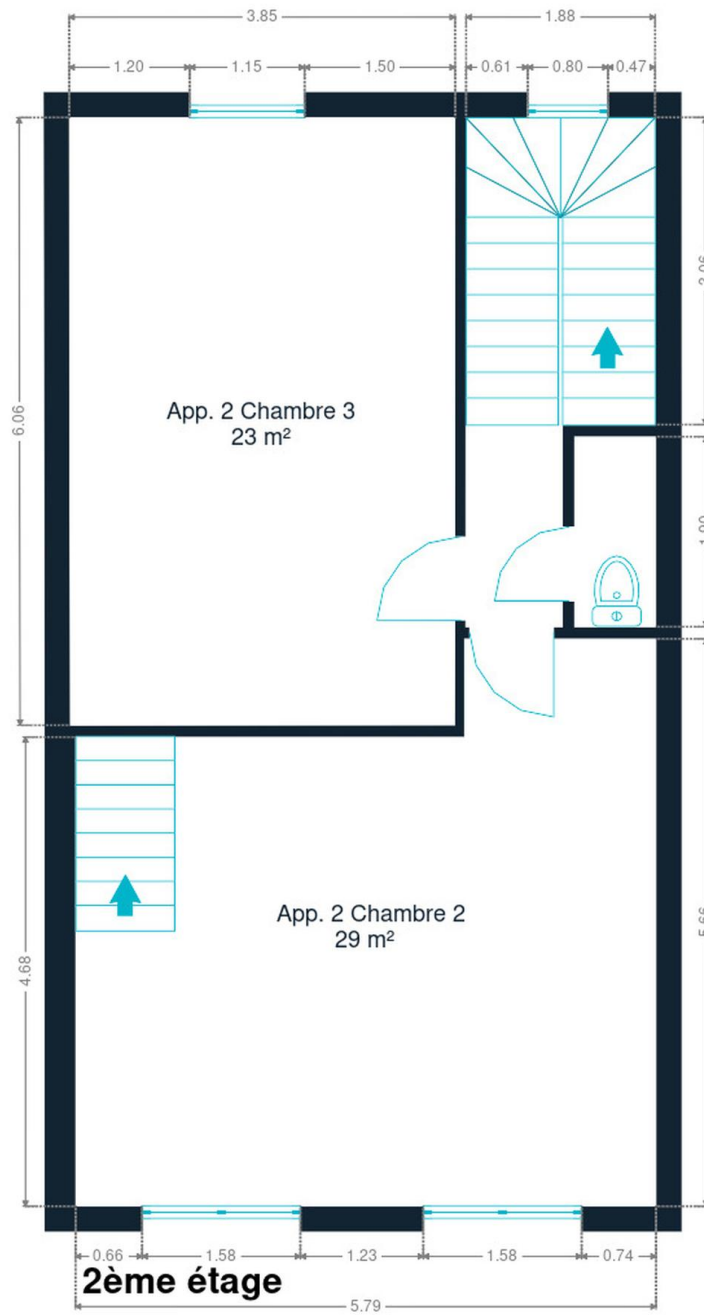

2ème étage



*Olivia*

+32 471 93 09 39  
olivia.julien@weininvest.be

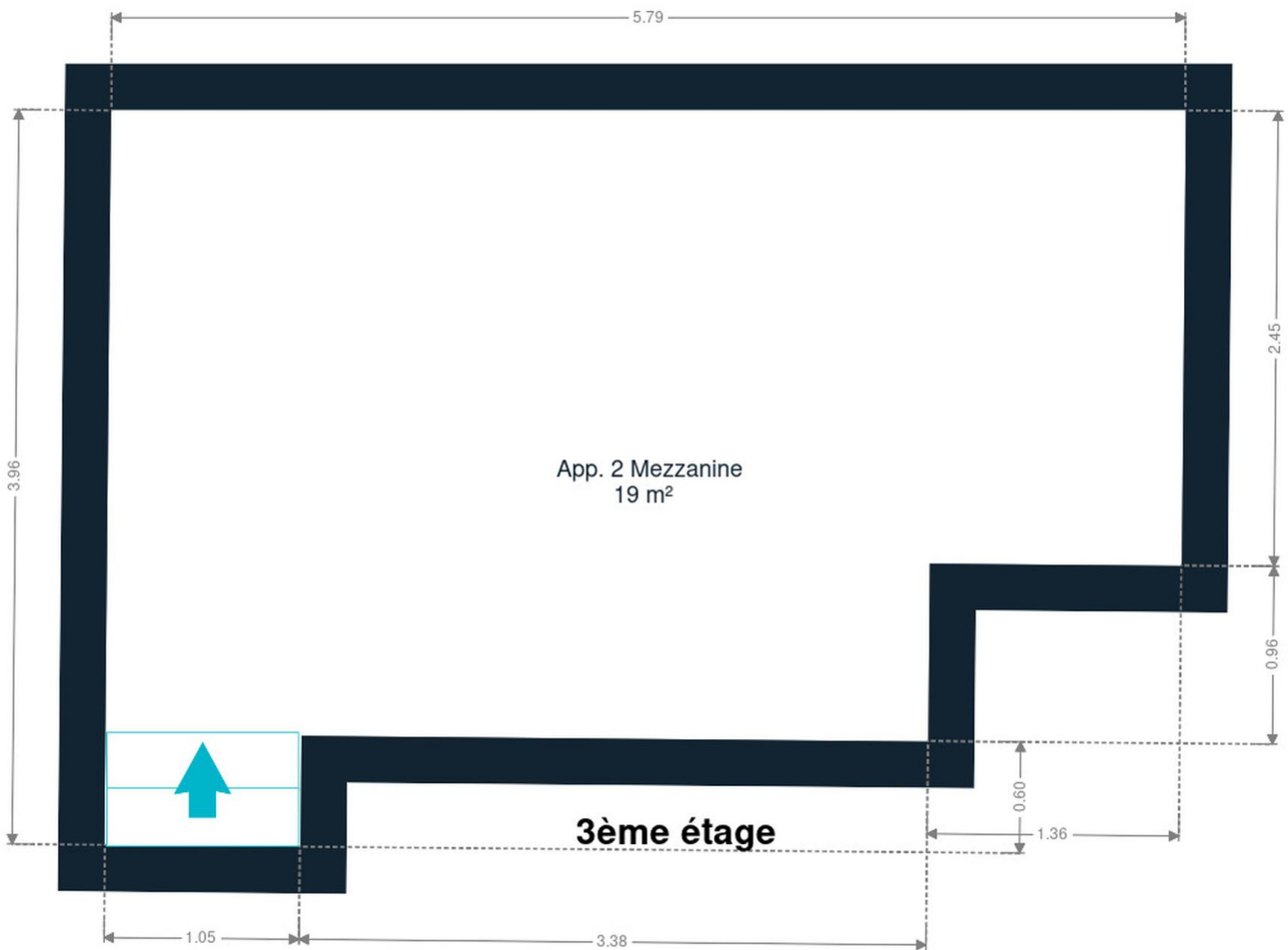

**3ème étage**



*Olivia*  
+32 471 93 09 39  
olivia.julien@weinvest.be



## Technique



### PEB

|                    |                |
|--------------------|----------------|
| Emission co2       | 69             |
| Conso. théorique   | 28195 kwh/an   |
| Conso. spécifique  | 375 kwh/m².an  |
| Code unique        | 20250127011515 |
| Classe énergétique | E              |

### Toiture

|            |               |
|------------|---------------|
| Zingueries | État bon      |
|            | Matériaux pvc |
| État       | Bon           |
| Couverture | Eternit       |

### Façade

|                  |              |
|------------------|--------------|
| Matériaux façade | Brique rouge |
| Etat             | Bon          |

### Châssis

|         |                |
|---------|----------------|
| Châssis | Matière pvc    |
|         | Vitrage double |



*Olivia*

+32 471 93 09 39  
olivia.julien@weinvest.be

## Installation

|                     |                        |
|---------------------|------------------------|
| Compteur gaz        | <b>Nombre 2</b>        |
| Ventilation         | <b>Naturelle</b>       |
| Compteur électrique | <b>Mono-horaire</b>    |
| Chauffage           | <b>Type central</b>    |
|                     | <b>Nature gaz</b>      |
|                     | <b>Radiateur(s)</b>    |
|                     | <b>Type à ventouse</b> |
|                     | <b>Bulex</b>           |
|                     | <b>Nombre 2</b>        |
| Compt. d'eau        | <b>Nombre 2</b>        |
| TV                  | <b>Prise tv</b>        |
| Téléphone           | <b>Oui</b>             |
| Internet            | <b>Câble</b>           |



*Olivia*

+32 471 93 09 39  
olivia.julien@weinvest.be





## Transports

|                   |        |
|-------------------|--------|
| Arrêt de bus      | 50 m   |
| Accès ferroviaire | 1200 m |
| Accès autoroutier | 6000 m |

## Écoles

|                               |       |
|-------------------------------|-------|
| EFA Saint-Servais             | 318 m |
| École Saint-Joseph - Primaire | 493 m |



*Olivia*

+32 471 93 09 39  
olivia.julien@weinvest.be

## Points d'intérêts

|                      |                                  |               |
|----------------------|----------------------------------|---------------|
| Université           | IESN - Henallux                  | <b>662 m</b>  |
| Nourriture           | Croix-Rouge de Belgique          | <b>1006 m</b> |
| Station de bus       | NAMUR Pl. de la Station - Quai B | <b>1137 m</b> |
| Hébergement          | Grand Hôtel de Flandre           | <b>1263 m</b> |
| Magasin de vêtements | Cassis                           | <b>1486 m</b> |
| Magasin de vêtements | Lovely Sins                      | <b>1528 m</b> |
|                      | Citadelle de Namur               | <b>1651 m</b> |
| Spa                  | NE5T Hôtel - Spa - Restaurant    | <b>1739 m</b> |
| Hébergement          | B&B Les Dépendances              | <b>1799 m</b> |
| Restaurant           | Temps Des Cerises (Le)           | <b>1800 m</b> |
| Station de transit   | Ronet                            | <b>1831 m</b> |
| Hébergement          | Hotel Ibis Namur Centre Gare     | <b>1865 m</b> |
| Localité             | Namur                            | <b>1903 m</b> |
| Restaurant           | Château de Namur                 | <b>1915 m</b> |
| Hébergement          | Hotel Les Tanneurs               | <b>1978 m</b> |



*Olivia*

+32 471 93 09 39  
 olivia.julien@weinvest.be

# Les étapes d'achat d'un bien immobilier

## 1. BUDGET

En fonction de vos revenus et de vos économies (les "fonds propres") la banque va déterminer votre "capacité d'emprunt", c'est à dire le montant maximal du crédit.

## 3. OFFRE

Une fois le bien de vos rêves trouvé, vous rédigez une offre au propriétaire, qui lui notifie votre intérêt d'acheter à un prix donné et dans des conditions déterminées.

## 5. FINANCEMENT

Différents types de crédits hypothécaire existent. En négociant auprès de plusieurs banques, vous obtiendrez le crédit le plus avantageux pour votre situation. Une fois l'offre de prêt formelle obtenue, le compromis peut être signé.

## 7. SIGNATURE COMPROMIS

Une fois le compromis rempli et accepté par les parties, vous le signez chez le notaire du vendeur ou dans votre agence immobilière. La signature se fait en général dans le mois qui suit l'offre.

+ Vous payez une *garantie équivalente à 5 ou 10% du prix de vente.*

## 9. SIGNATURE DE L'ACTE

Maximum 4 mois après le compromis a lieu la signature de l'acte, chez votre notaire. C'est le moment où vous recevez les clés et devenez propriétaire.

+ Vous payez le *solde, les frais de notaire et les coûts de l'acte.*

## 2. RECHERCHE

Vous pouvez entamer vos recherches. Encodez vos critères sur les plateformes immobilières (immoweb, immovlan,...) et/ou les communiquez-les aux agences immobilières locales afin d'être notifié lorsqu'un bien est mis en vente.

## 4. NÉGOCIATION

Le propriétaire peut accepter votre offre, la refuser voir vous faire une contre-proposition (à accepter ou refuser en retour). Une fois les négociations abouties et l'offre contresignée, la vente est scellée.

## 6. COMPROMIS

Le compromis est le premier contrat formalisant l'engagement de vente. C'est soit le notaire soit l'agence immobilière qui va le rédiger.

## 8. RECHERCHES NOTARIÉES

Les notaires vont rassembler les documents et effectuer les recherches administratives, hypothécaires et fiscales auprès des administrations concernées. Une fois toutes les informations collectées, la date de signature peut être fixée.

## 10. TITRE DE PROPRIÉTÉ

Votre notaire transmet l'acte signé au bureau des hypothèques pour y être enregistré. Quelques semaines plus tard, il recevra le titre de propriété portant les cachets de l'administration fiscale, conservera l'original et vous transmettra une copie.





# Quels sont les frais « cachés » à l'achat d'un bien immobilier ?

Lorsque vous faites l'acquisition d'une propriété, le prix de vente sera toujours additionné de taxes et frais annexes, appelés **«frais d'achat» et qui s'élèvent en moyenne à 15% du prix de vente** (sauf si vous bénéficiez d'un taux réduit ou d'un abattement). C'est votre notaire qui va les collecter, mais celui-ci va ensuite les redistribuer aux différentes administrations.

## Exemple :



### Prix d'achat

en Régions wallonne et bruxelloise  
(sous réserve des éventuelles réductions de frais et abattements).

**200.000 €**

### Total des frais d'achat

**+ 29.175 €**

### Total de l'achat

**229.175 €**

**25.000 €** Droits d'enregistrement

**2.160 €** Honoraires du notaire (soumis à la TVA\*)

**1.100 €** Frais administratifs (soumis à la TVA\*)

**685 €** TVA

**230 €** Transcription hypothécaire



Si votre achat est financé grâce à un crédit hypothécaire, il faudra ajouter les frais liés à un second acte notarié ; l'acte de crédit, qui va entraîner des frais supplémentaire dûs à la banque et au notaire. Renseignez-vous auprès de votre notaire pour connaître le montant total exact.

## Nos services

Chez We Invest, nous sommes persuadés qu'un bon agent immobilier n'est pas nécessairement un secrétaire redoutable, un photographe hors-pair, un marketeur ingénieux ou un informaticien passionné. Nous avons donc décidé de former une agence immobilière avec une véritable équipe de professionnels pour entourer cet agent.

▼ **Votre agent We Invest est plus qu'un ouvreur de porte:** c'est un véritable conseiller, passionné. Il ou elle vous guidera et vous encadrera dans l'une des transactions la plus importante de votre vie. Grâce à sa certification IPI, vous êtes assurés que nos agents sont formés aux aspects techniques, juridiques, fiscaux et administratifs d'un achat et d'une vente.

▼ **L'équipe de marketing:** votre agent immobilier est soutenu par une équipe marketing professionnelle (photographes, vidéastes, publicitaires, graphistes, spécialistes du marketing digital, etc.) Grâce à nos supports, tels que les plans, les visites virtuelles, les vidéos ou le livret comme celui-ci, vous gagnez du temps en ne visitant que les propriétés qui vous correspondent vraiment !

▼ **L'équipe technologique:** Notre objectif est d'utiliser la technologie pour humaniser les transactions immobilières. Contradictoire? Pas du tout: entourés d'outils et de services tech', le travail de nos agents immobiliers est considérablement allégé. Cela leur permet de se concentrer sur leur plus grande force: des conseils personnalisés pour que vous puissiez trouver la maison de vos rêves ou vendre la vôtre au meilleur prix.



## Vous songez à vendre ?

Notre équipe est disponible pour vous soutenir dans chacun de vos projets de vente ou de mise en location. Faites évaluer votre propriété objectivement, gratuitement, et sans engagement. [Contactez votre agent immobilier We Invest et découvrez autour d'une tasse de café ce que nous pouvons faire pour vous.](#)