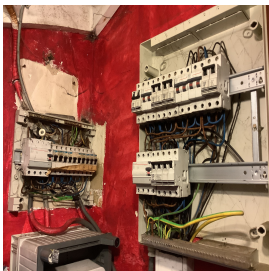

Inspektionsbericht von elektrischen Anlagen bei Niederspannung und sehr niedriger Spannung

TRADUCTION/ÜBERSETZUNG
REF. 54/2024/87682/01:1

DATUM DER KONTROLLE 19/12/2024 (11:30 - 12:05) **INSPIZIERENDE KONTROLLEUR** Patrick Braham
ADRESSE DER KONTROLLE rue du Champ de Tir 10 - 4960 Malmedy **ART DER KONTROLLE** Periodische Prüfung (6.5.)

› ALLGEMEINE ANGABEN

Adresse der Installation rue du Champ de Tir 10 - 4960 Malmedy
 Art der Räume Wohneinheit (Haus)
 Anlass der Kontrolle [Redacted]
 Besitzer [Redacted]
 Verantwortliche der Arbeiten [Redacted]
 Anwendbare/angewendete Ausnahmen 8.2.1. - 8.2.2.

› ANGABEN ZUM STROMANSCHLUSS

Betreiber Verteilungsnetz (BVN) ORES ASSETS
 EAN-Code Nicht mitgeteilt
 Zählnummer 3105066881
 Index Tag/Nacht 000680,358/000879,247
 Typ der allgemeinen Abschaltung Teco
 Kabel Stromkasten VVB 4 x 10 mm²
 Nominale Betriebsspannung 3x400V + N - AC
 Nominale Strom der Schutzverbindung 10(40)A - unbestimmt - 40A vorausgesetzt

› KONTROLLE

Konformität Kabelschema und Lageplan	Nicht Ok	Anzahl Stromkasten	Anzahl Stromkreise
Die Fundamente stammen von Vor 01/10/1981		2	13
Erdung Stäbe			
Erdungswiderstand (Ω) Nicht messbar			
Konformität der equipotential Verbindungen und der PE Nicht in Ordnung			
Test Kontinuität Nicht schlüssig			
Kontrolle Fehlerstromschleife Schlüssig			
Schutz gegen indirekte Kontakte Nicht OK			
Isolationsfehler-Stromkreise			

ABSCHLUSS : NICHT KONFORM

Im Datum von 19/12/2024, ist die Elektro-Installation von rue du Champ de Tir 10 - 4960 Malmedy ist nicht konform mit den Anforderungen von Buch 1 des Königlichen Erlasses vom 8. September 2019 zur Erstellung von Buch 1 über elektrische Anlagen mit niedriger und sehr niedriger Spannung. Die von **Certinergie** ausgeführte Kontrolle bezieht sich auf die sichtbaren und normal zugänglichen Teile der Installation. Die Arbeiten zur Behebung der bei der Kontrolle festgestellten Verstöße sind unverzüglich durchzuführen und alle erforderlichen Maßnahmen sind zu ergreifen, damit die Verstöße Personen und Güter nicht gefährden falls die Installation in Betrieb gehalten wird. Eine neue Kontrollprüfung durch das selbe anerkannte Kontrollorgan soll durchgeführt werden, um das Beheben der Verstöße zu konstatieren ; dies spätestens vor dem 19/12/2025.

Unterschrift des Prüfers

Inspektionsbericht von elektrischen Anlagen bei Niederspannung und sehr niedriger Spannung

TRADUCTION/ÜBERSETZUNG**REF. 54/2024/87682/01:1**

› LISTE DER VERSTÖSSE

- Die Netz- und/oder Lageschemas sind nicht auffindbar. - 3.1.2.;6.4.6.;6.5.7.;9.1.2.
- Der Isolationswiderstand der Installation ist ungenügend. - 6.4.5.1.
- Die zusätzlichen Potenzialausgleiche im Badezimmer für alle gleichzeitig zugänglichen metallischen Teile und die Schutzleiter aller elektrischen Maschinen und Apparate sind nicht ausgeführt. - 4.2.3.2.;5.4.4.2.;7.1.4.4.;8.2.1.
- Steckdosensockel, die keinen Schutzkontakt haben, sind nicht durch eine Fehlerstromschutzeinrichtung (RCD) mit hoher oder sehr hoheempfindlichkeit geschützt - 4.2.4.3.b
- Die elektrischen Leitungen und/oder deren Montage haben nicht den erforderlichen mechanischen Widerstand für die Belastungen, denen sie ausgesetzt sind. - 5.2.1.5.
- Schalter und / oder Steckdosen und / oder Abzweigdosen sind nicht korrekt befestigt. - 1.4.
- Die Schalter und Steckdosen in Wänden sind nicht in geeignete Dosen eingebaut. - 1.4.2.;5.1.3.1.;8.2.1.
- Die Vorrichtungen zum Schutz gegen Elektroschocks durch direkten / indirekten Kontakt oder andere Schutzvorrichtungen der Elektroinstallation sind beschädigt. - 9.5.
- Il faut revoir la fixation d'un/des luminaire(s)
- Die Stromkreise, die Unterbrecher und / oder die Schutzvorrichtungen sind nicht klar und sichtbar gekennzeichnet. - 3.1.3.
- Der Dispersionswiderstand der Erdung konnte nicht gemessen werden da der Erdungstrenner nicht zugänglich, beschädigt oder nicht auffindbar war, oder nicht geöffnet werden konnte (oxidierte oder beschädigte Schrauben) - 5.4.3.5.;5.1.5.
- Die Erdungskontakte von Steckdosen sind nicht an den Schutzleiter der Elektroverbindung angeschlossen. - 6.4.6.4.;6.5.7.2.
- Anschlüsse und Montage, Verbindungen oder Abzweigungen der Kabel sind nicht gemäß den Regeln der Technik ausgeführt. Diese müssen in Abzweigdosen, Verteilern, Klemmen der Schalter oder der Steckdosen oder den Lampen durchgeführt werden. Die Anschlussdosen der Steckdosen und Schalter müssen groß genug sein, um Verbindungen leicht herstellen zu können.
- Die als Freileitung und/oder sichtbar verlegten Elektroverbindungen sind nicht korrekt befestigt. - 5.2.
- Eine oder mehrere Steckdosen hat / haben keine Kindersicherung. - 4.2.2.3.
- Die Elektroinstallationen und die nicht elektrischen Installationen sind nicht so angeordnet, dass wechselseitige gefährliche Einflüsse vermieden werden. - 3.3.1.;5.2.8.;8.2.1.
- Der Schutzindex gegen direkten Kontakt mit Lampen, Steckdosen und/oder Lichtschaltern ist nicht ausreichend - es müssen angepasste Lampenschirme, Abdeckungen, Deckel installiert werden.

› BEMERKUNGEN

- Netz- und Lageschemas müssen die Adresse der Anlage, die Kontaktdaten der für die Arbeiten verantwortlichen Person und des Eigentümers enthalten. Letztere müssen diese Diagramme unterschreiben und datieren.
- Niemand ist anwesend während der Kontrolle.
- Das ortsfeste oder stationäre Elektromaterial ist nicht vorhanden - Spülmaschine/Waschmaschine/Trockner
- Einrichtungen, die nicht mehr genutzt werden, wurden nicht entfernt.
- Bei einer Ausbesserung der Elektroinstallation können die Ausnahmeregelungen nicht mehr zutreffen.
- Die Erdung konnte nicht gemessen werden; sie wird bei der nächsten Kontrolle überprüft.
- Das Badezimmer ist nicht fertiggestellt. Die Badewanne und/oder die Dusche müssen noch installiert werden.
- Der Querschnitt der Stromleitungen zum Küchenherd und andere sind zu überprüfen; die Pläne (oder ihre Abwesenheit) und die ungenügende Lagebestimmung erlaubten keine Kontrolle.
- Die Verbindungen und/oder Abzweigungen sind in dafür vorgesehene Dosen zu verlegen.

Erinnerung der reglementierten Vorschriften :

Der Eigentümer, Verwalter oder Betreiber der Elektroinstallation muss :

- a) den Unterhalt sicherstellen oder aufrechterhalten ;
- b) alle geeigneten Maßnahmen ergreifen um sicherzustellen, dass die Bestimmungen von Buch 1 des Königlichen Erlasses vom 8. September 2019 zur Erstellung von Buch 1 über elektrische Anlagen mit niedriger und sehr niedriger Spannung jederzeit eingehalten werden ;
- c) die Dokumente in einer Akte aufbewahren, einschließlich der Kontrollberichte der elektrischen Installation, und für jede Person verfügbar halten die sie einsehen möchte, und eine Kopie dieser Akte für jeden möglichen Mieter bereithalten ;
- d) die Akte bezüglich der Elektroinstallation an den neuen Eigentümer, Verwalter oder Betreiber übertragen ;
- e) den für die Aufsicht zuständigen Beamten des föderalen öffentlichen Dienstes unverzüglich über alle Unfälle mit Personen zu informieren, hervorgerufen direkt oder indirekt durch das Vorhandensein elektrischer Anlagen ;
- f) in der Akte der Elektroinstallation alle nicht wesentlichen Änderungen oder Erweiterungen der Elektroinstallation vermerken ;
- g) eine Konformitätsprüfung der grösseren Änderungen oder Erweiterungen der Elektroinstallation von einem zugelassenen Kontrollorgan durchgeföhren lassen, bevor sie verwendet wird ;
- h) wenn während der Inspektion Verstöße festgestellt wurden, muss eine neue Inspektion vom gleichen zugelassenen Kontrollorgan durchgeführt werden, um das Beheben der Verstöße am Ende eines Zeitraums von einem Jahr überprüfen zu lassen. Für den Fall, dass während dieses zweiten Kontrollbesuchs weiterhin Verstöße vorliegen, muss das zugelassene Kontrollorgan eine Kopie des Inspektionsberichts senden an die Generaldirektion Energie welche zuständig ist für die hohe Überwachung der häuslichen Elektroinstallationen.

Inspektionsbericht von elektrischen Anlagen bei Niederspannung und sehr niedriger Spannung

TRADUCTION/ÜBERSETZUNG

REF. 54/2024/87682/01:1

› ANHÄNGE

Anderes

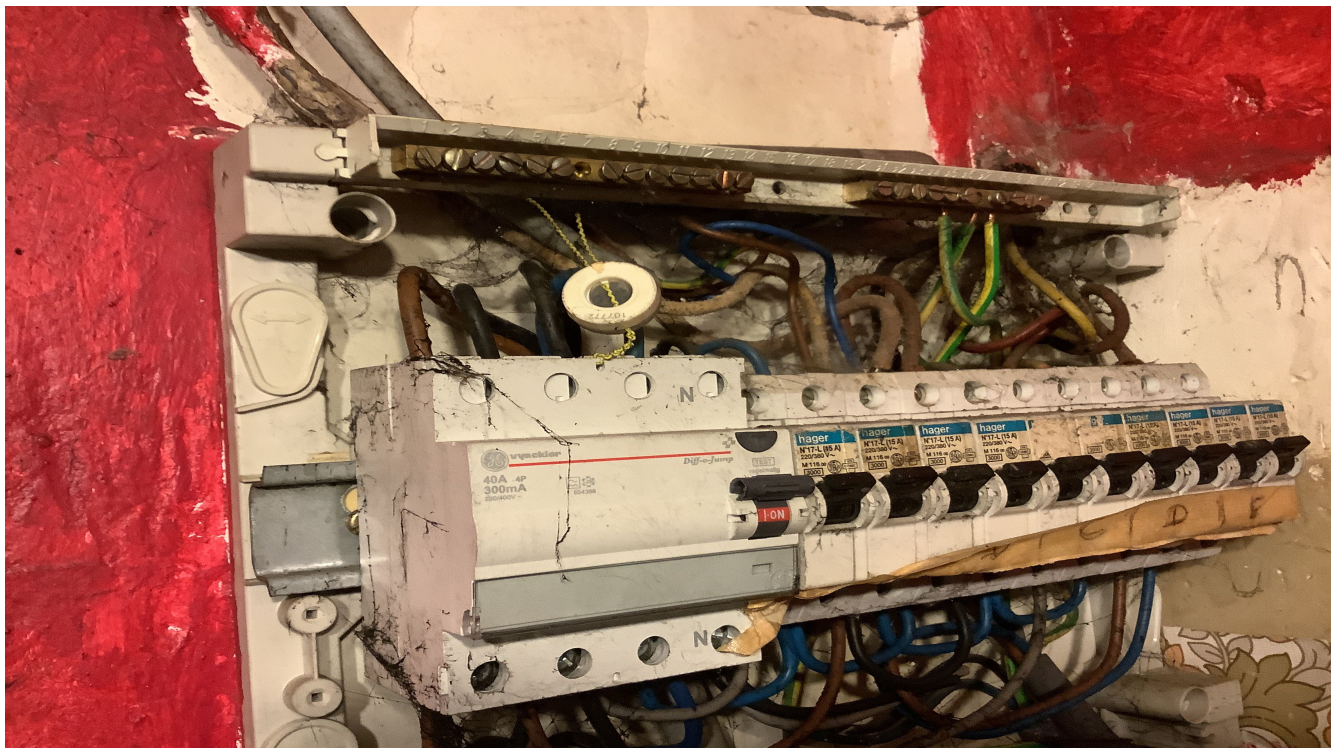

Inspektionsbericht von elektrischen Anlagen bei Niederspannung und sehr niedriger Spannung

TRADUCTION/ÜBERSETZUNG

REF. 54/2024/87682/01:1

› ANHÄNGE

Anderes



Inspektionsbericht von elektrischen Anlagen bei Niederspannung und sehr niedriger Spannung

TRADUCTION/ÜBERSETZUNG

REF. 54/2024/87682/01:1

› ANHÄNGE

Anderes



Inspektionsbericht von elektrischen Anlagen bei Niederspannung und sehr niedriger Spannung

TRADUCTION/ÜBERSETZUNG

REF. 54/2024/87682/01:1

› ANHÄNGE

Anderes

