

N 3.26

Plan électrique

**APPARTEMENT(EN)(S) LES SABLES**  
**BRAINE L'ALLEUD**

**APPARTEMENT**

**N 3/1**



Electro DRD BVBA – Baaigemstraat 50 – 9890 GAVERE –  
Tel: 09 384 55 91 – Fax 09 384 70 94  
Algemene elektriciteitswerken – elektriciteitsbenodigdheden –  
studie en ontwerp – verlichting – inbouwtoestellen - Domotica

**BUREAU TECHNIQUE VERBRUGGHEN**

ASBL



Organisme Agréé

SIEGE DE BRUXELLES  
Boulevard Clovis 15  
1000 Bruxelles  
Tél. 02 230 81 82  
Fax 02 230 80 08

SIEGE D'ANVERS  
Van der Sweepstraat 3 bus 44  
2000 Antwerpen  
Tél. 03 216 28 90  
Fax 03 238 86 65

Bureau régional :  
  
Bxl

V. ref.: \_\_\_\_\_

N. ref.: \_\_\_\_\_

RAPPORT N° : 96/020125/02

**PROCES-VERBAL DE CONTROLE D'UNE  
INSTALLATION ELECTRIQUE BASSE TENSION**

ADRESSE DE L'INSTALLATION : Rue de la Forêt au  
Sable App N 3/1, 1420 Braine L'Alleud

PROPRIETAIRE : CEI Damaya

Adresse : \_\_\_\_\_

DEMANDEUR : DRD Fleckas

Adresse : Baccinemat 50

INSTALLATEUR : J. Gavere

Adresse : \_\_\_\_\_

TVA ou CI : BE 0439 095 733

EAN : \_\_\_\_\_  
Ref.: \_\_\_\_\_ Compteur n° 50000972  
Index : \_\_\_\_\_ 2006

Date du contrôle : 25/10/02 Type de contrôle : examen de conformité - visite de contrôle suivant :

(RGIE art. 270) (RGIE art. 271) (RGIE art. 276) (RGIE art. 282) (R.T. art. 234) (Prescriptions distributeur)

Type d'installation : Nouvelle - Extension Modification - Temporaire Renforcement - Transfer propr. ; Type locaux : App N 3/1

Début travaux : Fondations avant - après 1.10.81 - Installation électrique avant - après 1.10.81 - RGIE art. 8b

Raccordement : Tension 400+N V Protection raccordement max 40 A

Câble aliment, tableau, princ. : 4 X 10 mm<sup>2</sup> Inter.gén. : type ALWA 10,3A

Type électrode de terre : boucle - barres piquets - conducteur horizontal Schéma : TT

Nombre de tableaux : 1 ; Nombre de circuits term. : 15 ; RA : 2 Ohm; RI tot > 5 MOhm

Facteurs d'influences externes : \_\_\_\_\_

DESCRIPTION : \_\_\_\_\_

Voir plan de position + plans unifilaires.

\_\_\_\_\_

CONTROLES effectués : voir verso

INFRACTIONS CONSTATÉES ET/OU NOTES : Néant

\_\_\_\_\_

PROCES-VERBAL DE CONFORMITE  
Vu le :  
le responsable du distributeur  
noté :  
signature :  
BTV

Note : Reminution du contrôle de R. Claes III

DEVOIRS du PROPRIETAIRE, GESTIONNAIRE ou LOCATAIRE : voir verso.

CONCLUSION : 1. L'installation est conforme. Les bornes d'entrées du DPCDR général sont scellées et les schémas unifilaires et de situation ont été visés. L'installation doit être vérifiée avant le 25/11/2033 (art. 271 RGIE) ainsi qu'avant mise en service après modification ou extension importante exécutée avant cette date.  
2. L'installation n'est pas conforme.  
3. L'installation peut être maintenue en service pour autant qu'il soit remédié sans retard aux infractions mentionnées et pour autant que les mesures nécessaires soient prises pour que l'installation ne présente pas de danger pour les personnes et les biens.  
L'installation n'est pas conforme. L'installation doit être vérifiée par le même organisme avant le : \_\_\_\_\_

L'AGENT VISITEUR : sig. B. Van Nieuwen

Le directeur

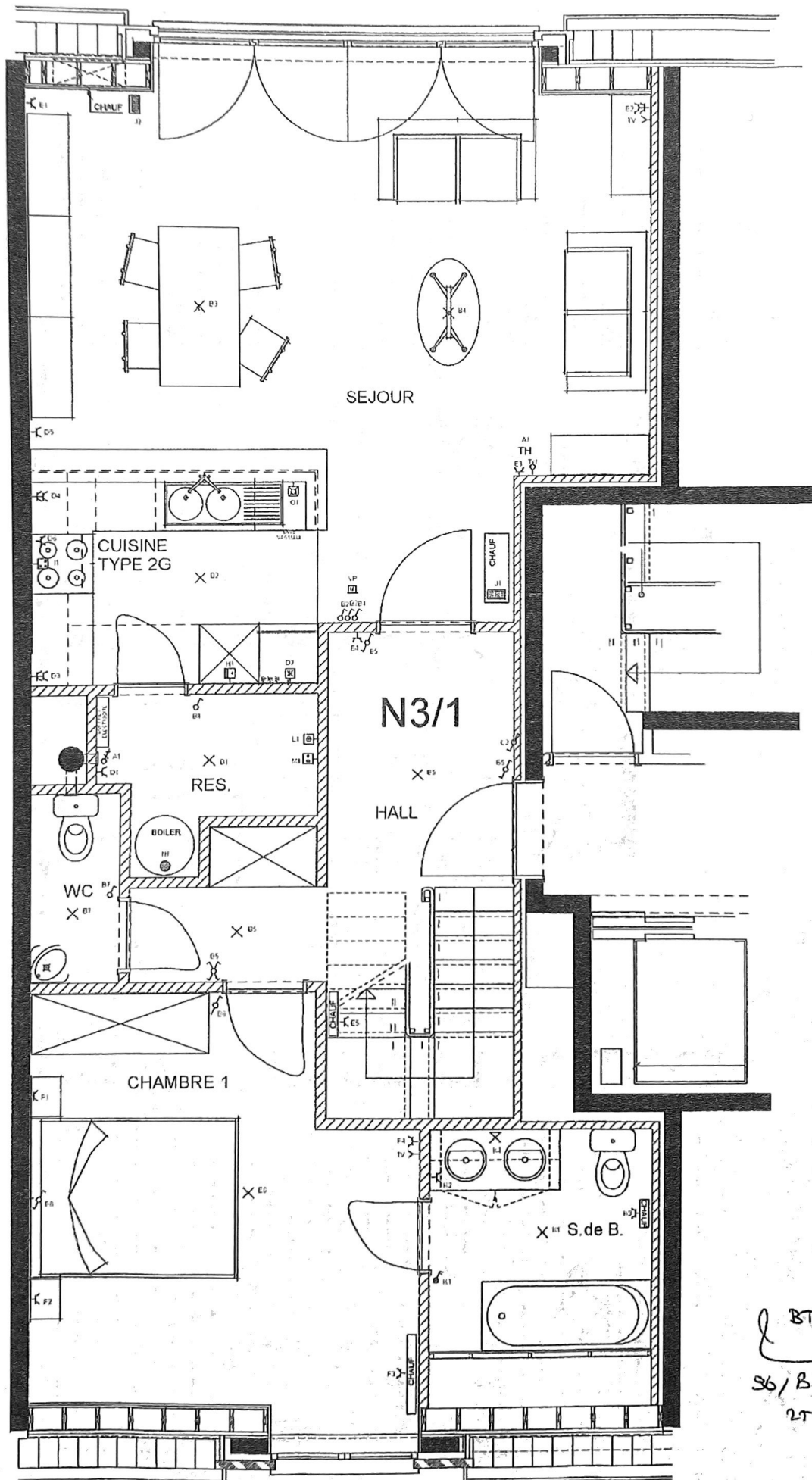

SEJOUR

CUISINE  
TYPE 2G

N3/1

RES.

HALL

WC

CHAMBRE 1

X B1 S.de B.

BTV  
 36/ B. Var kosm  
 25 10 11 03

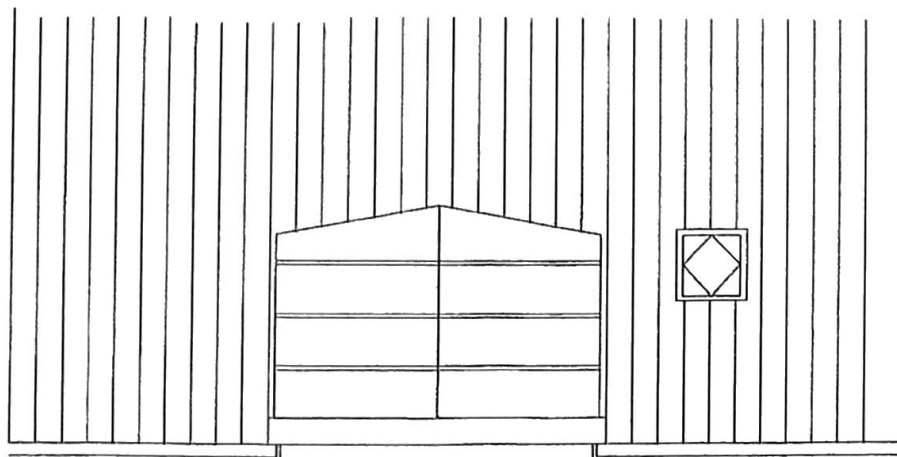
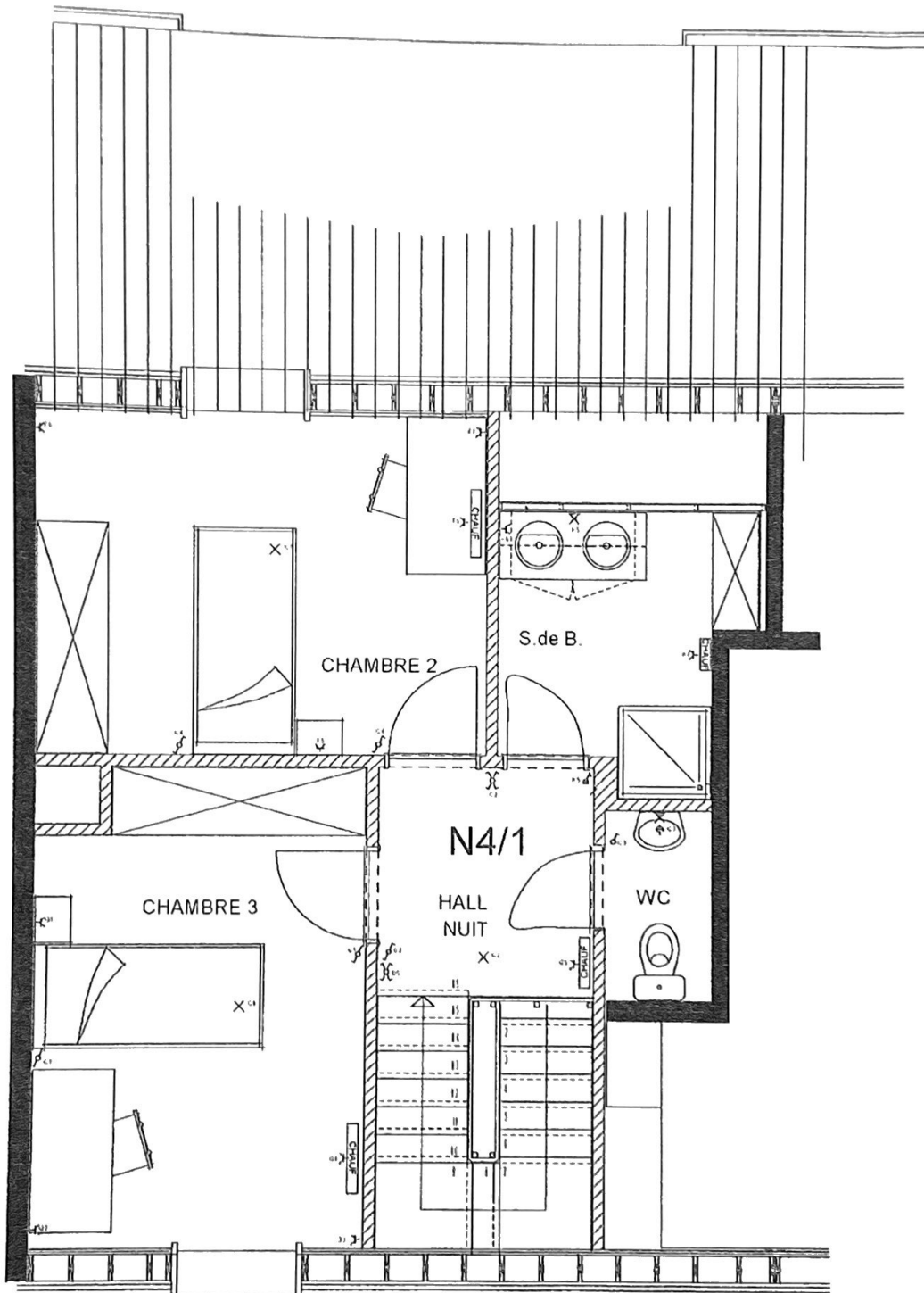

BTV  
 26/ B. von Kossow  
 25.10.03

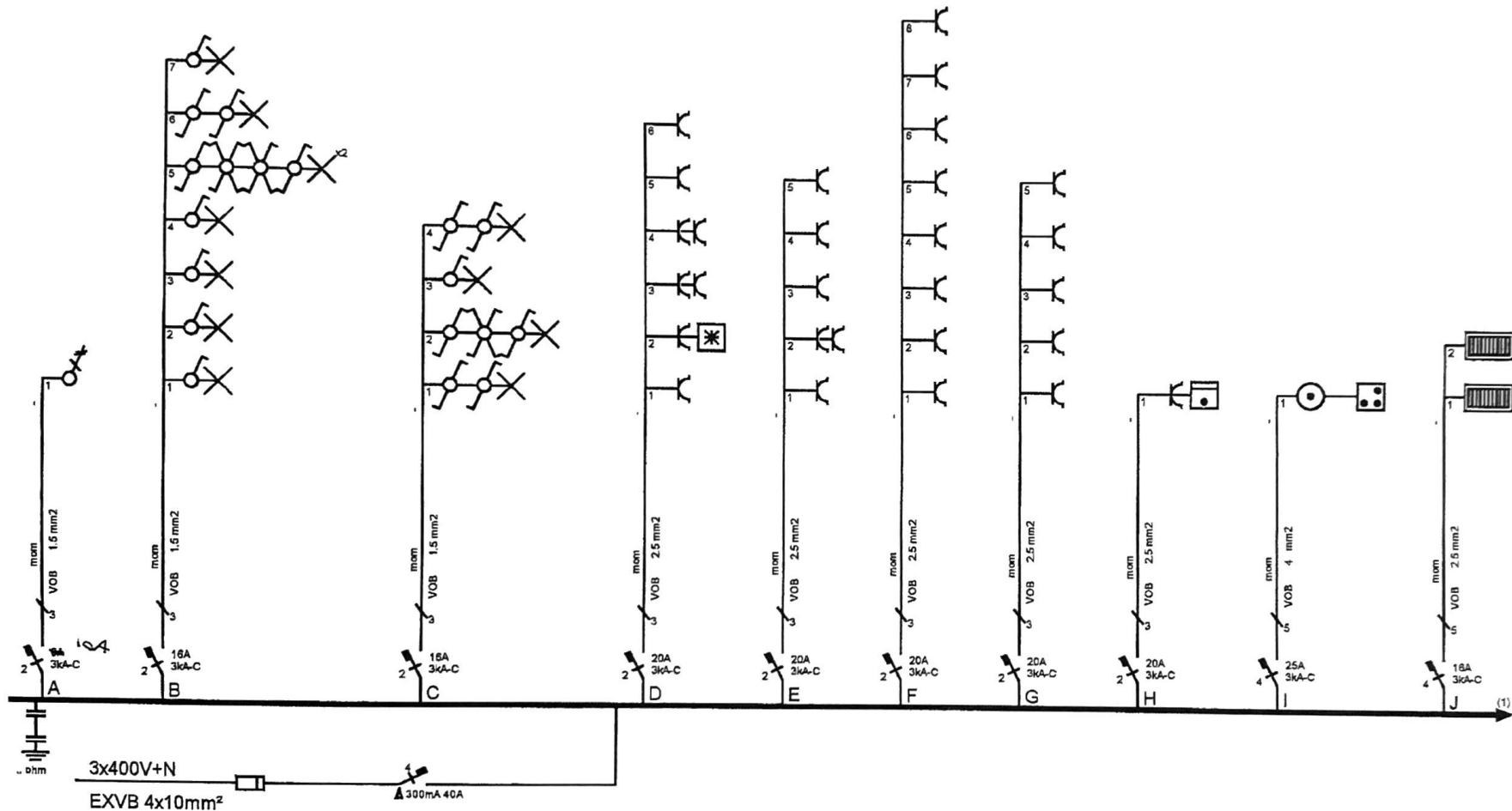

Afgev. erkend organisme  
 BTX 10 / 01 / 2008  
*Sig. B. Van ...*

LES SABLES  
 Rue de la fosse aux sables  
 1420 BRAINE L'ALLEUD

Verantw. uitvoering  
 10 / 01 / 2008



Electro DRD BVBA - Baaigemstraat 50 - 9880 GAVERE -  
 Tel: 09 384 55 91 - Fax 09 384 70 94  
 Algemene elektriciteitswerken - elektriciteitsbehoeften -  
 studie en ontwerp - verlichting - inbouwvoestellen - Domotica

25/01/08

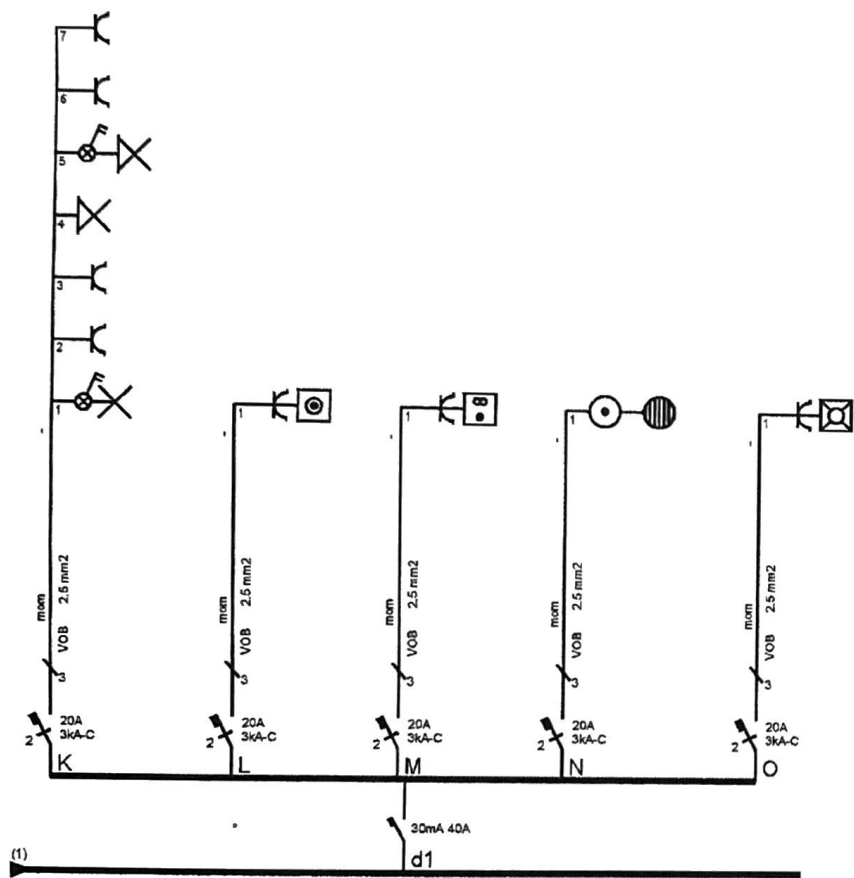

Afgev. erkend organisme  
 BV 10 / 01 / 2008  
 B. Van hoozen

25/01/08

LES SABLES  
 Rue de la fosse aux sables  
 1420 BRAINE L'ALLEUD

Verantw. uitvoering  
 10 / 01 / 2008

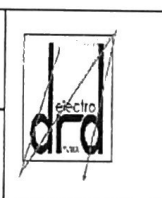

Electro DRD BVBA - Baaigemstraat 50 - 9890 GAVERE -  
 Tel: 09 384 55 91 - Fax 09 384 70 94  
 Algemene elektriciteitswerken - elektriciteitsbehoeftes -  
 studie en ontwerp - verlichting - inbouwtoestellen - Domotica