

A - P CONCEPT

J-P PIVETTA - architecte-expert

SIÈGE D'EXPLORATION
Rue de l'Aspiral, 35, 5600 PHILIPPEVILLE
TEL. 071/66.79.66 - FAX. 071/66.80.35

T.V.A. BE 463.600.414
BUL. 360.0510916.23
Chambre RSC - 819

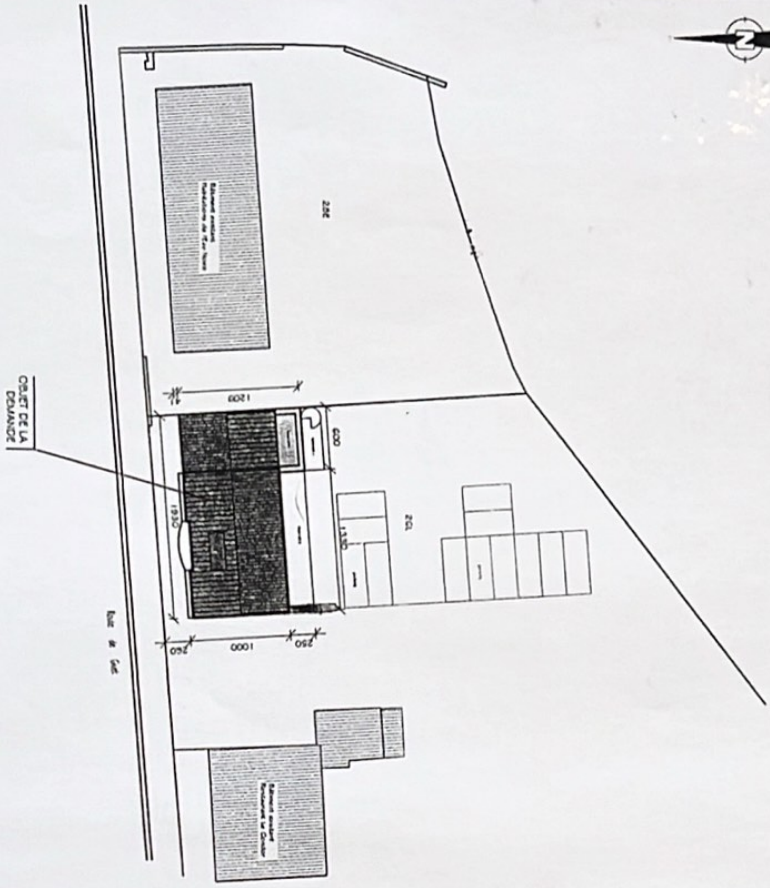

IMPLANTATION
ECH. 1/500

PROVINCE:	NAMUR
MAITRE de L'OUVRAGE:	Mr et Mme LORENTINI Paolo, LA BARBERA Carmelina Route de Givet, 15 5600 Villers-le-Gambon
CHANTIER:	Mr et Mme LORENTINI Paolo, LA BARBERA Carmelina Route de Givet 5600 Villers-le-Gambon
CADASTRE:	SECTION C n°26L

CONSTRUCTION D' APPARTEMENTS

OBJET:	VUES EN PLAN FACADES COUPE AA, BB IMPLANTATION	ECH 1/50 ECH 1/50 ECH 1/50 ECH 1/50	PLAN N°:
MODIFICATIONS:			
DOSSIER N°			DATE: 10/04/2012
DESSIN:			
SIGNATURES:	L'ARCHITECTE		LE MAITRE DE L'OUVRAGE

La responsabilité de l'architecte ne peut être engagée que si le Maître de l'ouvrage l'avertit par lettre recommandée du commencement des travaux. Toutes les cotes figurant sur ce plan feront l'objet d'une vérification par l'ingénieur de l'entreprise et ce au frais de l'entrepreneur. Dès lors, les cotes indiquées sur ce plan n'engagent pas la responsabilité de l'architecte autour de ce plan. Toutes les fondations doivent être posées sur bon sol et hors gel. Les essais de sol doivent être réalisés par un bureau spécialisé et ce à charge du Maître de l'ouvrage.

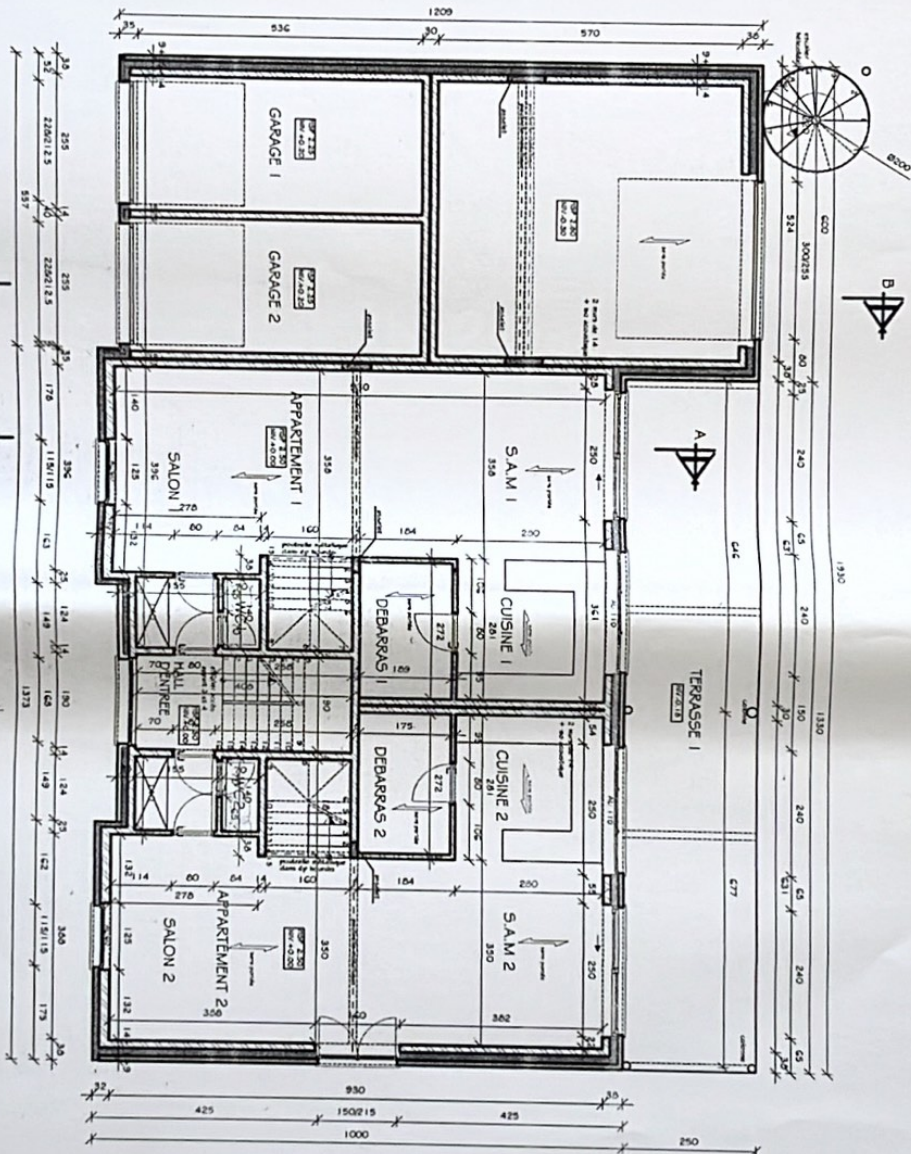

REZ-DE-CHAUSSEE
 ECH. 1/100

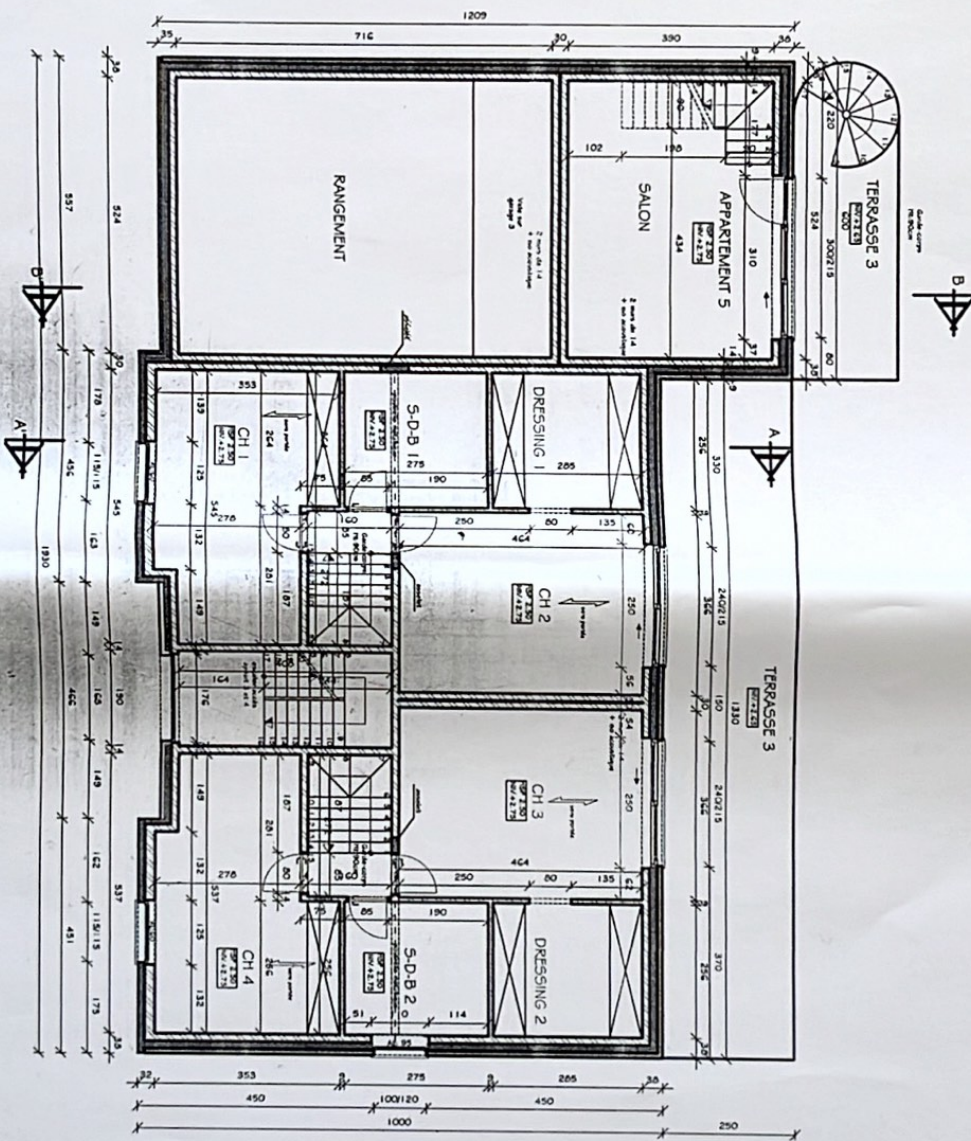

1^{er} ETAGE
 ECH. 1/100

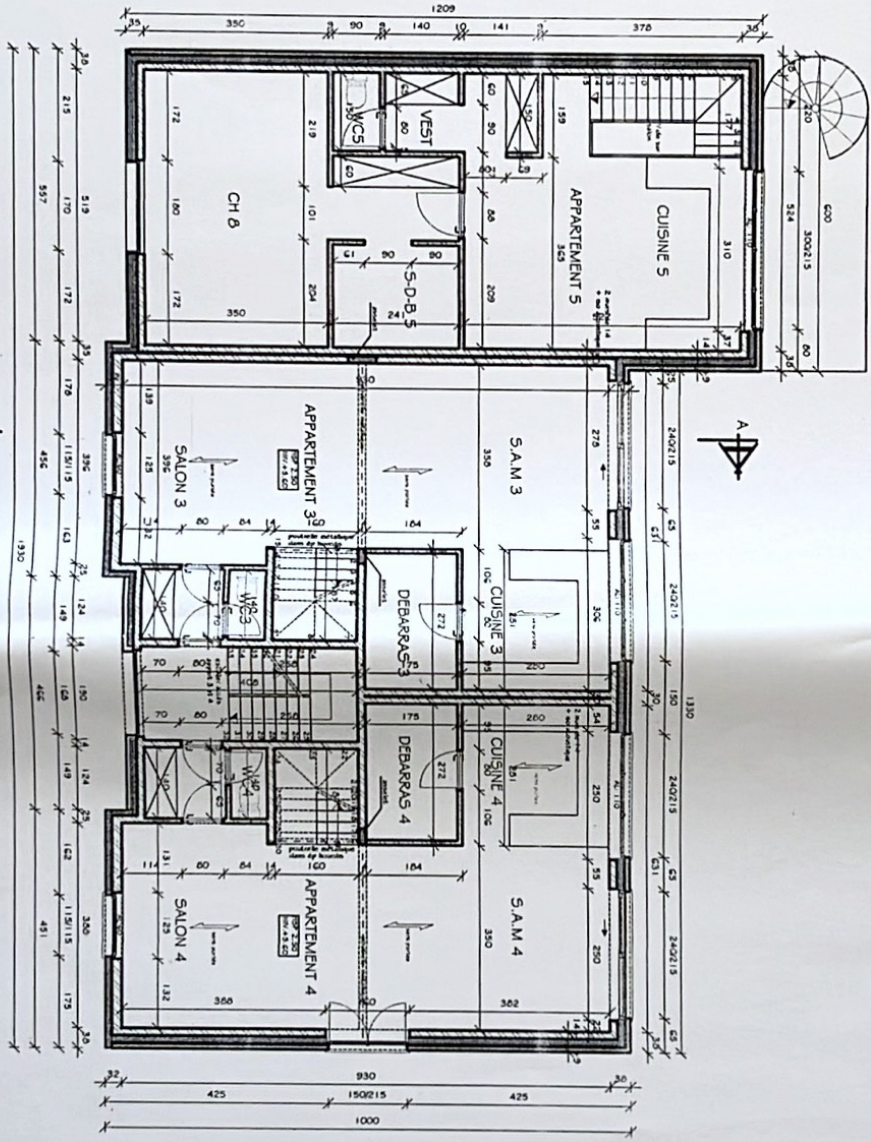

2ème ETAGE
 ECH. 1/100

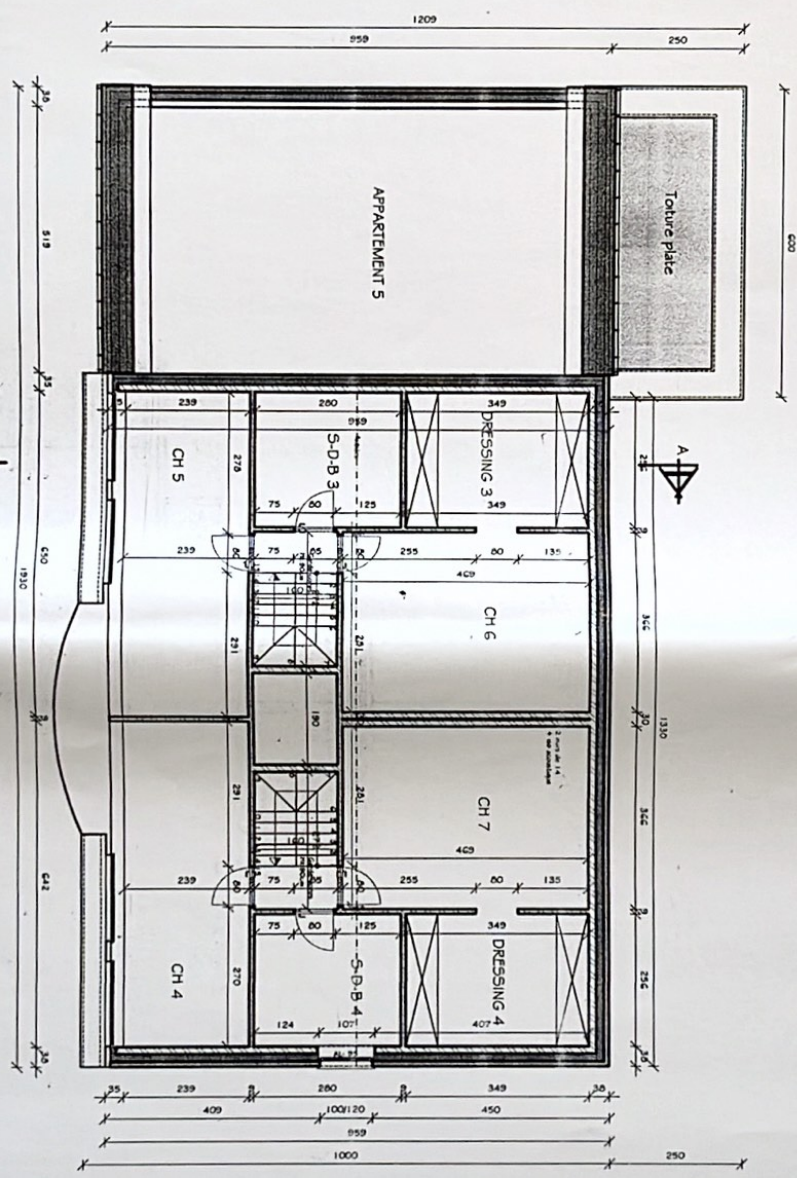

COMBLES
ECH. 1/100

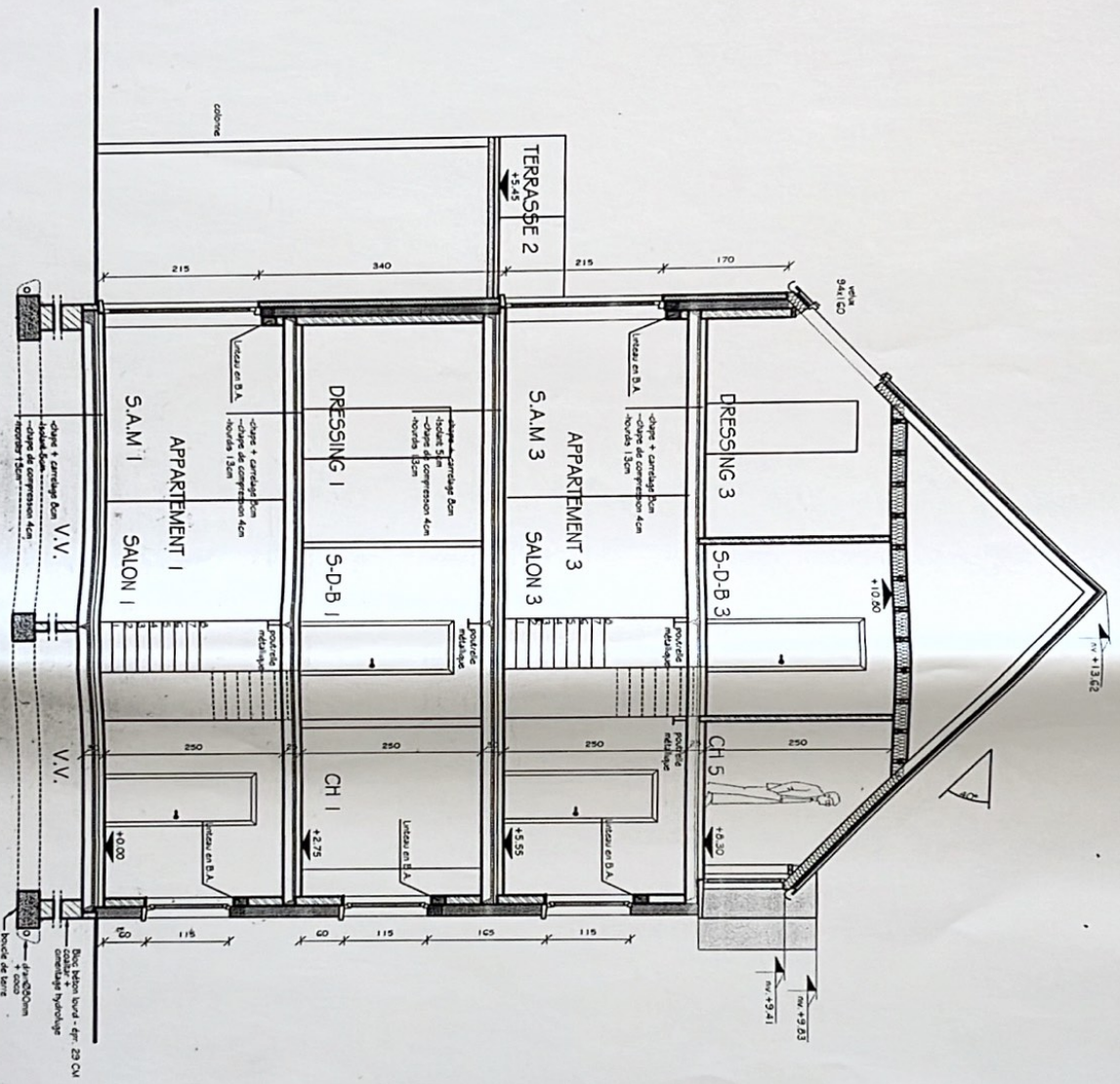

Indiquer l'usage de vos sols en gél
Après étude de sol et étude de niveau de stabilité
1 charge de support design par le fabricant

Tout le sol est à amener au niveau
Après étude de sol et étude de niveau de stabilité
1 charge de support design par le fabricant

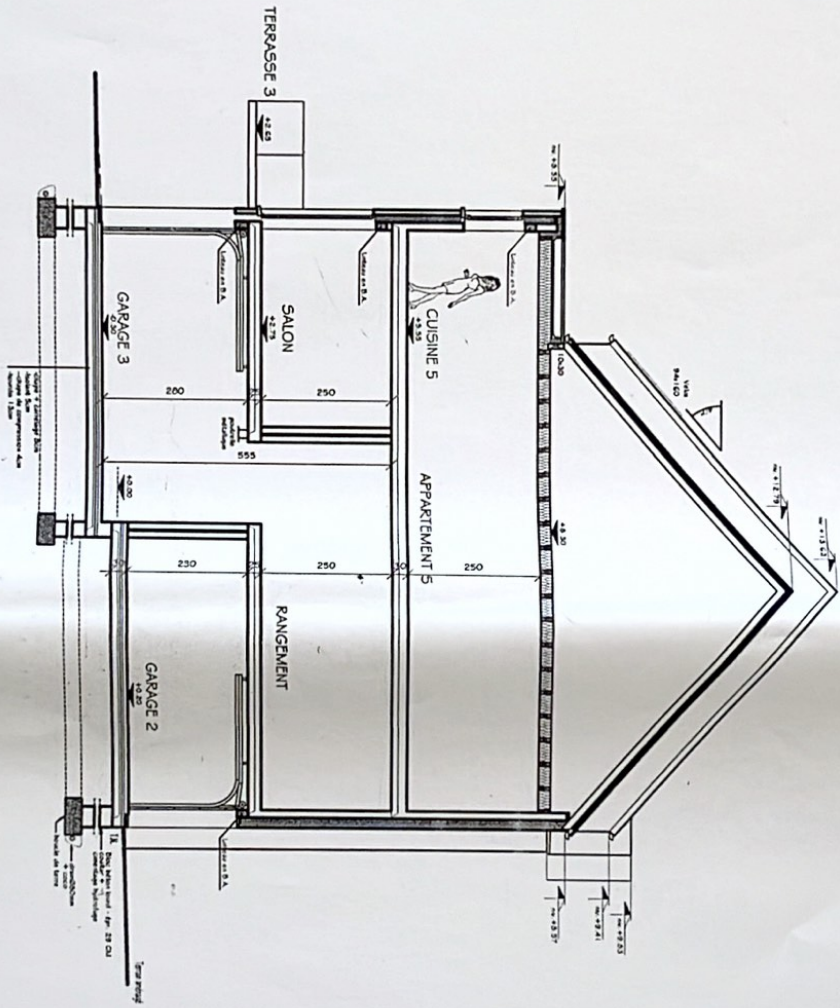

COUPE BB
Ech. 1/100

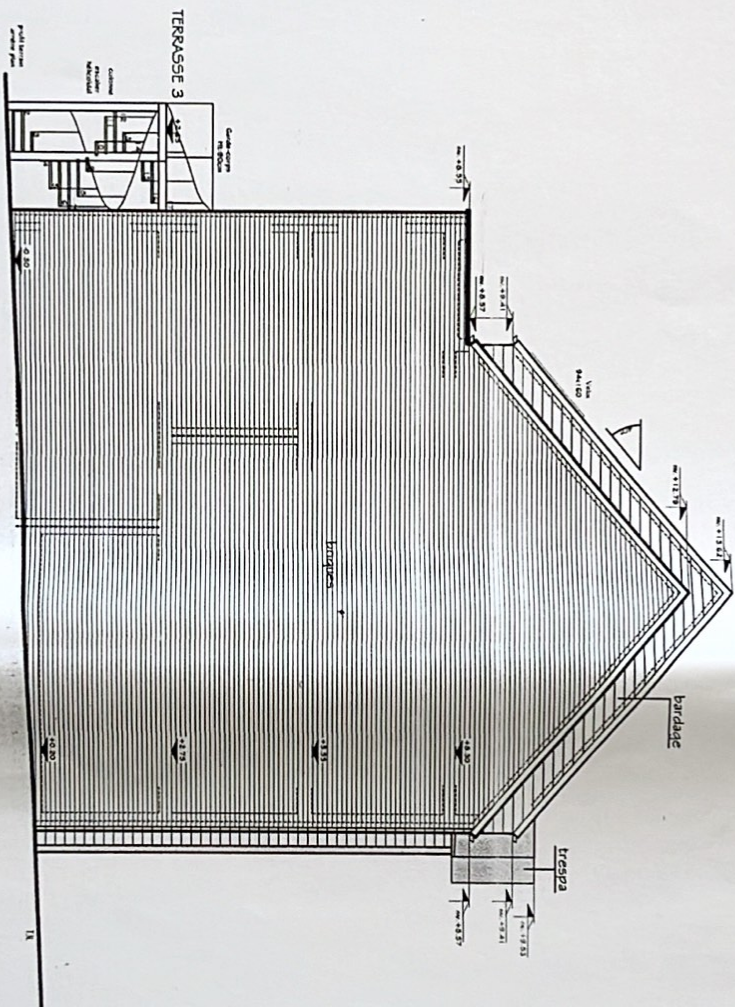

FAÇADE LATÉRALE GAUCHE
 ECH. 1/100

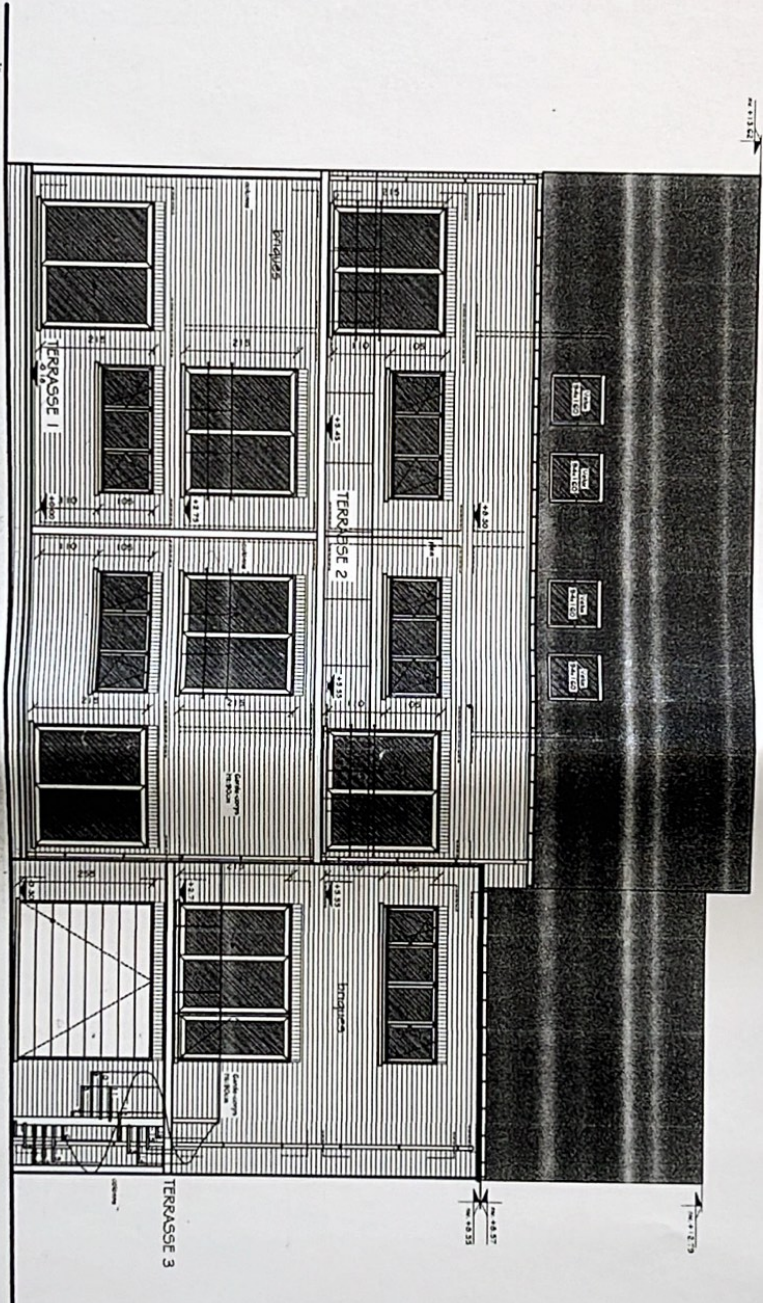

FAÇADE ARRIÈRE
 ECH. 1/100

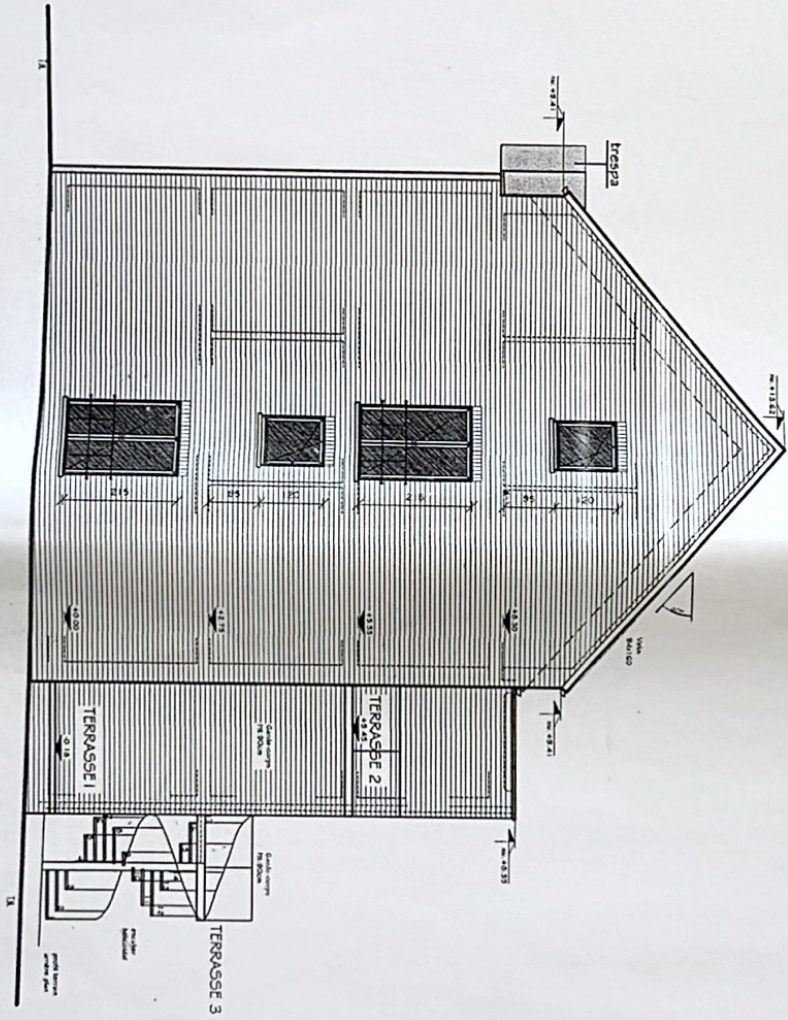

FACADE LATÉRALE DROITE
ECH: 1/100