Carport-Plan

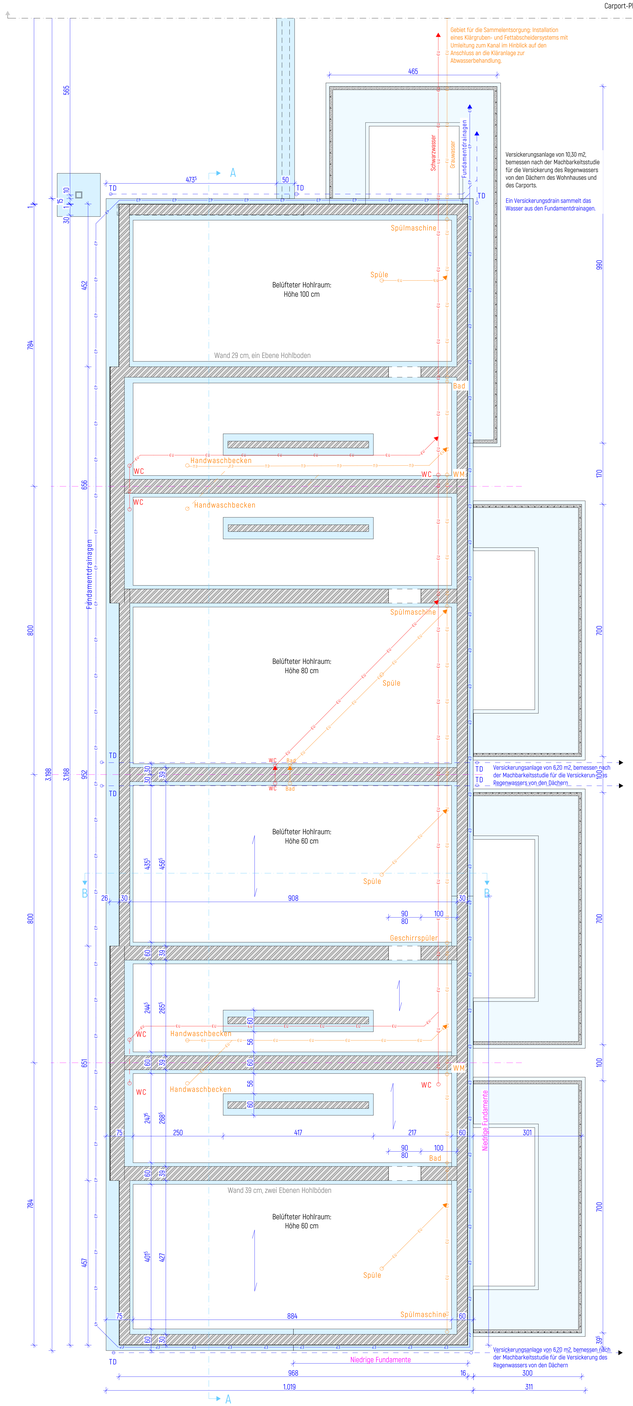

Fundamente 1:50

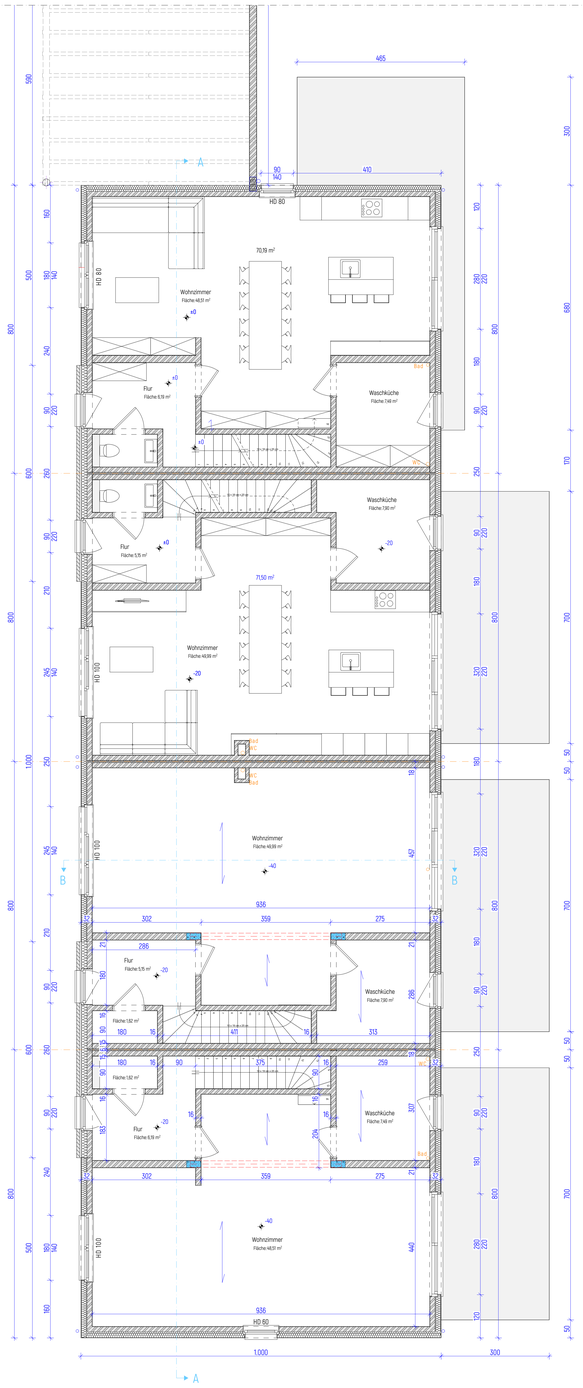

Erdgeschoss 1:50

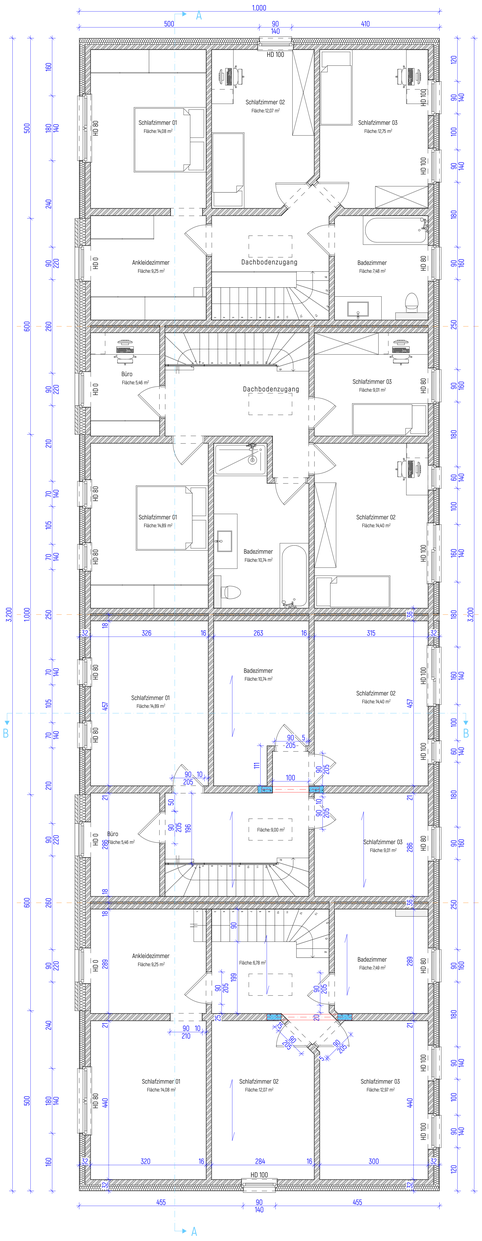

Erster Stock 1:50

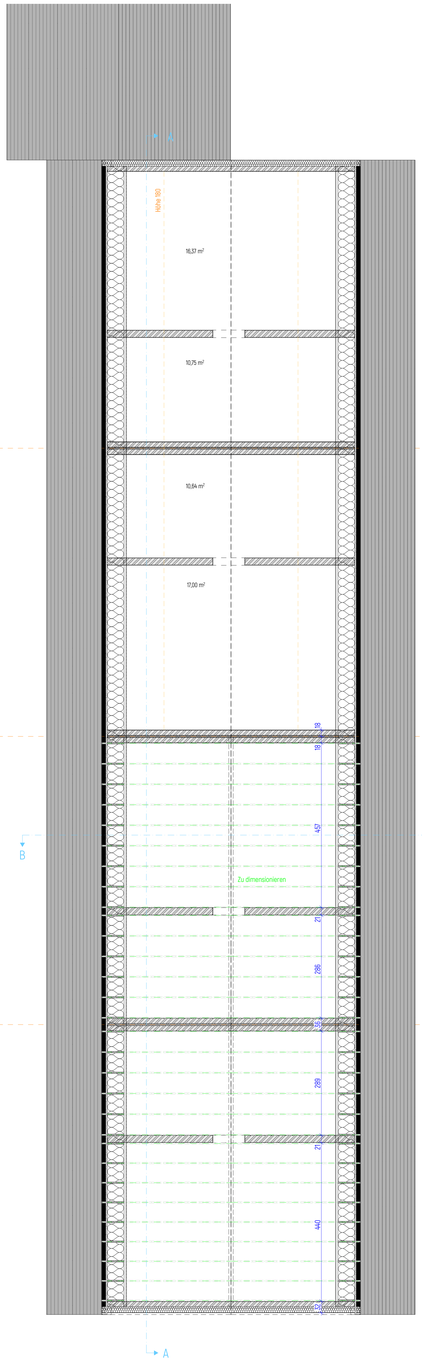

Dachboden 1:50

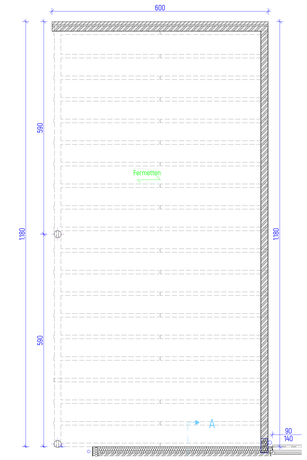

Erdgeschoss - Carport 1:50

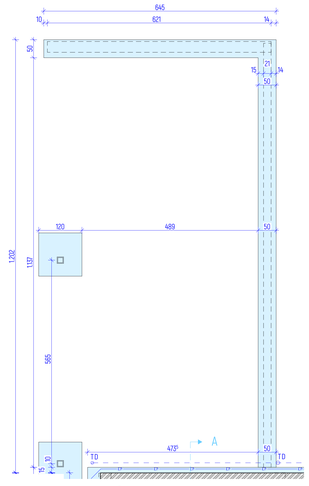

Fundamente - Carport 1:50

Provinz :	Liège
Gemeinde :	Bütgenbach
Objekt :	Bau von vier Wohngebäuden Kirchweg 4750 Bütgenbach Bütgenbach, 3. Abteilung Weywertz, Abschnitt C Nr. 14x
Antragsteller :	Gesellschaft GBL Realty SRL Avenue Docteur Pierre Gaspard ZC 44B00 Spa Vertreten durch Herrn Bodeux Geoffrey

Projektteilnehmer
Laurence NIGGEN
Architekt
+32 (0)470 695 156

Projektverantwortlicher
Yannick Sante

Chemin des Maraudeurs, 5
4800 THEUX
+ 32 (0)3 87 / 31 24 31
info@ys-a.be
www.ys-a.be

Yannick SANTE Architecte srl

Unterschrift des Architekten

Unterschrift des Antragstellers

Dokumentitel :	Referenz :	Inhalt :	Maßstab :
Baugenehmigungsantrag : Bau von vier Wohngebäuden	N° 374-23/PU/23/202N2021	Pläne: Fundamente Erdgeschoss Erster Stock Dachboden Carport	1/50

Index und Änderungen:
1. Änderte Pläne : Carportgebäude - anthrazitfarbener Ziegel

Alle Zeichnungen bleiben Eigentum des Architekten.
Alle Rechte sind mit den Urheberrechten zu überprüfen.
Alle Frageelementen werden von einem Ingenieur dimensioniert (Stahl und Beton).

Datum : 26-09-24

Blatt Nr : 1/3