

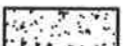





Situation Ech. 1/1000

LEGENDE PLANS / COUPES

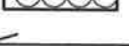
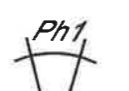
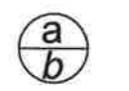
-  Chape isolante PU projeté
-  Béton Armé
-  Isolant thermique EPS ép. 6
-  Isolant thermique cellulose
-  Sens de portée plancher
- PAC : Pompe à chaleur
-  Position photos
-  Niveau terrain naturel
Niveau terrain fini

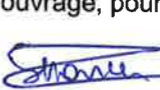

PROVINCE : LIEGE		COMMUNE : 4530 Villers-Le-Bouillet	
CHANTIER : Construction d'une habitation unifamiliale 4 façades			
SITUATION : Rue d'Antheit		Cadastré : 1 ème Div. sect. B n°1237 D	
LE MAITRE DE L'OUVRAGE : Melle. Delhaye Emelyne Mr. Stancher Nicolas Chaussée de Waremme n°196 (RC02) 4500 Huy Email: Emelyne.delhaye@hotmail.com - stanchernicolas@hotmail.fr Phone: 0497/714480 - 0479/886487		L' AUTEUR DES PLANS : ALLARD Dominique (Architecte) Rue Georges Willame , n° 17 1400 Nivelles Email: allard1959@hotmail.be Phone: 0496/19 87 32	
Le maître de l'ouvrage, pour accord :  		L' architecte : 	
PERMIS D'URBANISME - 2			
SITUATION : Ech. 1/1000 IMPLANTATION-PROFILS : Ech : 1/250 VUES EN PLANS : Ech. 1/50 COUPES : Ech. 1/50 FACADES : Ech. 1/50		Edition B : 22/11/2023 Edition A : 18/09/2023	
Plan n° : Feuille 1/13		Date : 22-11-2023	
Dossier :			

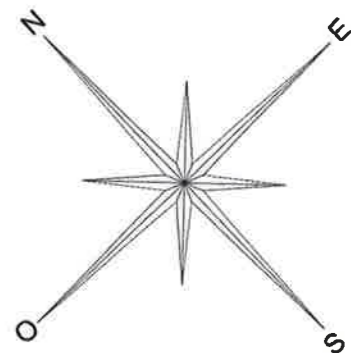

Contexte urbanistique Ech. 1/500

Coupe 2-2 Ech. 1/250

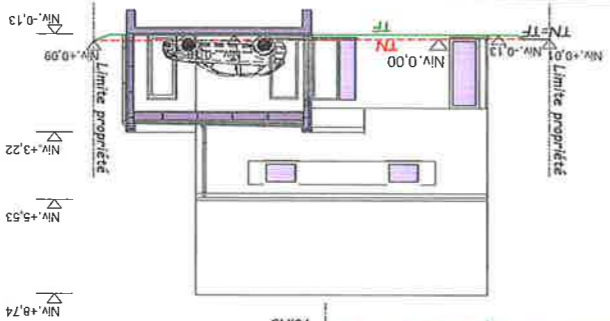

Coupe 1-1 Ech. 1/250

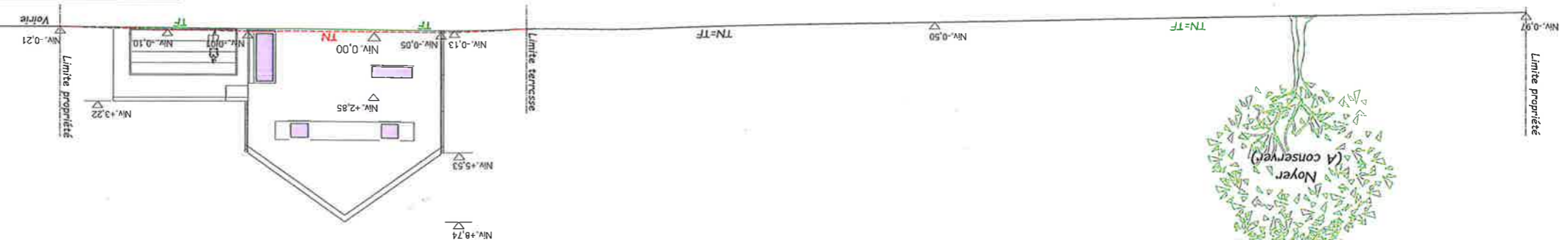

Implantation Ech. 1/250

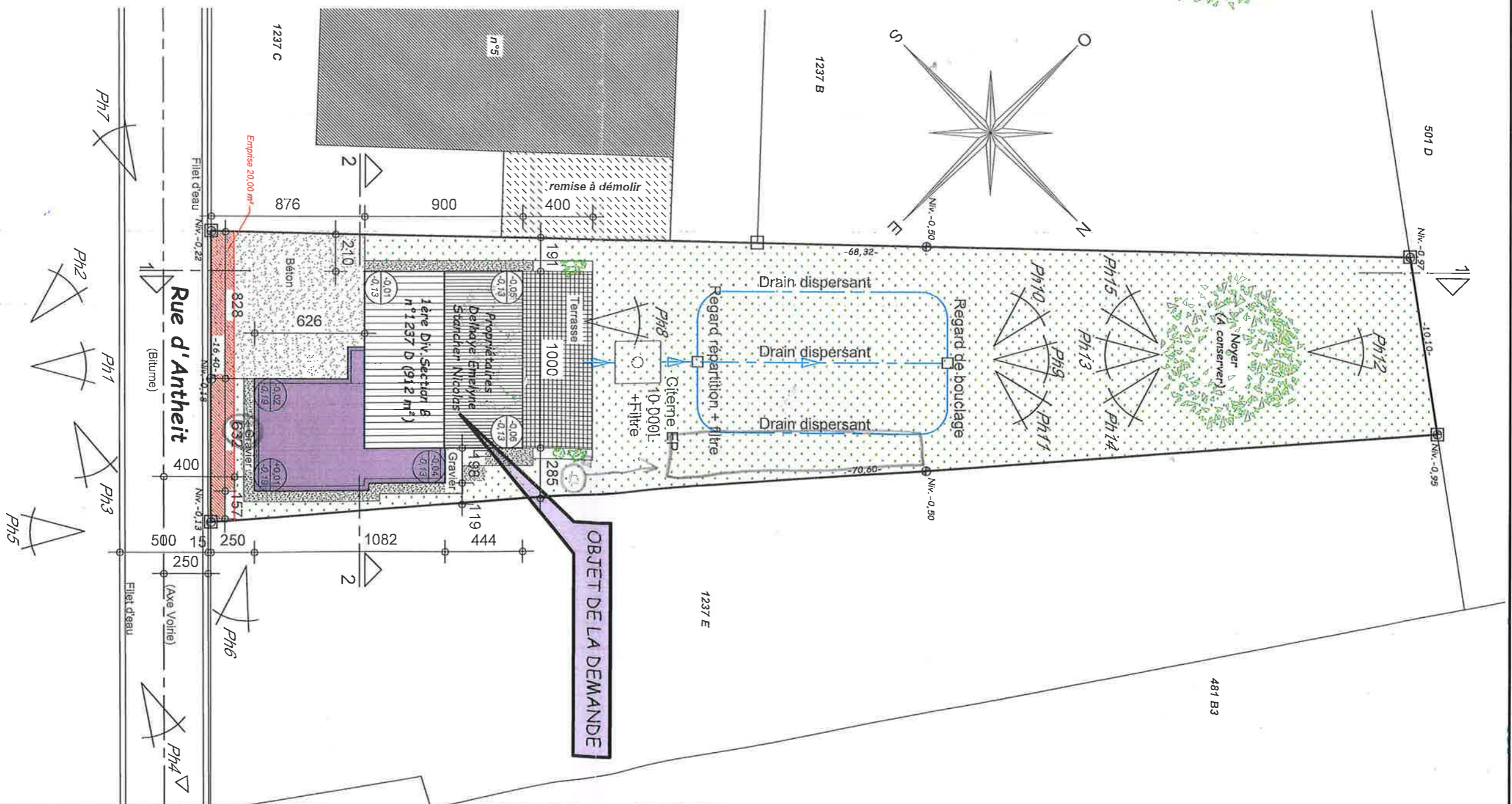

Légende :

- Position Photos
- Niveau terrain naturel
- Niveau terrain fini

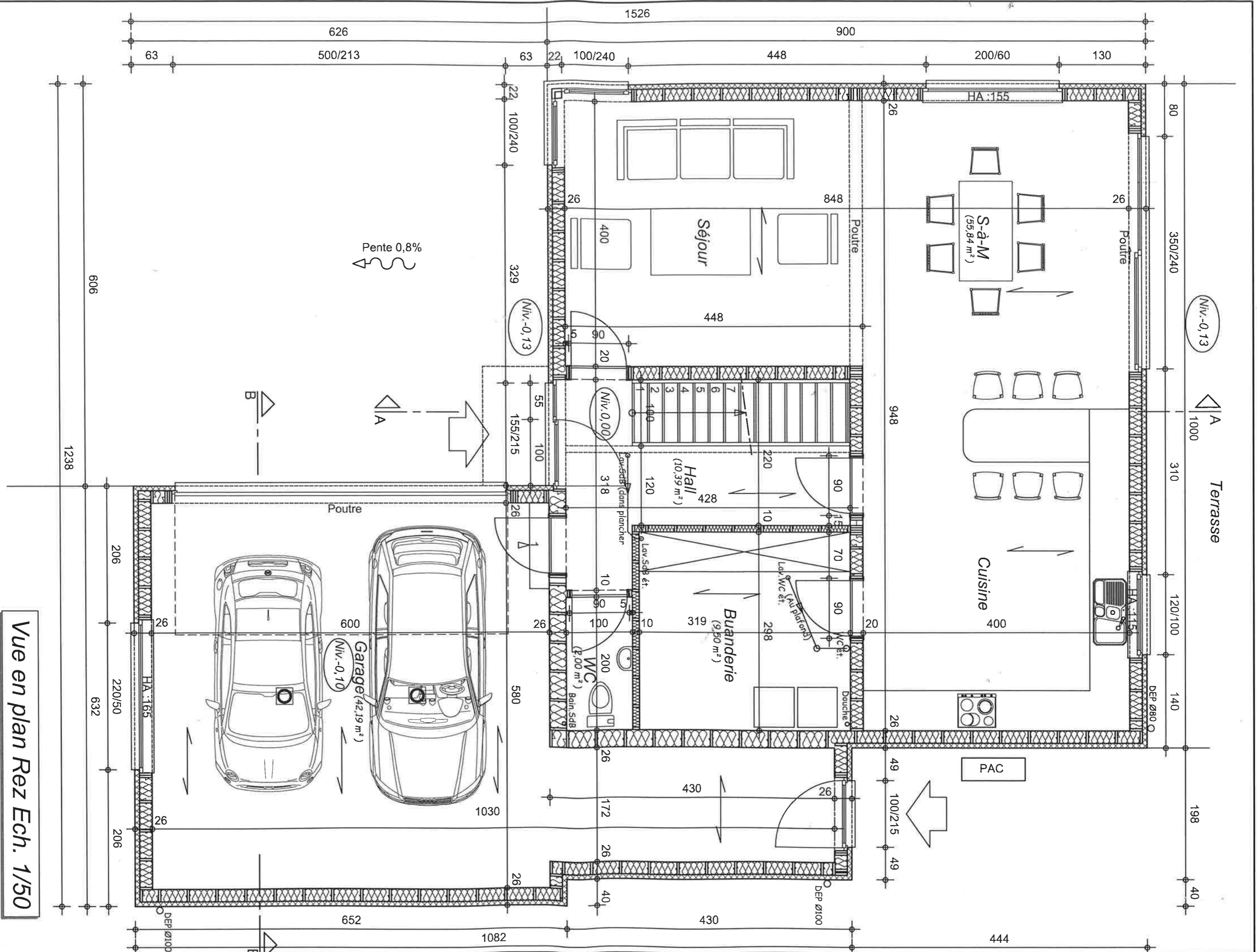

Vue en plan Rez Ech. 1/50

Coupe A-A Ech. 1/50

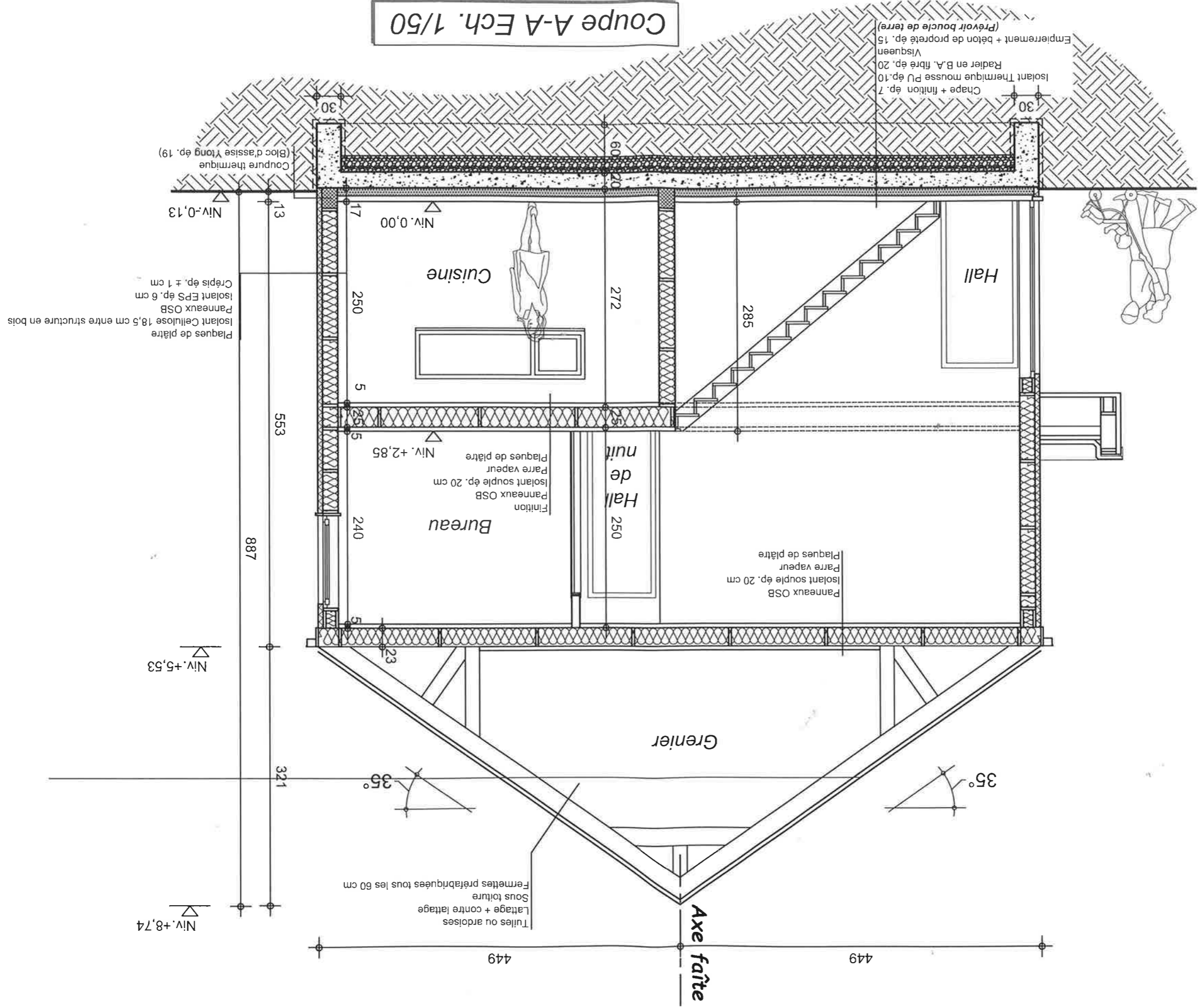

Coupe B-B Ech. 1/50

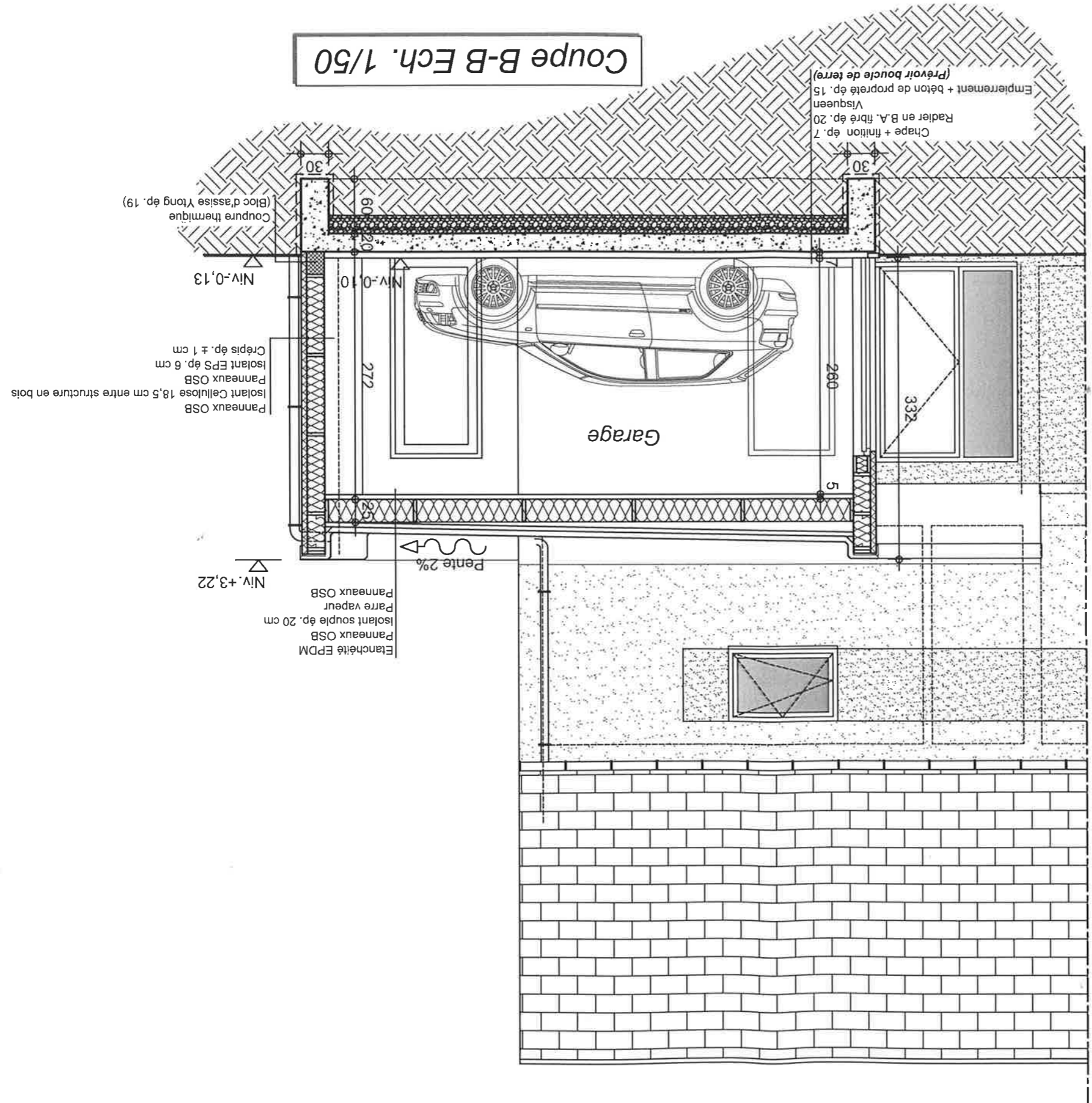

Façade Avant (Sud-Est) Ech. 1/50

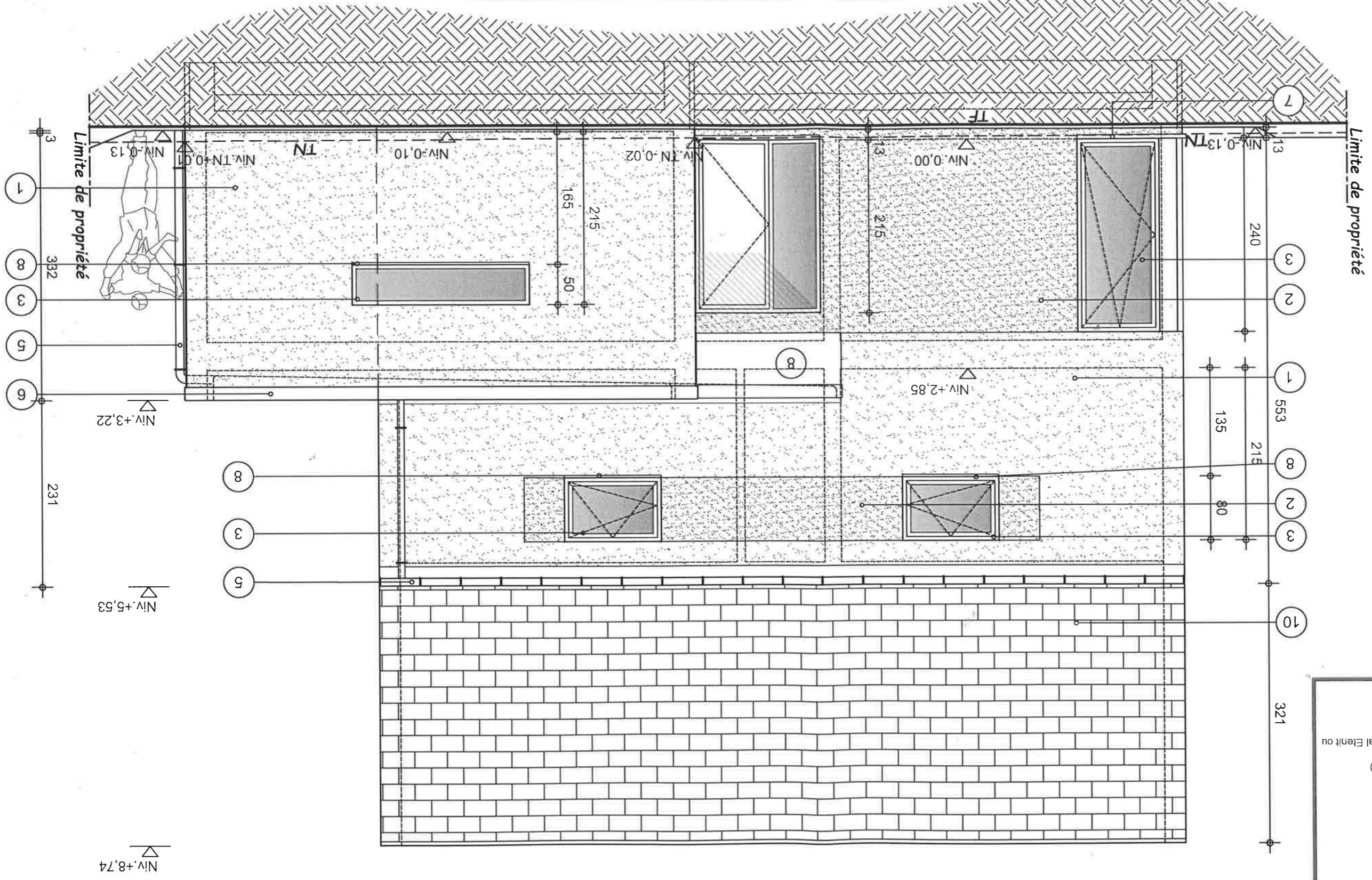

- LEGENDE FAÇADES**
- ① : Parement en crépis ton blanc
 - ② : Parement en crépis ton noir
 - ③ : Porte et châssis en PVC ton noir
 - ④ : Porte sectionnelle ton noir
 - ⑤ : Gouttière + DEP en zinc
 - ⑥ : Rive de toiture en alu. (Ton anthracite)
 - ⑦ : Seuil en pierre bleue
 - ⑧ : Appuis de fenêtre en alu ton noir (idem châssis)
 - ⑨ : Panneau de bardage en fibre ciment type Cedral Etenit ou équivalent ton noir (idem châssis)
 - ⑩ : Couverture en tuile plate ton anthracite

Façade Arrière (Nord-Ouest) Ech. 1/50

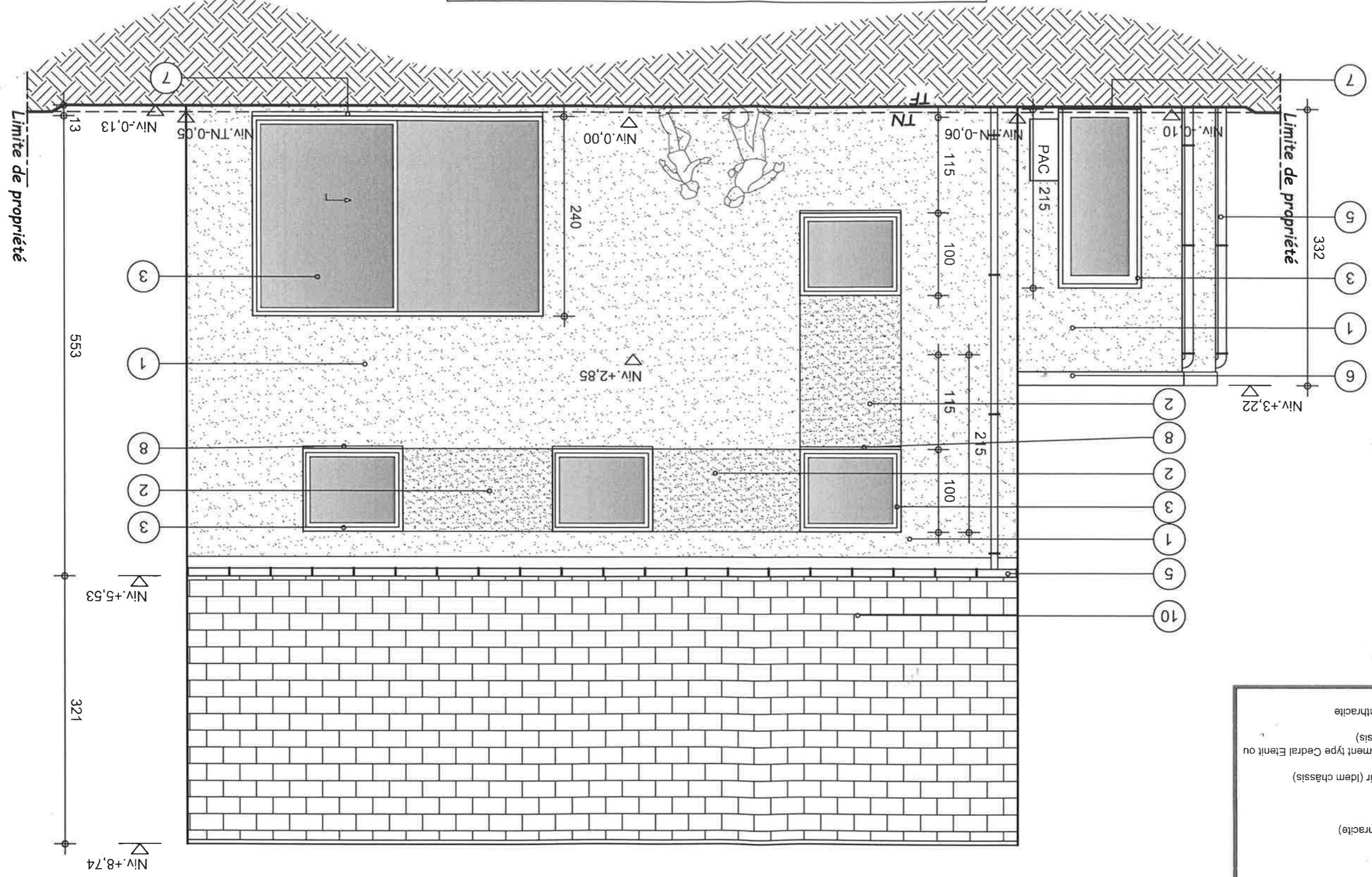

LEGENDE FAÇADES

- ① : Parement en crépis ton blanc
- ② : Parement en crépis ton noir
- ③ : Porte et châssis en PVC ton noir
- ④ : Porte sectionnelle ton noir
- ⑤ : Gouttière + DEP en zinc
- ⑥ : Rive de toiture en alu. (Ton anthracite)
- ⑦ : Seuil en pierre bleue
- ⑧ : Appuis de fenêtre en alu ton noir (Idem châssis)
- ⑨ : Panneau de bardage en fibre ciment type Cedral Eteint ou équivalent ton noir (Idem châssis)
- ⑩ : Couverture en tuile plate ton anthracite

Façade Latérale Droite (Nord-Est) Ech. 1/50

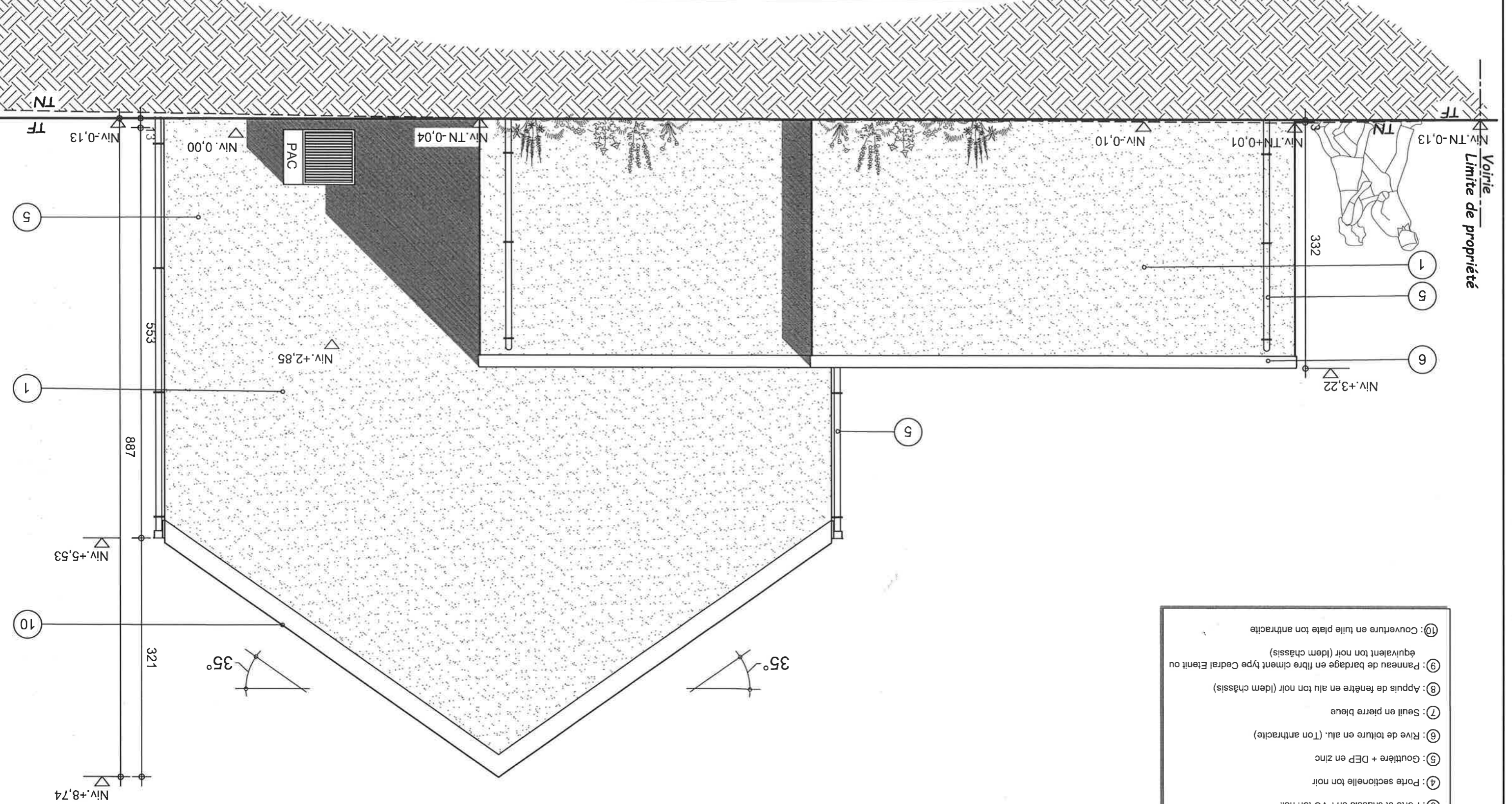

LEGENDE FAÇADES

- ① : Parement en crépis ton blanc
- ② : Parement en crépis ton noir
- ③ : Porte et châssis en PVC ton noir
- ④ : Porte sectionnelle ton noir
- ⑤ : Gouttière + DEP en zinc
- ⑥ : Rive de toiture en alu. (Ton anthracite)
- ⑦ : Seuil en pierre bleue
- ⑧ : Appuis de fenêtre en alu ton noir (Idem châssis)
- ⑨ : Panneau de bardage en fibre ciment type Central Etelit ou équivalent ton noir (Idem châssis)
- ⑩ : Couverture en tuile plate ton anthracite

Façade Latérale Gauche (Sud-Ouest) Ech. 1/50

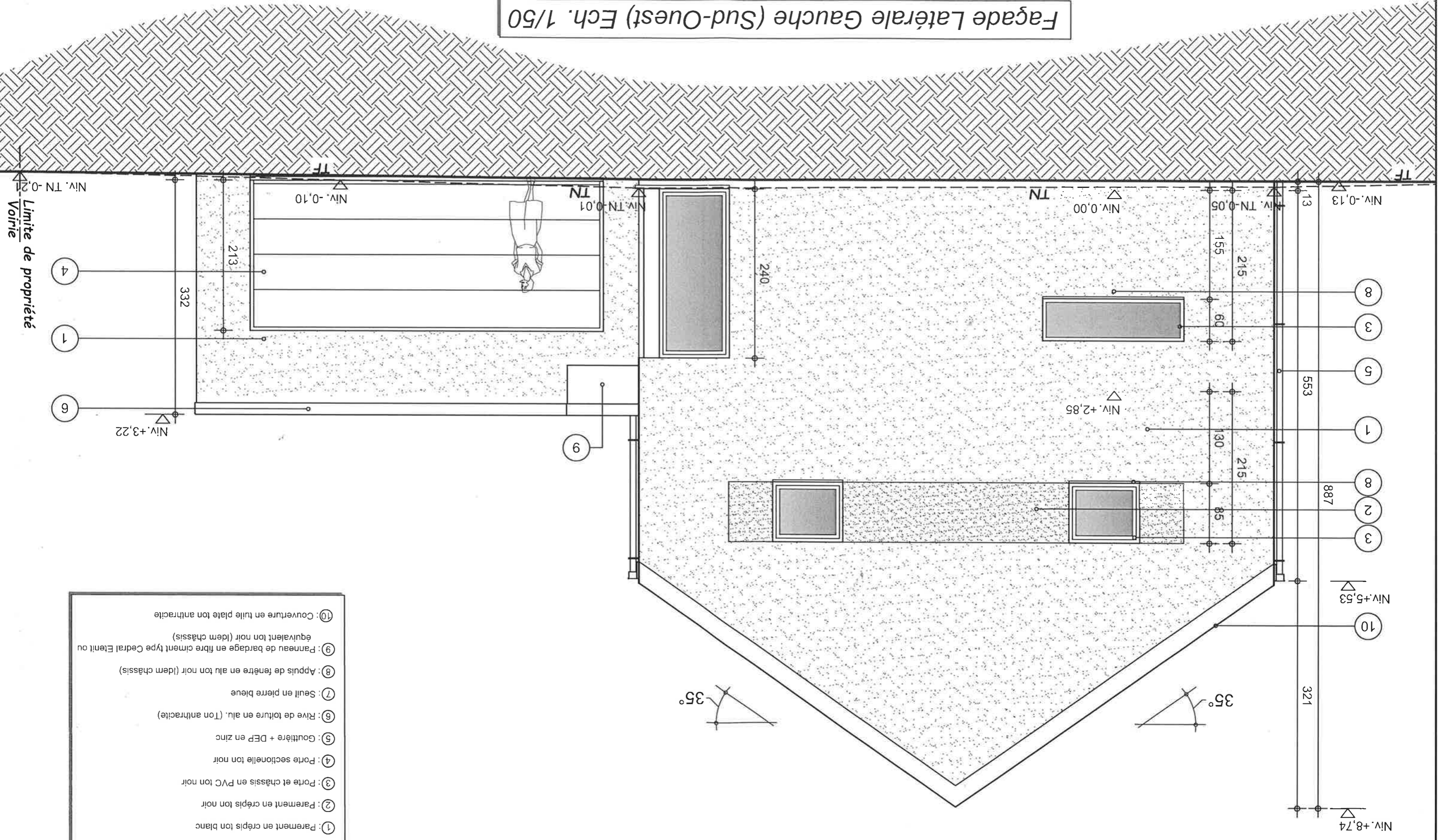

Limite de propriété
Voirie

- LEGENDE FAÇADES**
- ① : Parement en crépis ton blanc
 - ② : Parement en crépis ton noir
 - ③ : Porte et châssis en PVC ton noir
 - ④ : Porte sectionnelle ton noir
 - ⑤ : Gouttière + DEP en zinc
 - ⑥ : Rive de toiture en alu. (Ton anthracite)
 - ⑦ : Seuil en pierre bleue
 - ⑧ : Appuis de fenêtre en alu ton noir (idem châssis)
 - ⑨ : Panneau de bardage en fibre ciment type Cedral Eteint ou équivalent ton noir (idem châssis)
 - ⑩ : Couverture en tuile plate ton anthracite

Vue arrière Gauche

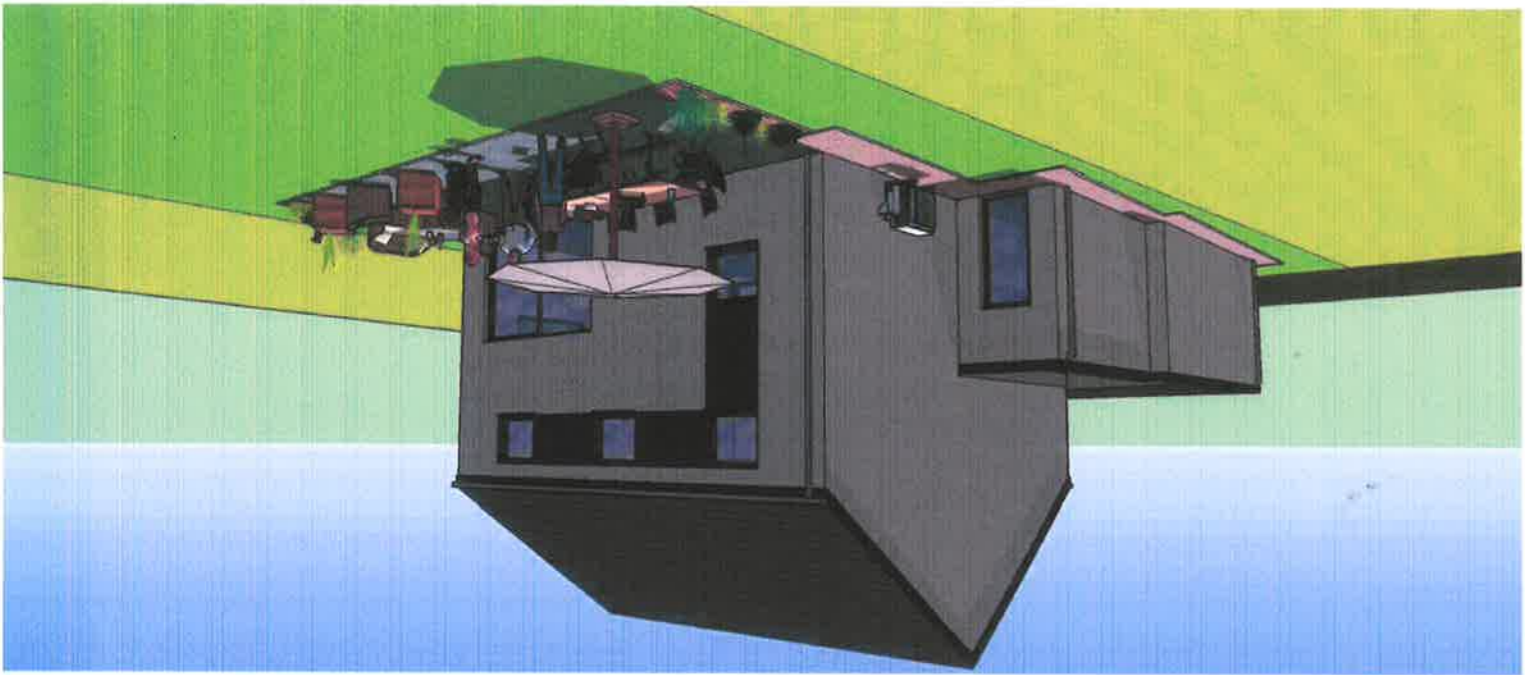

Vue arrière Droite

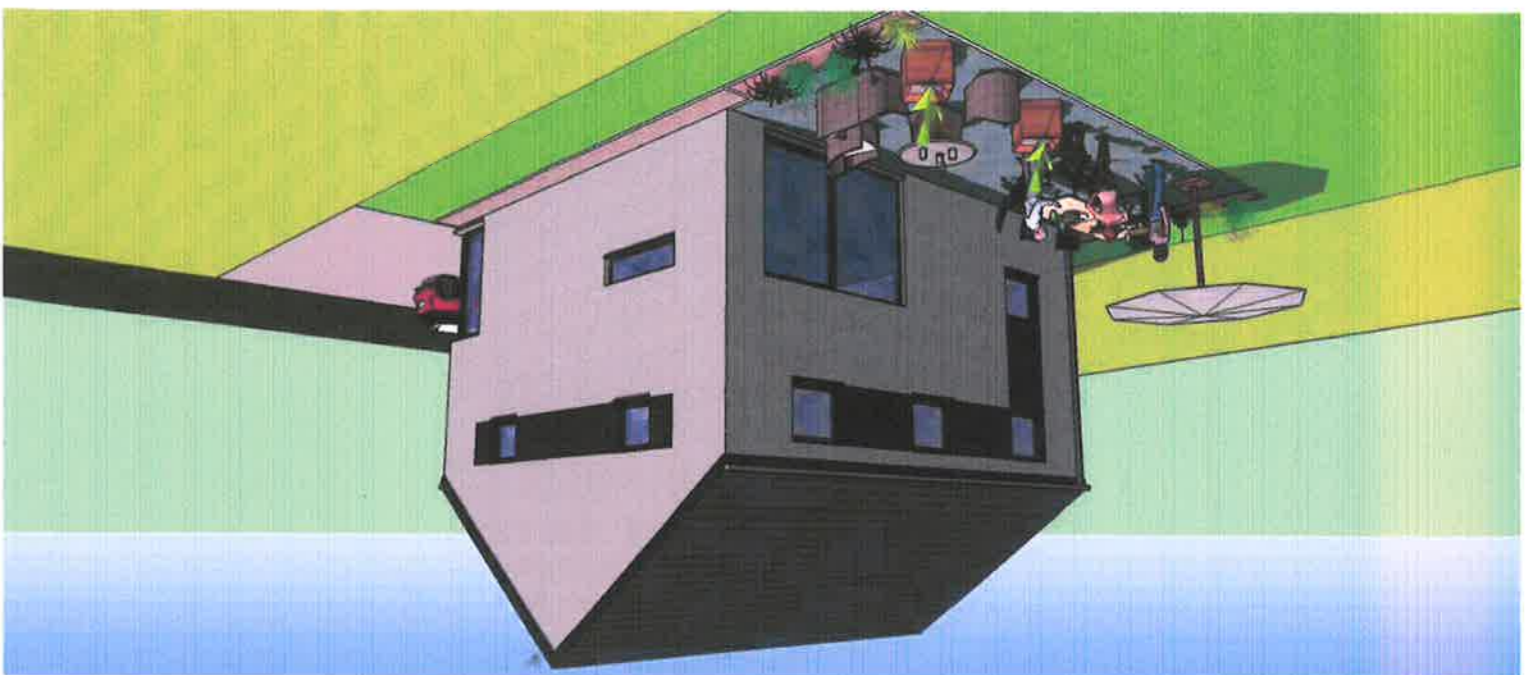

Vue avant Gauche

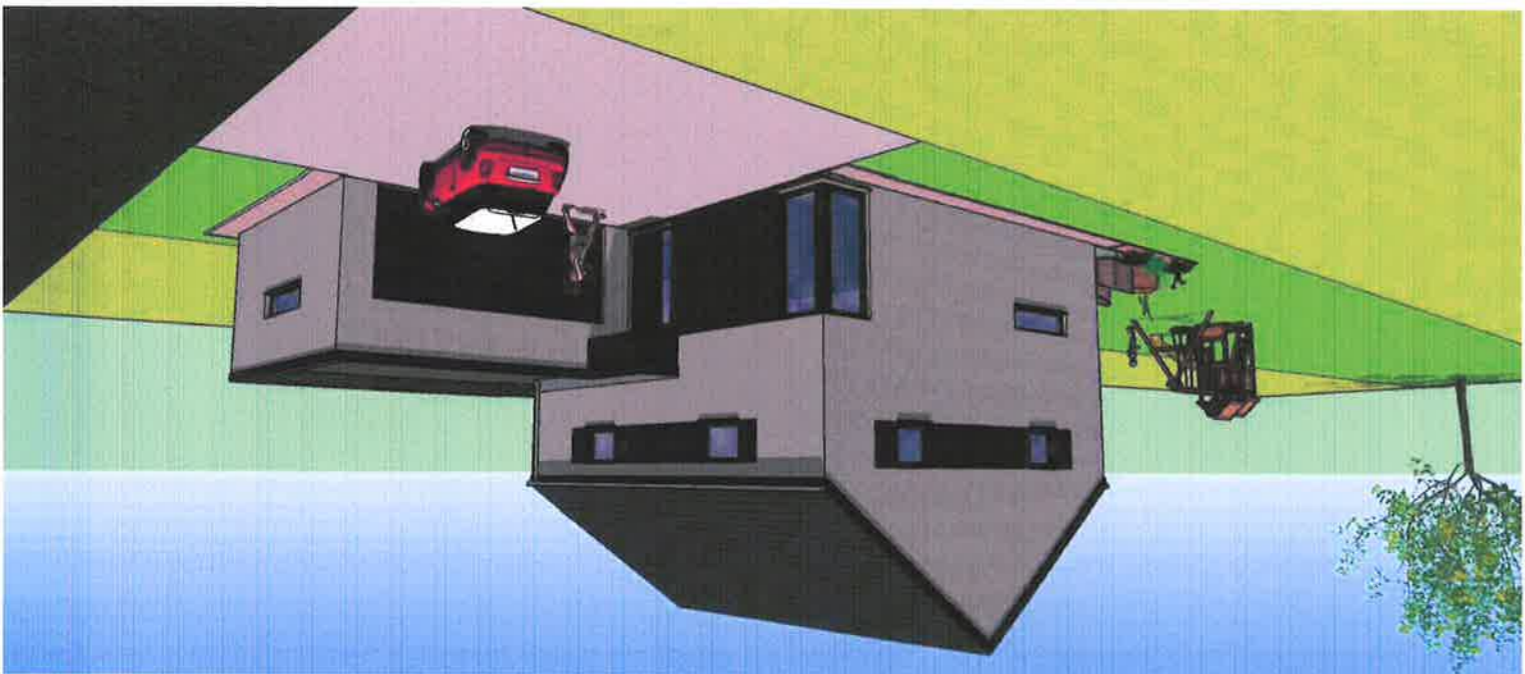

Vue avant Droite

