

n°141
 PLAN REZ-DE-CHAUSSEE : SITUATION EXISTANTE de DROIT
 ECHELLE : 1/50

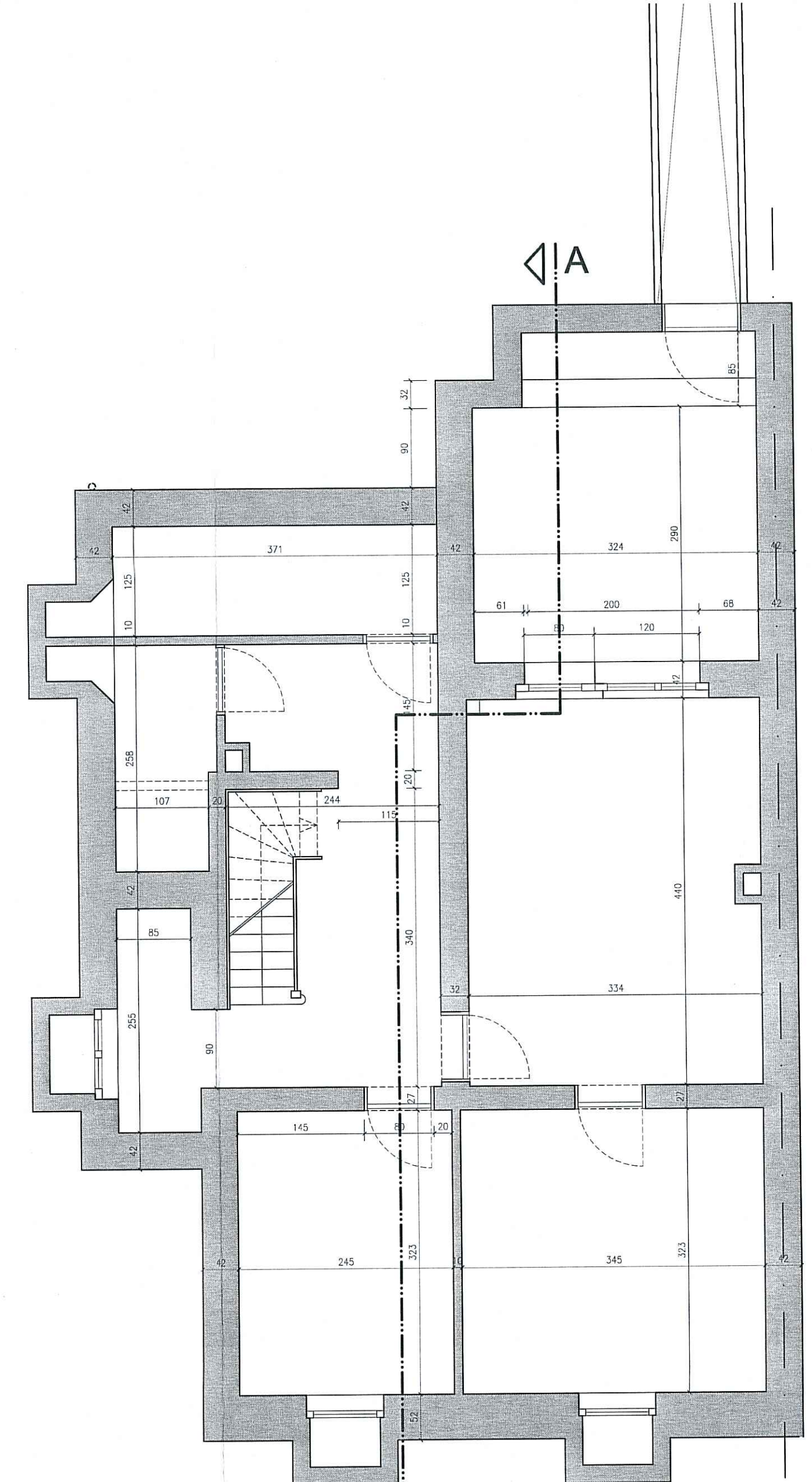

PLAN CAVES
 SITUATION EXISTANTE de DROIT et de FAIT
 ECHELLE : 1/50

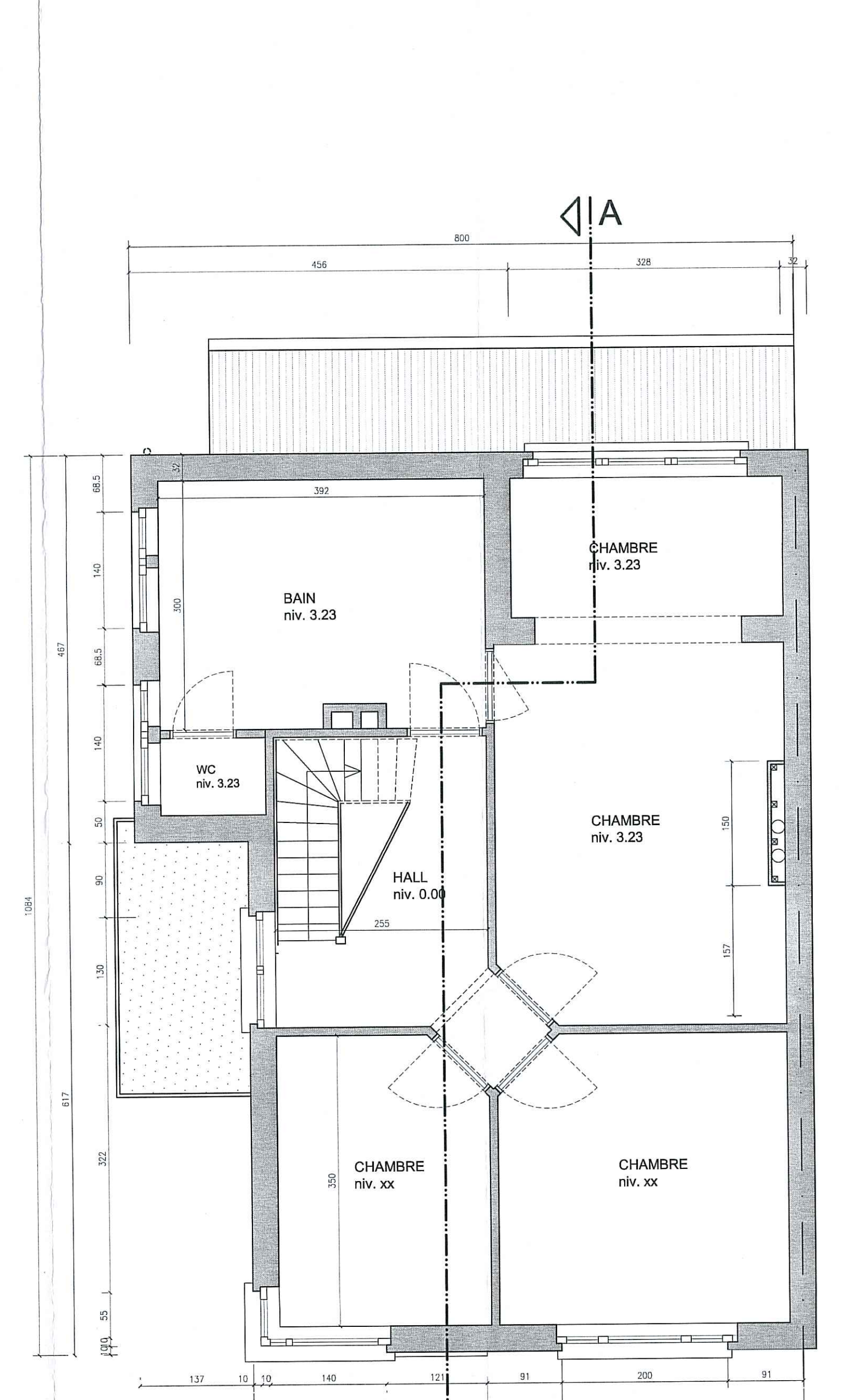

PLAN 1er ETAGE
 SITUATION EXISTANTE de DROIT et de FAIT
 ECHELLE : 1/50

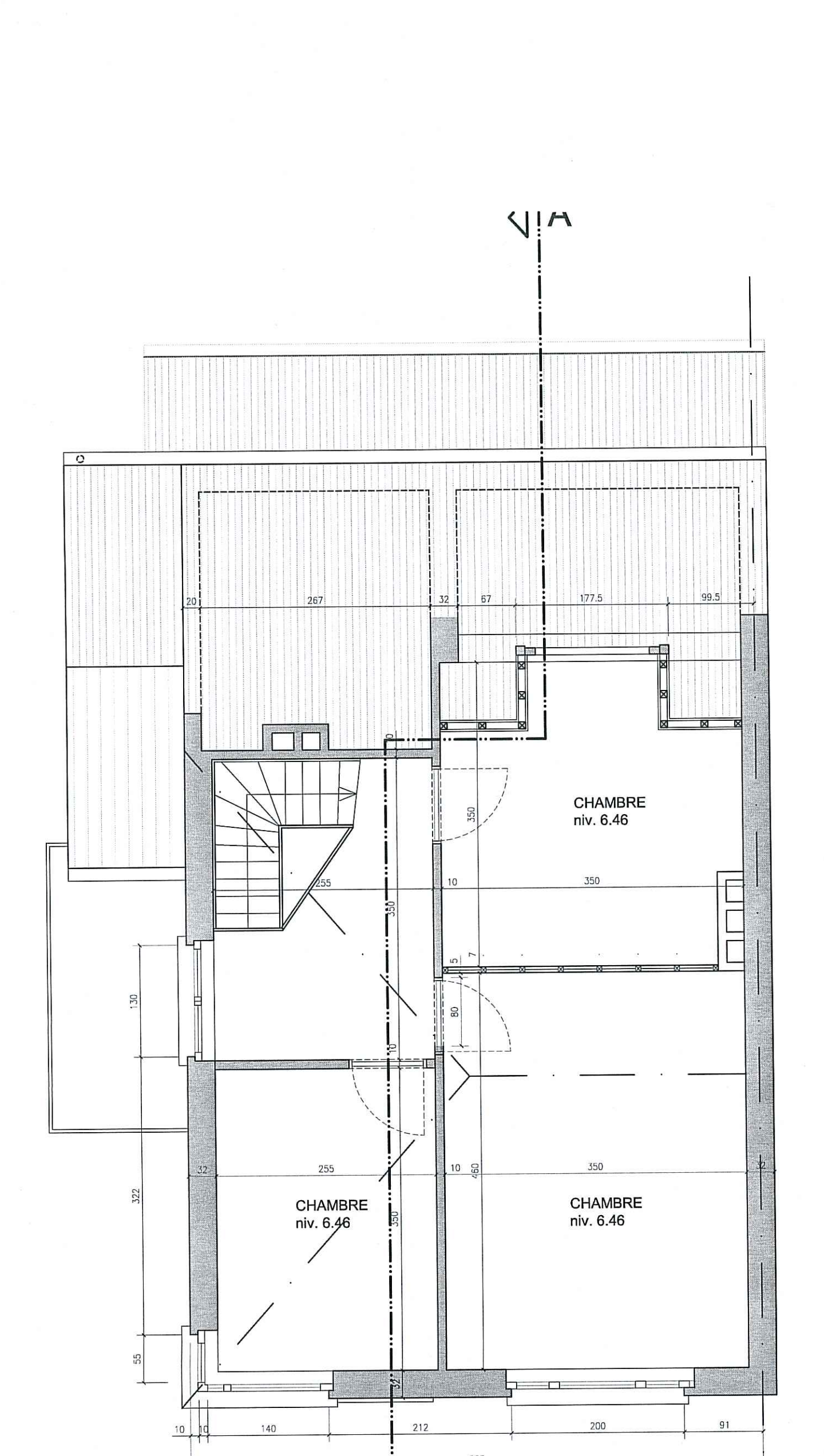

PLAN 2ème ETAGE
 SITUATION EXISTANTE de DROIT
 ECHELLE : 1/50

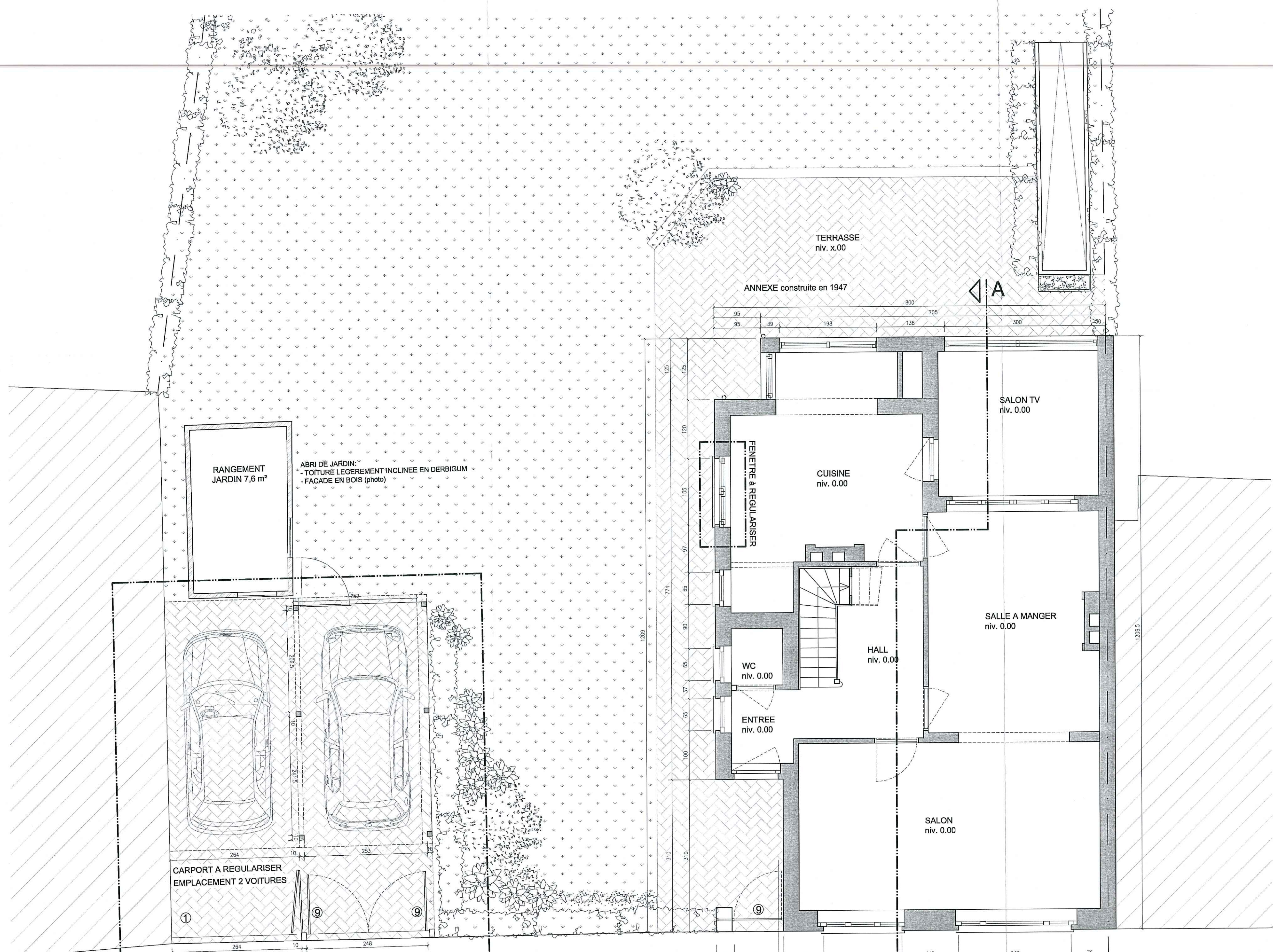

n°141
 PLAN REZ-DE-CHAUSSEE : SITUATION EXISTANTE de FAIT
 ECHELLE : 1/50

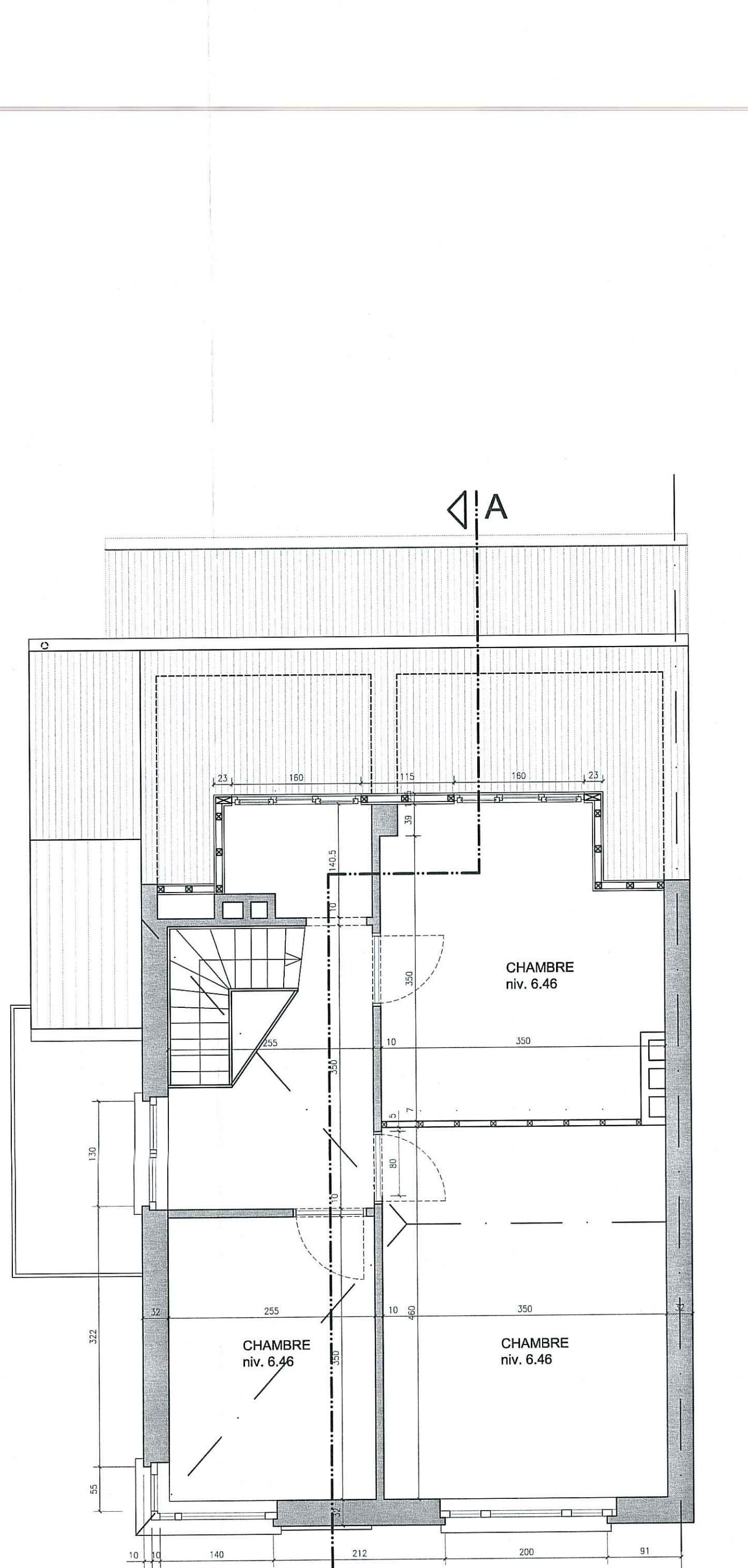

PLAN 2ème ETAGE
 SITUATION EXISTANTE de FAIT
 ECHELLE : 1/50

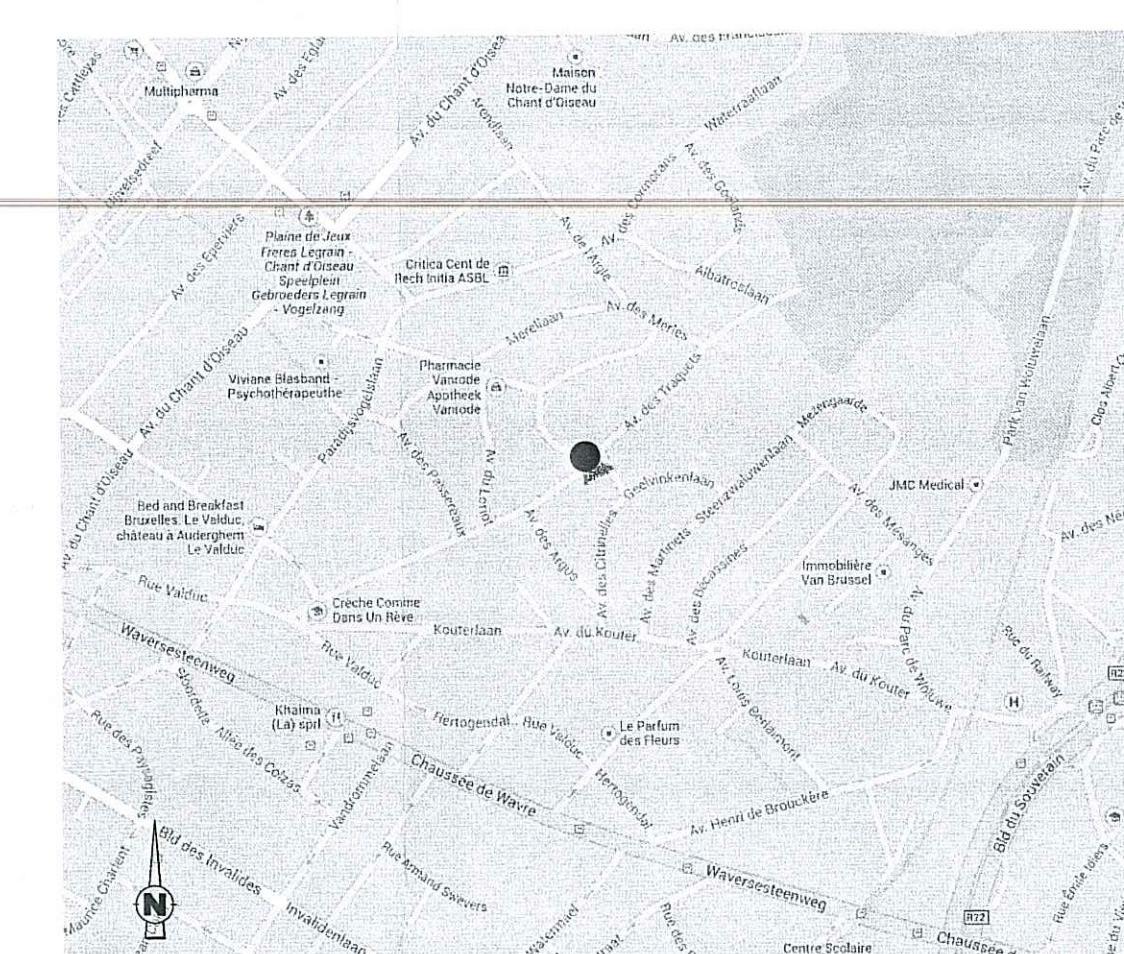

PLAN DE SITUATION
 ECHELLE : 1/10 000



PLAN D'IMPLANTATION
 ECHELLE : 1/500

SOURCES :

- PU de 1935 : année de construction
- PU de 1939 : construction d'une loggia au niveau de la cuisine
- PU de 1947 : extension en cave, extension au niveau du salon, intégration de la terrasse couverte au volume d'habitation.
- PU de 1986 : élargissement de la lucarne au 2ème étage.

LEGENDE PLAN D'IMPLANTATION

- 1. Toiture à versants
- 2. Toiture plate
- 3. Taque d'égoût

LEGENDE

1. Klinkers
2. Enduit - crème
3. briques - ton rouge
4. soulèvement en pierre bleue
5. tuiles en terre cuite - ton rouge
6. châssis en PVC - blancs
7. structure en alu
8. toiture en plexi
9. barrière métallique - ton noir
10. châssis en aluminium blanc

COMMUNE : 1160 Auderghem
 SITUATION : Avenue des Traquets 137

MAITRE DE L'OUVRAGE: Monsieur et Madame Joyce - Pasquali
 Avenue des Traquets 137,
 1160 Auderghem

ARCHITECTES
GREENARCH architecture + environnement sprl
 rue du Ham, 128 / 6.30 - 1180 Bruxelles - Tél : +32 (0)2 374.29.34 - Fax : +32 (0)2 374.29.31

DEMANDE DE PERMIS DE REGULARISATION
 pour la construction d'un carport (et la construction d'une annexe en façade arrière)

INTERVENANTS:

DESIGNATION DU PLAN: SITUATION EXISTANTE de FAIT et de DROIT
 Plan d'implantation, plan de situation et plans
 (rez, 1er et 2ème étage) 012817

N°	DATE	MODIFICATIONS	N°	DATE	MODIFICATIONS

VU ET APPROUVE PAR LE COLLEGE
 SCHEVINAL D'AUDEGERGHEN
 EN SEANCE DU 11 AVR 2014

Le Collège
 d'Auderghem
 E. SCHOONBROODT
 Secrétaire communal

DOSSIER N° :
 DATE : 09.12.2013
 ECHELLE : 1/500 - 1/200 - 1/50

P01