



À VENDRE - Vallaville

Rue de Vallaville 27 C - 7870 Lens

115 000 €



96 m²

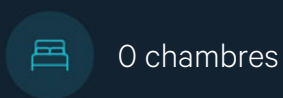

0 chambres



PEB /



Sara
We Invest

+32 470 28 96 83

sara.jockin@weinvest.be

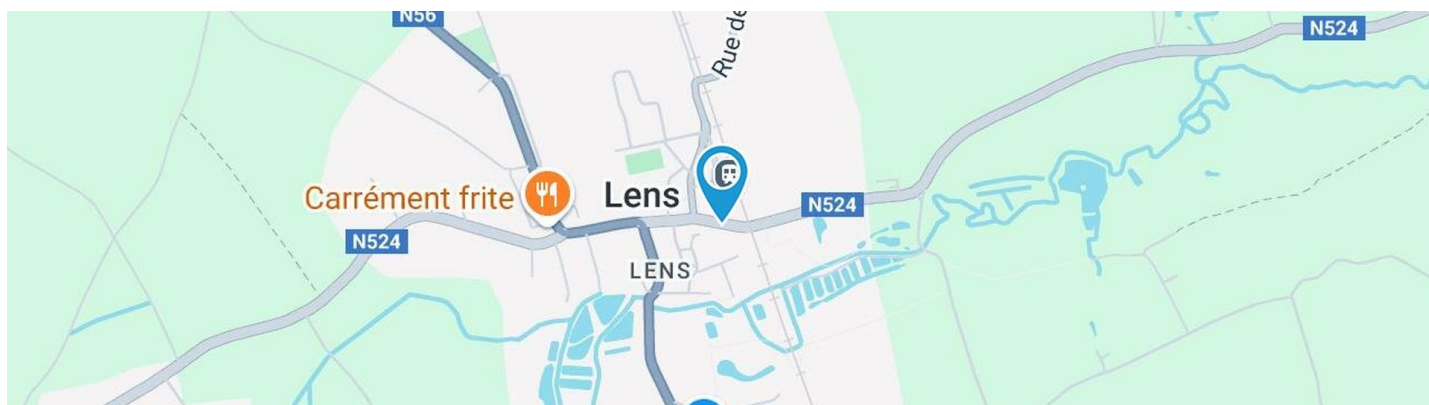

Adresse du bien

Rue de Vallville 27
 7870 Lens

Dimensions parcelle

Largeur de la façade	10.00 m
Profondeur de la parcelle	50 m
Surface de la parcelle	558.00 m²
Largeur de la parcelle	23.00 m
Orientation	Nord



*Informations provenant du site du cadastre

* L'orientation de la façade est prise par rapport à la rue.



Sara
 +32 470 28 96 83
 sara.jockin@weinvest.be



Composition du bien

Etat général	Bon
Surface habitable	96 m²
Surface totale	150 m²
Nombre de façades	2
Nombre d'étages	1
Nombre de pièces	6
	Garage (fermé)



Sara

+32 470 28 96 83
sara.jockin@weinvest.be



Extérieur

Jardin (terrain arrière)

Aménagé pelouse

Fermé

Sud

Plat

Terrasse (terrain arrière)

11 m²

Sol carrelage

Terrasse (terrain arrière)

Orientation sud



Sara

+32 470 28 96 83
sara.jockin@weinvest.be



Intérieur

Rez-de-chaussée **80 m²**

Garage 1, garage 2, garage 3, pièce 1, pièce 2

1er étage **70 m²**

Pièce 3



Sara

+32 470 28 96 83
sara.jockin@weinvest.be

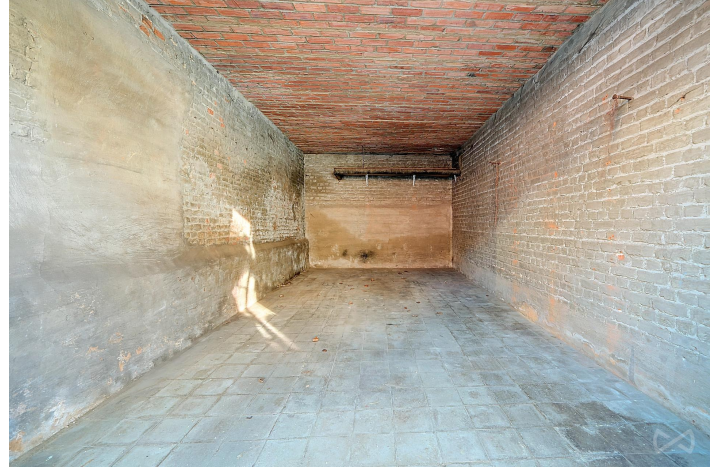
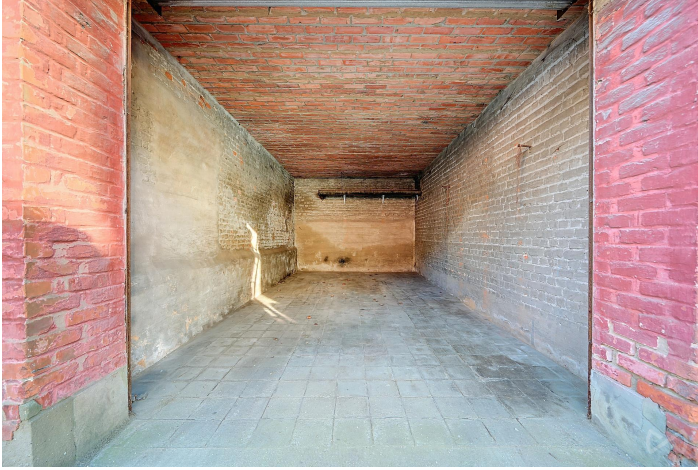
**Rez-de-chaussée - Garage 1 - 20.73 m²**Longueur : **6.19 m** - Largeur : **3.35 m**

Nombre de voitures	1
Sol	Béton
Hauteur sous-plafond	2,50 m

*Sara*+32 470 28 96 83
sara.jockin@weinvest.be

**Rez-de-chaussée - Garage 2 - 17.61 m²**Longueur : **5.19 m** - Largeur : **3.39 m**

Nombre de voitures	1
Sol	Betón
Hauteur sous-plafond	2,50 m

*Sara*+32 470 28 96 83
sara.jockin@weinvest.be

**Rez-de-chaussée - Garage 3 - 15.45 m²**Longueur : **5.23 m** - Largeur : **2.96 m**

Nombre de voitures	1
Sol	Béton
Huuteur sous-plafond	2,50 m

*Sara*+32 470 28 96 83
sara.jockin@weinvest.be



Rez-de-chaussée - Pièce 1 - 6.10 m²

Longueur : **3.39 m** - Largeur : **1.80 m**

Fenêtre

Châssis type sans ouverture matière métallique

Vitrage simple

Éclairage

Hauteur sous-plafond

Au plafond

2,50 m



Sara

+32 470 28 96 83
sara.jockin@weinvest.be

**Rez-de-chaussée - Pièce 2 - 19.95 m²**Longueur : **6.86 m** - Largeur : **3.43 m**

Sol	Béton
Éclairage	Points lumineux mural
Hauteur sous-plafond	2,90 m

*Sara*+32 470 28 96 83
sara.jockin@weinvest.be



1er étage - Pièce 3 - 69.80 m²

Longueur : **9.95 m** - Largeur : **7.02 m**

Sol	Béton
Hauteur sous-plafond	5,35 m
Type de plafond	Plafond mansardé



Sara
+32 470 28 96 83
sara.jockin@weinvest.be

Récapitulatif des mètres	Longueur	Largeur	Superficie
--------------------------	----------	---------	------------

Rez-de-chaussée

Garage 1	6.19 m	3.35 m	20.73 m²
Garage 2	5.19 m	3.39 m	17.61 m²
Garage 3	5.23 m	2.96 m	15.45 m²
Pièce 1	3.39 m	1.80 m	6.10 m²
Pièce 2	6.86 m	3.43 m	19.95 m²

1er étage

Pièce 3	9.95 m	7.02 m	69.80 m²
---------	--------	--------	----------



Sara

+32 470 28 96 83
sara.jockin@weinvest.be



Rez-de-chaussée



Sara
+32 470 28 96 83
sara.jockin@weinvest.be

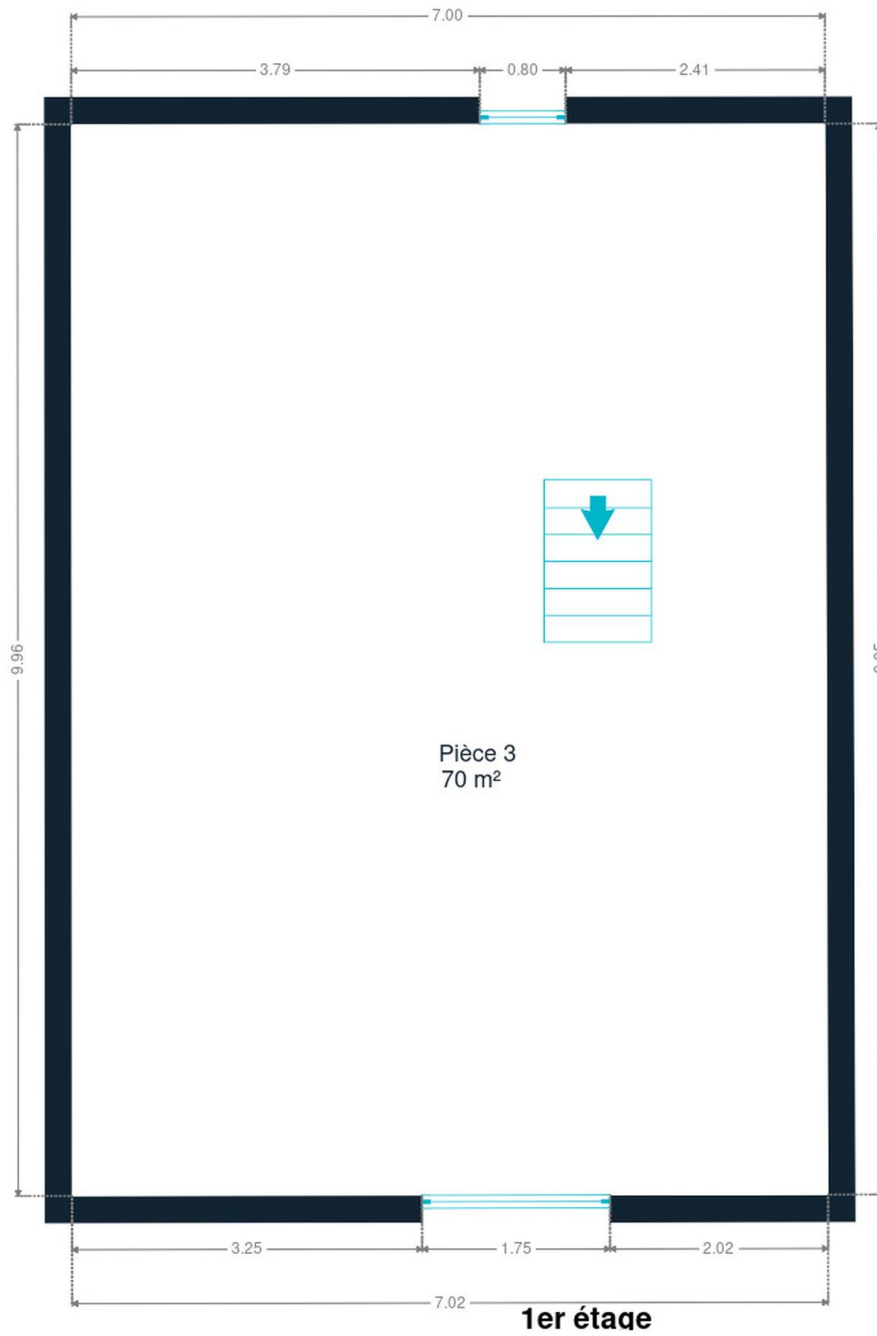

1er étage



Sara
+32 470 28 96 83
sara.jockin@weinvest.be

Technique

Toiture

Couverture

Tuiles terre cuite

Façade

Matériaux façade

Brique



Sara

+32 470 28 96 83
sara.jockin@weinvest.be



Transports

Arrêt de bus	150 m
Accès ferroviaire	150 m
Accès autoroutier	8800 m

Écoles

École communale de Lens	521 m
École fondamentale Autonome	2760 m



Points d'intérêts

Médecin	Baras L.	139 m
Gare	Lens	142 m
Banque	Dendre Consult	155 m
Épicerie ou supermarché	Carrefour express LENS	165 m
Banque	Crelan Lens	168 m
Santé	Centre Optique Vanlathem - Lens	207 m
Local	Lens	216 m
Pharmacie	Frébutte / Jean	324 m
Réparation de voiture	Beth / Jean-Pierre	362 m
Point d'intérêt	Magical Time / Matizi Circus	444 m
Point d'intérêt	SLM sonorisation	451 m
Point d'intérêt	Traiteur Norys	1831 m



Sara

+32 470 28 96 83
sara.jockin@weinvest.be

Les étapes d'achat d'un bien immobilier

1. BUDGET

En fonction de vos revenus et de vos économies (les "fonds propres") la banque va déterminer votre "capacité d'emprunt", c'est à dire le montant maximal du crédit.

3. OFFRE

Une fois le bien de vos rêves trouvé, vous rédigez une offre au propriétaire, qui lui notifie votre intérêt d'acheter à un prix donné et dans des conditions déterminées.

5. FINANCEMENT

Différents types de crédits hypothécaire existent. En négociant auprès de plusieurs banques, vous obtiendrez le crédit le plus avantageux pour votre situation. Une fois l'offre de prêt formelle obtenue, le compromis peut être signé.

7. SIGNATURE COMPROMIS

Une fois le compromis rempli et accepté par les parties, vous le signez chez le notaire du vendeur ou dans votre agence immobilière. La signature se fait en général dans le mois qui suit l'offre.

+ Vous payez une *garantie équivalente à 5 ou 10% du prix de vente.*

9. SIGNATURE DE L'ACTE

Maximum 4 mois après le compromis a lieu la signature de l'acte, chez votre notaire. C'est le moment où vous recevez les clés et devenez propriétaire.

+ Vous payez le *solde, les frais de notaire et les coûts de l'acte.*

2. RECHERCHE

Vous pouvez entamer vos recherches. Encodez vos critères sur les plateformes immobilières (immoweb, immovlan,...) et/ou les communiquez-les aux agences immobilières locales afin d'être notifié lorsqu'un bien est mis en vente.

4. NÉGOCIATION

Le propriétaire peut accepter votre offre, la refuser voir vous faire une contre-proposition (à accepter ou refuser en retour). Une fois les négociations abouties et l'offre contresignée, la vente est scellée.

6. COMPROMIS

Le compromis est le premier contrat formalisant l'engagement de vente. C'est soit le notaire soit l'agence immobilière qui va le rédiger.

8. RECHERCHES NOTARIÉES

Les notaires vont rassembler les documents et effectuer les recherches administratives, hypothécaires et fiscales auprès des administrations concernées. Une fois toutes les informations collectées, la date de signature peut être fixée.

10. TITRE DE PROPRIÉTÉ

Votre notaire transmet l'acte signé au bureau des hypothèques pour y être enregistré. Quelques semaines plus tard, il recevra le titre de propriété portant les cachets de l'administration fiscale, conservera l'original et vous transmettra une copie.



Quels sont les frais « cachés » à l'achat d'un bien immobilier ?

Lorsque vous faites l'acquisition d'une propriété, le prix de vente sera toujours additionné de taxes et frais annexes, appelés **«frais d'achat» et qui s'élèvent en moyenne à 15% du prix de vente** (sauf si vous bénéficiez d'un taux réduit ou d'un abattement). C'est votre notaire qui va les collecter, mais celui-ci va ensuite les redistribuer aux différentes administrations.

Exemple :



Prix d'achat
en Régions wallonne et bruxelloise
(sous réserve des éventuelles réductions de frais et abattements).

200.000 €

Total des frais d'achat

+ 29.175 €

Total de l'achat ▶

229.175 €

25.000 € Droits d'enregistrement

2.160 € Honoraires du notaire (soumis à la TVA*)

1.100 € Frais administratifs (soumis à la TVA*)

685 € TVA

230 € Transcription hypothécaire



Si votre achat est financé grâce à un crédit hypothécaire, il faudra ajouter les frais liés à un second acte notarié ; l'acte de crédit, qui va entraîner des frais supplémentaire dûs à la banque et au notaire. Renseignez-vous auprès de votre notaire pour connaître le montant total exact.

Nos services

Chez We Invest, nous sommes persuadés qu'un bon agent immobilier n'est pas nécessairement un secrétaire redoutable, un photographe hors-pair, un marketeur ingénieux ou un informaticien passionné. Nous avons donc décidé de former une agence immobilière avec une véritable équipe de professionnels pour entourer cet agent.

▼ **Votre agent We Invest est plus qu'un ouvreur de porte:** c'est un véritable conseiller, passionné. Il ou elle vous guidera et vous encadrera dans l'une des transactions la plus importante de votre vie. Grâce à sa certification IPI, vous êtes assurés que nos agents sont formés aux aspects techniques, juridiques, fiscaux et administratifs d'un achat et d'une vente.

▼ **L'équipe de marketing:** votre agent immobilier est soutenu par une équipe marketing professionnelle (photographes, vidéastes, publicitaires, graphistes, spécialistes du marketing digital, etc.) Grâce à nos supports, tels que les plans, les visites virtuelles, les vidéos ou le livret comme celui-ci, vous gagnez du temps en ne visitant que les propriétés qui vous correspondent vraiment !

▼ **L'équipe technologique:** Notre objectif est d'utiliser la technologie pour humaniser les transactions immobilières. Contradictoire? Pas du tout: entourés d'outils et de services tech', le travail de nos agents immobiliers est considérablement allégé. Cela leur permet de se concentrer sur leur plus grande force: des conseils personnalisés pour que vous puissiez trouver la maison de vos rêves ou vendre la vôtre au meilleur prix.



Vous songez à vendre ?

Notre équipe est disponible pour vous soutenir dans chacun de vos projets de vente ou de mise en location. Faites évaluer votre propriété objectivement, gratuitement, et sans engagement. [Contactez votre agent immobilier We Invest et découvrez autour d'une tasse de café ce que nous pouvons faire pour vous.](#)