

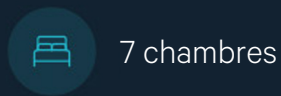

À VENDRE - *pont de sandre*

Rue du pont de wandre 140 4020 - Wandre

489 000 €



Virginie
BY WE INVEST

+32 484 06 10 00

virginie.wilkin@weinvest.be

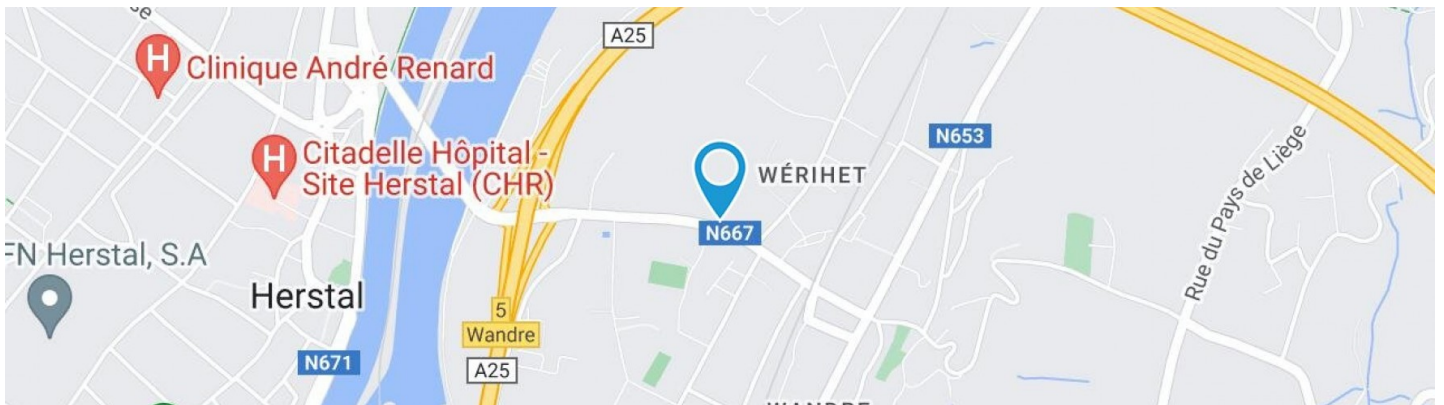

Adresse du bien

Rue du pont de wandre 140
 4020 Wandre

Dimensions parcelle

Largeur de la façade	11.60 m
Profondeur de la parcelle	82 m
Surface de la parcelle	1222.00 m²
Largeur de la parcelle	14.00 m
Orientation	Sud



*Informations provenant du site du cadastre

* L'orientation de la façade est prise par rapport à la rue.



Virginie
 +32 484 06 10 00
 virginie.wilkin@weinvest.be



Le mobilier repris sur les photos ne fait pas partie de la vente conformément à l'article 3.9 du nouveau code civil.

Composition du bien

Etat général	Bon
Surface habitable	301 m²
Surface totale	387 m²
Nombre de façades	3
Nombre d'étages	3
Nombre de pièces	25
Nombre de chambre(s)	7
Nombre de salle de bains	2
Nombre de salle de douches	1



Virginia

+32 484 06 10 00

virginie.wilkin@weinvest.be



Le mobilier repris sur les photos ne fait pas partie de la vente conformément à l'article 3.9 du nouveau code civil.

Extérieur

Jardin (terrain gauche) **1**

Terrasse (terrain arrière) **32 m²**

Sol carrelage

Orientation nord



Virginie

+32 484 06 10 00

virginie.wilkin@weinvest.be



Le mobilier repris sur les photos ne fait pas partie de la vente conformément à l'article 3.9 du nouveau code civil.

Intérieur

Rez-de-chaussée **216 m²**

**Hall d'entrée, séjour, cuisine, garage, wc,
chaufferie, hall, living, cuisine, chambre, salle de
bains**

1er étage **76 m²**

**Chambre 1, chambre 2, chambre 3, salle de bains,
dressing, bureau, escalier**

2ème étage **47 m²**

**Chambre 4, chambre 5, chambre 6, salle de
douche, escalier**

Sous-sol **48 m²**



Virginie

+32 484 06 10 00

virginie.wilkin@weinvest.be



Le mobilier repris sur les photos ne fait pas partie de la vente conformément à l'article 3.9 du nouveau code civil.

Rez-de-chaussée - Hall d'entrée - 10.44 m²

 Longueur : **6.25 m** - Largeur : **2.26 m**

Porte	
	Battante
	Pvc
	Double
Hauteur sous-plafond	3.35 m

Éclairage	Au plafond
Escalier	Bois
	1/4 tournant



Virginie
 +32 484 06 10 00
 virginie.wilkin@weininvest.be



Le mobilier repris sur les photos ne fait pas partie de la vente conformément à l'article 3.9 du nouveau code civil.



Le mobilier repris sur les photos ne fait pas partie de la vente conformément à l'article 3.9 du nouveau code civil.

Rez-de-chaussée - Séjour - 50.12 m²

 Longueur : **14.56 m** - Largeur : **8.96 m**

Accès	Terrasse
	Jardin
Fenêtre	Châssis PVC double vitrage volets type manuel matière pvc type oscillo-battants coulissants
Sol	Carrelage
Hauteur sous-plafond	2.75 m

Éclairage	Point lumineux au plafond
Chauffage	Radiateur(s)
	Cassette à bois
Prise(s) électrique(s)	17
Prise téléphone	Oui



Virginie
 +32 484 06 10 00
 virginie.wilkin@weinvest.be



Le mobilier repris sur les photos ne fait pas partie de la vente conformément à l'article 3.9 du nouveau code civil.



Le mobilier repris sur les photos ne fait pas partie de la vente conformément à l'article 3.9 du nouveau code civil.

Rez-de-chaussée - Living - 33.95 m²

 Longueur : **10.70 m** - Largeur : **4.27 m**

Accès	Jardin
Avec coin cuisine	Oui
Porte	Type battante
	Matière pvc vitrée
	Vitrage double
Fenêtre	Châssis PVC double vitrage type sans ouverture coulissants basculante

Sol	Carrelage
Hauteur sous-plafond	2.61 m
Éclairage	Point lumineux au plafond mural
Chauffage	Radiateur(s)
Prise(s) électrique(s)	6
Prise réseau	Oui



Virginie
 +32 484 06 10 00
 virginie.wilkin@weinvest.be



Le mobilier repris sur les photos ne fait pas partie de la vente conformément à l'article 3.9 du nouveau code civil.



Le mobilier repris sur les photos ne fait pas partie de la vente conformément à l'article 3.9 du nouveau code civil.

Rez-de-chaussée - Cuisine - 17.42 m²

 Longueur : **8.26 m** - Largeur : **2.36 m**

Hauteur sous-plafond	2.80 m
Prise(s) électrique(s)	14
Accès	
	Terrasse
	Jardin
Évier	
	Simple
	Avec égouttoir
	Matière inox
Plaque de cuisson	
	Type gaz
	De la marque Novy
Hotte	Type hotte intégrée

Lave-vaisselle	
	Type classique
	De la marque BOSCH
Four	
	Type multifonction
	De la marque AEG
Porte	
	Type battante
	Matière pvc vitrée
	Vitrage double
Fenêtre	
	Châssis PVC double vitrage
	type oscillo-battants sans
	ouverture
Sol	Carrelage
Éclairage	Point lumineux au plafond



Virginie
 +32 484 06 10 00
 virginie.wilkin@weininvest.be



Le mobilier repris sur les photos ne fait pas partie de la vente conformément à l'article 3.9 du nouveau code civil.

Rez-de-chaussée - Cuisine - 0 m²

Hauteur sous-plafond	2.62 m
Prise(s) électrique(s)	6
Ouvert sur	Living
Évier	Simple
	Avec égouttoir
	Inox

Hotte	En îlot
	Extérieure
Type de plafond	Puits de lumière
Éclairage	Au plafond



Virginie
 +32 484 06 10 00
 virginie.wilkin@weinvest.be



Le mobilier repris sur les photos ne fait pas partie de la vente conformément à l'article 3.9 du nouveau code civil.

Rez-de-chaussée - Chambre - 13.91 m²

 Longueur : **3.95 m** - Largeur : **3.81 m**

Fenêtre	Châssis PVC double vitrage type basculante
Sol	Carrelage
Hauteur sous-plafond	2.63 m

Éclairage	Point lumineux au plafond
Chauffage	Radiateur(s)
Prise(s) électrique(s)	4



Virginie
 +32 484 06 10 00
 virginie.wilkin@weinvest.be



Le mobilier repris sur les photos ne fait pas partie de la vente conformément à l'article 3.9 du nouveau code civil.



Le mobilier repris sur les photos ne fait pas partie de la vente conformément à l'article 3.9 du nouveau code civil.

Rez-de-chaussée - Salle de bains - 6.24 m²

 Longueur : **2.62 m** - Largeur : **2.55 m**

Hauteur sous-plafond	2.60 m
Prise(s) électrique(s)	3
Baignoire	1
WC	Suspendu
Lavabo	Simple
Sèche-serviettes	Oui

Murs	Totalement carrelés
Éclairage	Point lumineux au plafond
Chauffage	Radiateur(s)
Sol	Carrelage
Type de plafond	Puits de lumière





Le mobilier repris sur les photos ne fait pas partie de la vente conformément à l'article 3.9 du nouveau code civil.

1er étage - Chambre 1 - 11.23 m²

 Longueur : **4.00 m** - Largeur : **2.80 m**

Fenêtre	Châssis PVC double vitrage type oscillo-battants
Sol	Parquet
Hauteur sous-plafond	2.88 m

Éclairage	Point lumineux au plafond
Chauffage	Radiateur(s)
Prise(s) électrique(s)	5



Virginie
 +32 484 06 10 00
 virginie.wilkin@weinvest.be



Le mobilier repris sur les photos ne fait pas partie de la vente conformément à l'article 3.9 du nouveau code civil.

1er étage - Chambre 2 - 10.33 m²

 Longueur : **3.76 m** - Largeur : **2.74 m**

Fenêtre	Châssis PVC double vitrage type battants
Sol	Parquet
Hauteur sous-plafond	2.88 m

Éclairage	Point lumineux au plafond
Chauffage	Radiateur(s)
Prise(s) électrique(s)	6



Virginie
 +32 484 06 10 00
 virginie.wilkin@weinvest.be



Le mobilier repris sur les photos ne fait pas partie de la vente conformément à l'article 3.9 du nouveau code civil.

1er étage - Chambre 3 - 20.55 m²

 Longueur : **5.48 m** - Largeur : **3.74 m**

Fenêtre	Châssis bois double vitrage type oscillo-battants sans ouverture
Sol	Parquet
Hauteur sous-plafond	3.20 m
Type de plafond	Plafond mansardé

Éclairage	Point lumineux mural
Chauffage	Radiateur(s)
Prise(s) électrique(s)	5



Virginie
 +32 484 06 10 00
 virginie.wilkin@weinvest.be



Le mobilier repris sur les photos ne fait pas partie de la vente conformément à l'article 3.9 du nouveau code civil.



Le mobilier repris sur les photos ne fait pas partie de la vente conformément à l'article 3.9 du nouveau code civil.

1er étage - Salle de bains - 9.07 m²

 Longueur : **3.50 m** - Largeur : **2.59 m**

Hauteur sous-plafond	2.87 m
Prise(s) électrique(s)	3
Douche	Carrelage + porte
Baignoire	1
WC	Classique
Lavabo	Double

Sèche-serviettes	Électrique
Fenêtre	Châssis PVC double vitrage type oscillo-battants
Éclairage	Point lumineux au plafond
Chauffage	Radiateur(s)
Sol	Vinyle
Mobiliers	Oui



Virginie
 +32 484 06 10 00
 virginie.wilkin@weininvest.be



Le mobilier repris sur les photos ne fait pas partie de la vente conformément à l'article 3.9 du nouveau code civil.

1er étage - Bureau - 3.81 m²

 Longueur : **2.18 m** - Largeur : **1.75 m**

Fenêtre	Châssis bois double vitrage type oscillo-battants
Sol	Parquet
Hauteur sous-plafond	2.88 m
Éclairage	Point lumineux au plafond

Chauffage	Radiateur(s)
Prise(s) électrique(s)	4
Prise réseau	Oui



Virginie
 +32 484 06 10 00
 virginie.wilkin@weinvest.be



Le mobilier repris sur les photos ne fait pas partie de la vente conformément à l'article 3.9 du nouveau code civil.

2ème étage - Chambre 4 - 11.84 m²

 Longueur : **4.06 m** - Largeur : **3.64 m**

Fenêtre	
	Châssis bois double vitrage type fenêtre de toit
	Châssis PVC double vitrage type oscillo-battants
Sol	Parquet
Hauteur sous-plafond	2.67 m

Éclairage	Point lumineux au plafond
Chauffage	Radiateur(s)
Prise(s) électrique(s)	12
Prise téléphone	Oui



Virginie
 +32 484 06 10 00
 virginie.wilkin@weinvest.be



Le mobilier repris sur les photos ne fait pas partie de la vente conformément à l'article 3.9 du nouveau code civil.

2ème étage - Chambre 5 - 8.73 m²

 Longueur : **3.12 m** - Largeur : **2.79 m**

Fenêtre	Châssis PVC double vitrage type battants	Chauffage	Radiateur(s)
Sol	Parquet	Prise(s) électrique(s)	4
Hauteur sous-plafond	2.52 m	Prise téléphone	Oui
Type de plafond	Plafond mansardé	Prise réseau	Oui
Éclairage	Point lumineux au plafond		



Virginie
 +32 484 06 10 00
 virginie.wilkin@weinvest.be



Le mobilier repris sur les photos ne fait pas partie de la vente conformément à l'article 3.9 du nouveau code civil.

2ème étage - Chambre 6 - 10.76 m²

 Longueur : **4.11 m** - Largeur : **2.61 m**

Fenêtre	Châssis PVC double vitrage type battants
Sol	Parquet
Hauteur sous-plafond	2.65 m
Type de plafond	Plafond mansardé

Éclairage	Point lumineux au plafond
Chauffage	Radiateur(s)
Prise(s) électrique(s)	9
Prise réseau	Oui



Virginie
 +32 484 06 10 00
 virginie.wilkin@weinvest.be



Le mobilier repris sur les photos ne fait pas partie de la vente conformément à l'article 3.9 du nouveau code civil.



Le mobilier repris sur les photos ne fait pas partie de la vente conformément à l'article 3.9 du nouveau code civil.

2ème étage - Salle de douche - 8.26 m²

Longueur : **3.34 m** - Largeur : **2.51 m**

Douche	Carrelage + porte
WC	Classique
Lavabo	Simple
Fenêtre	Châssis bois double vitrage type fenêtre de toit
Sol	Carrelage
	Parquet

Hauteur sous-plafond	2.50 m
Type de plafond	Plafond mansardé
Éclairage	Point lumineux mural
Prise(s) électrique(s)	2
Mobiliers	Oui



Rez-de-chaussée - Garage - 35.18 m²

 Longueur : **6.44 m** - Largeur : **5.76 m**

Accès	Jardin
Nombre de voitures	2
Porte	Type sectionnelle battante à ouverture électrique
	Matière pvc vitrée
	Vitrage double
Sol	Carrelage
Hauteur sous-plafond	3.85 m
Éclairage	Point lumineux au plafond

Rez-de-chaussée - Wc - 2.38 m²

 Longueur : **2.56 m** - Largeur : **1.28 m**

WC	Classique
Lavabo	Simple
Murs	Carrelés au 3/4
Hauteur sous-plafond	2.75 m
Éclairage	Mural
Prise(s) électrique(s)	1

Rez-de-chaussée - Chaufferie - 18.18 m²

 Longueur : **6.74 m** - Largeur : **3.84 m**

Accès	Jardin
Porte	Type battante
	Matière bois
Sol	Béton
Hauteur sous-plafond	1.82 m
Éclairage	Point lumineux mural
Prise(s) électrique(s)	1



Rez-de-chaussée - Hall - 10.44 m²Longueur : **6.25 m** - Largeur : **2.26 m**

Hauteur sous-plafond	2.75 m
Éclairage	Point lumineux au plafond
Sol	Carrelage

1er étage - Dressing - 6.96 m²Longueur : **5.48 m** - Largeur : **1.27 m**

Hauteur sous-plafond	2.0 m
Sol	Parquet
Type de plafond	Plafond mansardé
Éclairage	Point lumineux mural

1er étage - Escalier - 14.48 m²Longueur : **5.64 m** - Largeur : **4.10 m****2ème étage - Escalier - 7.31 m²**Longueur : **3.15 m** - Largeur : **2.74 m****Sous-sol - Cave 1 - 12.33 m²**Longueur : **3.87 m** - Largeur : **3.17 m**

Sol	Carrelage
Hauteur sous-plafond	1.80 m
Éclairage	Point lumineux mural
Prise(s) électrique(s)	1

*Virginie*

+32 484 06 10 00

virginie.wilkin@weininvest.be

Sous-sol - Cave 2 - 8.76 m²Longueur : **3.35 m** - Largeur : **2.93 m**

Sol	Carrelage
Hauteur sous-plafond	1.80 m
Éclairage	Point lumineux au plafond

Sous-sol - Hall de cave - 12.30 m²Longueur : **6.10 m** - Largeur : **2.37 m**

Sol	Carrelage
Hauteur sous-plafond	1.79 m
Éclairage	Point lumineux mural
Prise(s) électrique(s)	1
Escalier	
	Matériaux bois
	Type droit

Sous-sol - Buanderie - 14.90 m²Longueur : **4.03 m** - Largeur : **3.69 m**

Évier	1
Sol	Carrelage
Hauteur sous-plafond	1.81 m
Éclairage	Point lumineux au plafond
Prise(s) électrique(s)	4

*Virginie*

+32 484 06 10 00

virginie.wilkin@weinvest.be

Récapitulatif des mètres

Longueur

Largeur

Superficie

Intérieur App**Rez-de-chaussée**

Living	10.70 m	4.27 m	33.95 m²
Cuisine	/	/	/
Chambre	3.95 m	3.81 m	13.91 m²
Salle de bains	2.62 m	2.55 m	6.24 m²

Sous-sol**Maison****Rez-de-chaussée**

Hall d'entrée	6.25 m	2.26 m	10.44 m²
Séjour	14.56 m	8.96 m	50.12 m²
Cuisine	8.26 m	2.36 m	17.42 m²
Garage	6.44 m	5.76 m	35.18 m²
Wc	2.56 m	1.28 m	2.38 m²
Chaufferie	6.74 m	3.84 m	18.18 m²
Hall	6.25 m	2.26 m	10.44 m²

*Virginie*

+32 484 06 10 00

virginie.wilkin@weinvest.be

1er étage

Chambre 1	4.00 m	2.80 m	11.23 m ²
Chambre 2	3.76 m	2.74 m	10.33 m ²
Chambre 3	5.48 m	3.74 m	20.55 m ²
Salle de bains	3.50 m	2.59 m	9.07 m ²
Dressing	5.48 m	1.27 m	6.96 m ²
Bureau	2.18 m	1.75 m	3.81 m ²
Escalier	5.64 m	4.10 m	14.48 m ²

2ème étage

Chambre 4	4.06 m	3.64 m	11.84 m ²
Chambre 5	3.12 m	2.79 m	8.73 m ²
Chambre 6	4.11 m	2.61 m	10.76 m ²
Salle de douche	3.34 m	2.51 m	8.26 m ²
Escalier	3.15 m	2.74 m	7.31 m ²

Sous-sol

Cave 1	3.87 m	3.17 m	12.33 m ²
Cave 2	3.35 m	2.93 m	8.76 m ²
Hall de cave	6.10 m	2.37 m	12.30 m ²
Buanderie	4.03 m	3.69 m	14.90 m ²

*Virginie*

+32 484 06 10 00

virginie.wilkin@weinvest.be

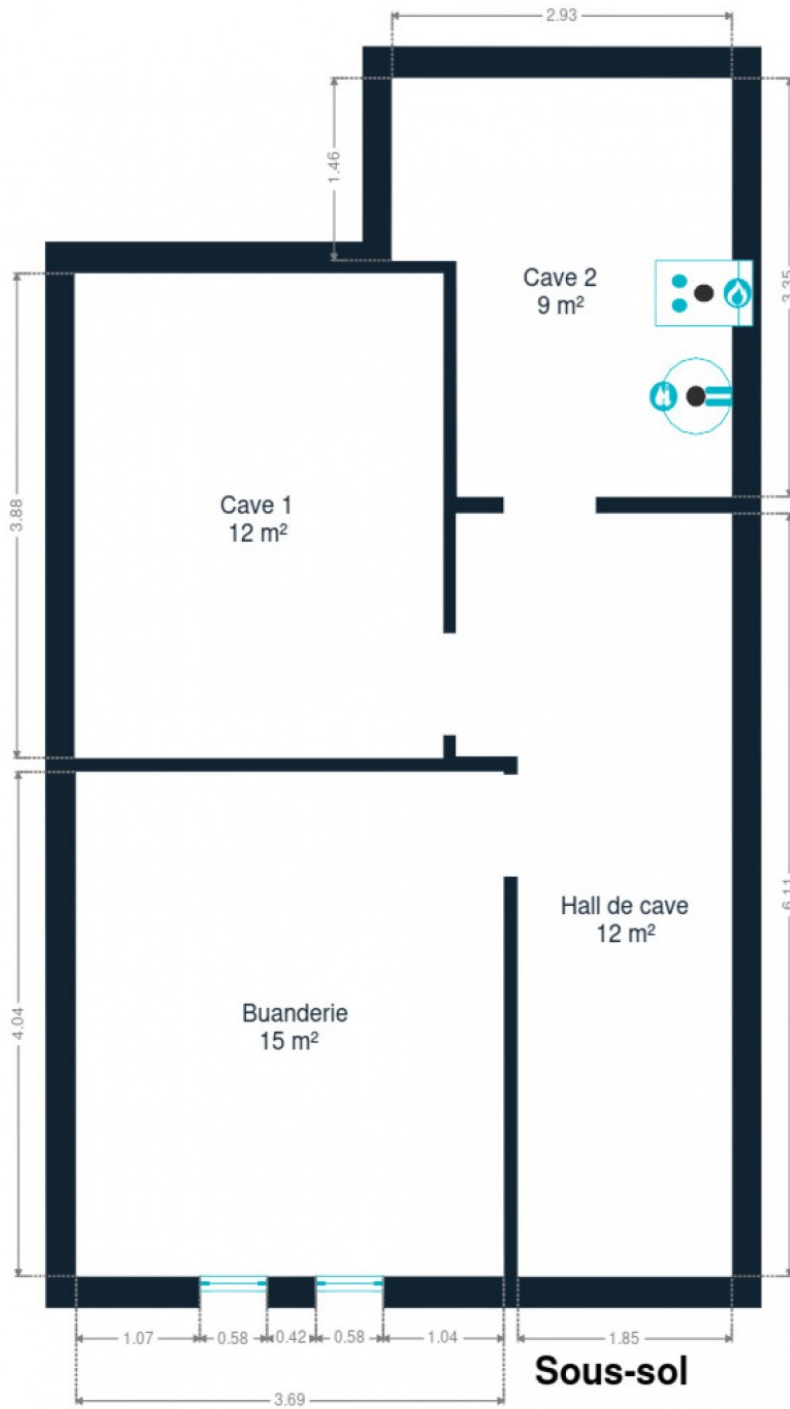

Sous-sol



Virginie
+32 484 06 10 00
virginie.wilkin@weinvest.be

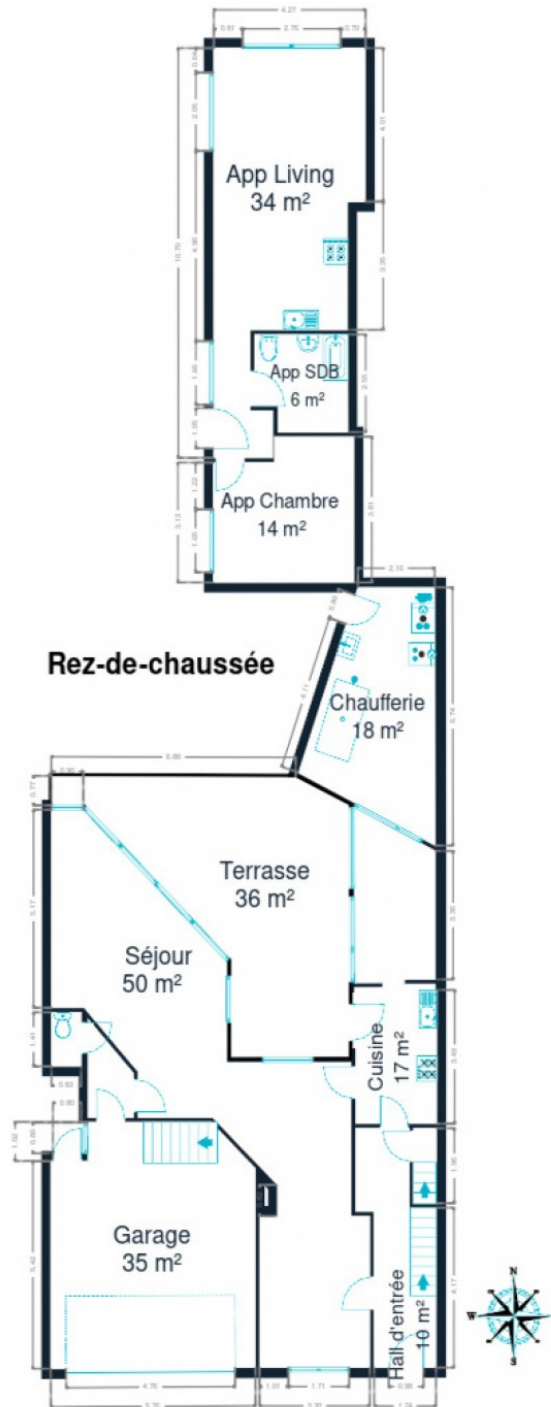

Rez-de-chaussée



Virginie
+32 484 06 10 00
virginie.wilkin@weinvest.be



1er étage



Virginie
+32 484 06 10 00
virginie.wilkin@weinvest.be



2ème étage



Virginie
+32 484 06 10 00
virginie.wilkin@weinvest.be

Technique

Isolation

Isolation

Toiture

Sols

Toiture

Zingueries

Matériaux zinc

Couverture

Tuiles

Façade

Matériaux façade

Brique

Etat

Bon

Châssis

Châssis

Volets type manuel

Couleur blanc

Matière bois pvc

Vitrage double



Virginie

+32 484 06 10 00

virginie.wilkin@weinvest.be

Installation

Adoucisseur d'eau	Oui
Compteur gaz	Oui
Alarme	Oui
Compteur électrique	Bi-horaire
Chauffage	Type central
	Nature gaz mazout
	Radiateur(s)
	Sime
	Nombre 3
	Thermostat d'ambiance
TV	Prise tv
Téléphone	Oui
Internet	Câble
Citerne mazout	Apparente
	Capacité 2700 L



Virginie

+32 484 06 10 00

virginie.wilkin@weinvest.be



Le mobilier repris sur les photos ne fait pas partie de la vente conformément à l'article 3.9 du nouveau code civil.



Le mobilier repris sur les photos ne fait pas partie de la vente conformément à l'article 3.9 du nouveau code civil.

Transports

Arrêt de bus	150 m
Accès ferroviaire	2600 m
Accès autoroutier	500 m

Écoles

École fondamentale communale de Wandre-Pont	78 m
---	-------------



Points d'intérêts

Articles pour la maison	Retif Liège	462 m
Point d'intérêt	ABC Rock N Roll ASBL	526 m
Station de bus	WANDRE Station de pompage	654 m
Hébergement	Studio wandre	745 m
Université	Province de Liège	1000 m
Repas à emporter	Knossos II	1142 m
Électricien	4S (ex megatech)	1168 m
Université	Aide (Association Intercommunale pour le Démergem...	1301 m
Restaurant	Chez M	1400 m
Nourriture	Leonidas	1633 m
Réparation de voiture	Auto5 Herstal	1812 m
Magasin d'électronique	MediaMarkt Herstal	1842 m
Magasin de livre	DreamLand Herstal	1854 m
Station de bus	CHERATTE Stationnement	2224 m
Gare	Gare de Herstal	2542 m



Virginie

+32 484 06 10 00

virginie.wilkin@weinvest.be

Les étapes d'achat d'un bien immobilier

1. BUDGET

En fonction de vos revenus et de vos économies (les "fonds propres") la banque va déterminer votre "capacité d'emprunt", c'est à dire le montant maximal du crédit.

3. OFFRE

Une fois le bien de vos rêves trouvé, vous rédigez une offre au propriétaire, qui lui notifie votre intérêt d'acheter à un prix donné et dans des conditions déterminées.

5. FINANCEMENT

Différents types de crédits hypothécaire existent. En négociant auprès de plusieurs banques, vous obtiendrez le crédit le plus avantageux pour votre situation. Une fois l'offre de prêt formelle obtenue, le compromis peut être signé.

7. SIGNATURE COMPROMIS

Une fois le compromis rempli et accepté par les parties, vous le signez chez le notaire du vendeur ou dans votre agence immobilière. La signature se fait en général dans le mois qui suit l'offre.

+ Vous payez une *garantie équivalente à 5 ou 10% du prix de vente.*

9. SIGNATURE DE L'ACTE

Maximum 4 mois après le compromis a lieu la signature de l'acte, chez votre notaire. C'est le moment où vous recevez les clés et devenez propriétaire.

+ Vous payez le *solde, les frais de notaire et les coûts de l'acte.*

2. RECHERCHE

Vous pouvez entamer vos recherches. Encodez vos critères sur les plateformes immobilières (immoweb, immovlan,...) et/ou les communiquez-les aux agences immobilières locales afin d'être notifié lorsqu'un bien est mis en vente.

4. NÉGOCIATION

Le propriétaire peut accepter votre offre, la refuser voir vous faire une contre-proposition (à accepter ou refuser en retour). Une fois les négociations abouties et l'offre contresignée, la vente est scellée.

6. COMPROMIS

Le compromis est le premier contrat formalisant l'engagement de vente. C'est soit le notaire soit l'agence immobilière qui va le rédiger.

8. RECHERCHES NOTARIÉES

Les notaires vont rassembler les documents et effectuer les recherches administratives, hypothécaires et fiscales auprès des administrations concernées. Une fois toutes les informations collectées, la date de signature peut être fixée.

10. TITRE DE PROPRIÉTÉ

Votre notaire transmet l'acte signé au bureau des hypothèques pour y être enregistré. Quelques semaines plus tard, il recevra le titre de propriété portant les cachets de l'administration fiscale, conservera l'original et vous transmettra une copie.



Quels sont les frais « cachés » à l'achat d'un bien immobilier ?

Lorsque vous faites l'acquisition d'une propriété, le prix de vente sera toujours additionné de taxes et frais annexes, appelés **«frais d'achat» et qui s'élèvent en moyenne à 15% du prix de vente** (sauf si vous bénéficiez d'un taux réduit ou d'un abattement). C'est votre notaire qui va les collecter, mais celui-ci va ensuite les redistribuer aux différentes administrations.

Exemple :



Prix d'achat

en Régions wallonne et bruxelloise
(sous réserve des éventuelles réductions de frais et abattements).

200.000 €

Total des frais d'achat

+ 29.175 €

Total de l'achat

229.175 €

25.000 € Droits d'enregistrement

2.160 € Honoraires du notaire (soumis à la TVA*)

1.100 € Frais administratifs (soumis à la TVA*)

685 € TVA

230 € Transcription hypothécaire



Si votre achat est financé grâce à un crédit hypothécaire, il faudra ajouter les frais liés à un second acte notarié ; l'acte de crédit, qui va entraîner des frais supplémentaire dûs à la banque et au notaire. Renseignez-vous auprès de votre notaire pour connaître le montant total exact.

Nos services

Chez We Invest, nous sommes persuadés qu'un bon agent immobilier n'est pas nécessairement un secrétaire redoutable, un photographe hors-pair, un marketeur ingénieux ou un informaticien passionné. Nous avons donc décidé de former une agence immobilière avec une véritable équipe de professionnels pour entourer cet agent.

▼
Votre agent We Invest est plus qu'un ouvreur de porte: c'est un véritable conseiller, passionné. Il ou elle vous guidera et vous encadrera dans l'une des transactions la plus importante de votre vie. Grâce à sa certification IPI, vous êtes assurés que nos agents sont formés aux aspects techniques, juridiques, fiscaux et administratifs d'un achat et d'une vente.

▼
L'équipe de marketing: votre agent immobilier est soutenu par une équipe marketing professionnelle (photographes, vidéastes, publicitaires, graphistes, spécialistes du marketing digital, etc.) Grâce à nos supports, tels que les plans, les visites virtuelles, les vidéos ou le livret comme celui-ci, vous gagnez du temps en ne visitant que les propriétés qui vous correspondent vraiment !

▼
L'équipe technologique: Notre objectif est d'utiliser la technologie pour humaniser les transactions immobilières. Contradictoire? Pas du tout: entourés d'outils et de services tech', le travail de nos agents immobiliers est considérablement allégé. Cela leur permet de se concentrer sur leur plus grande force: des conseils personnalisés pour que vous puissiez trouver la maison de vos rêves ou vendre la vôtre au meilleur prix.



Vous songez à vendre ?

Notre équipe est disponible pour vous soutenir dans chacun de vos projets de vente ou de mise en location. Faites évaluer votre propriété objectivement, gratuitement, et sans engagement. [Contactez votre agent immobilier We Invest et découvrez autour d'une tasse de café ce que nous pouvons faire pour vous.](#)