



VINÇOTTE asbl

Organisme de contrôle agréé | Service externe pour les contrôles techniques sur le lieu de travail  
Siège social: Jan Olieslagerslaan 35 • 1800 Vilvoorde • Belgique  
TVA: BE 0402.726.875 • RPM Bruxelles • BNP Paribas Fortis: BE 25 2100 4144 1482 • BIC: GEBABEBB

Rapport n° : 30528445

- Bollebergen 2a bus 12, 9052 Gent Tel: +32 9 244 77 11 gent@vincotte.be
- Jan Olieslagerslaan 35, 1800 Vilvoorde Tel: +32 2 674 57 11 brussels@vincotte.be
- Noordersingel 23, 2140 Antwerpen Tel: +32 3 221 86 11 antwerpen@vincotte.be
- Rue Phocas Lejeune 11, 5032 Gembloux Tel: +32 81 432 611 gembloux@vincotte.be



F 084915

Rési code : 1

PROCÈS VERBAL D'EXAMEN DE CONFORMITÉ ET/OU DE VISITE DE CONTROLE D'UNE INSTALLATION ÉLECTRIQUE BASSE TENSION

Responsable des travaux : Installation : Propriétaire / gestionnaire :

Nom, Prénom: S. B. G. L. G. C. Nom, Prénom: habitation Propriétaire / gestionnaire: Van den Bosch  
 Adresse: Rue du Pragnin 13  
 CP + Commune: 5000 Namur  
 N° carte d'identité: \_\_\_\_\_  
 N°TVA: BE 654.850.661 Tél: \_\_\_\_\_

Bases de l'examen : Règlement Général sur les Installations Electriques (RGIE)

<input checked="" type="checkbox"/> Art 270	<input type="checkbox"/> mise en usage	<input type="checkbox"/> modification	<input type="checkbox"/> extension	<input checked="" type="checkbox"/> Art 86	<input type="checkbox"/> Art 271bis	<input checked="" type="checkbox"/> Unité d'habitation
	<input type="checkbox"/> mobile	<input type="checkbox"/> temporaire		<input type="checkbox"/> Art 87	<input type="checkbox"/> Art 278	<input checked="" type="checkbox"/> Unité de travail domestique
<input type="checkbox"/> Art 271	<input type="checkbox"/> périodique	<input type="checkbox"/> contrôle		<input type="checkbox"/> Art 88	<input type="checkbox"/> Art .....	<input checked="" type="checkbox"/> Parties communes
<input type="checkbox"/> Art 276 : renforcement	<input type="checkbox"/> Art 276bis : vente d'une unité d'habitation			<input type="checkbox"/> Art .....	<input type="checkbox"/> Art .....	<input type="checkbox"/> Unité de travail

Données générales de l'installation électrique :

Données distributeur : EAN \_\_\_\_\_  EAN non communiqué  Compt. kWh non placé  
 Compt. kWh n° : \_\_\_\_\_ Index jour : \_\_\_\_\_ nuit : \_\_\_\_\_  
 Protection branchement (A) :  20  25  32  40  50  63  80  100  ..... n° : \_\_\_\_\_ Index nuit : \_\_\_\_\_

Données installation : Conçue pour U<sub>N</sub> :  230 V  3x230 V  3N400 V  .....  
 Courant nominal maximum (A) :  20  25  32  40  50  63  80  100  .....  
 Câble d'alimentation tableau principal : L X 16 mm<sup>2</sup> - Type : V0B  
 Type de prise de terre :  boucle de terre  barres / piquets

Description installation : Dispositif diff. gén. : 40 A / 300 mA Nombre de tableaux : 1 Nombre de circuits terminaux : V. plan  
 Voir annexe(s)

Mesures - tests - contrôle visuel - scellés :

Contacts dir.  Contacts indir.  Montage  Appareils  Matériel  I>/section  Schémas  Contrôle bcl de défaut

Résistance de dispersion de la prise de terre : 11 Ω  Isolement général : 0,5 MΩ  Continuité de terre  Test dispositif diff.

Le dispositif différentiel général :  était plombé  a été plombé  n'a pas été plombé  ne peut pas être plombé

Infractions - Remarques (pour la signification des codes éventuels : voir au verso)

Infractions Nouvelle installation	<u>Néant</u>
Infractions Installation existante	<input type="checkbox"/> Néant
Remarques	<input type="checkbox"/> Néant

Visa GRD ou mandataire : \_\_\_\_\_

Conclusion(s) :

La nouvelle installation est conforme  n'est pas conforme au RGIE.  
 L'installation existante est conforme  n'est pas conforme au RGIE.

L'installation électrique doit être recontrôlée avant 14/04/2017  
 par le même organisme de contrôle (\*).

Agent visiteur : Mathieu S. Agent n° : 3078 Date : 14/04/2017  
 Annexe(s) :  Schéma(s) de position : 5  Schéma(s) unifilaire(s) : L

Pour le Directeur Général : Signature Stephane Mathieu

- Ce procès verbal doit être conservé dans le dossier de l'installation électrique et ce dossier doit renseigner toute modification de l'installation.  
 - Le Service Public Fédéral Economie doit être avisé immédiatement de tout accident survenu aux personnes et dû, directement ou indirectement, à la présence d'électricité.  
 - Le contrôle n'a porté que sur les parties visibles et accessibles de l'installation.  
 - Les informations recueillies sur place ne nous permettent pas de déterminer la date de réalisation de l'installation électrique.  
 - Nous vous invitons à compléter le(s) schéma(s) pour les éléments qui n'étaient pas visibles lors de la visite de contrôle. En cas de doute portant sur la sécurité de ces éléments, nous vous invitons vivement à faire procéder à une visite de contrôle complémentaire.  
 (\*) Les travaux nécessaires pour faire disparaître les infractions constatées au moment de la visite de contrôle doivent être exécutés sans retard et toutes mesures adéquates doivent être prises pour qu'en cas de maintien en service des installations les infractions ne constituent pas un danger pour les personnes et les biens. Dans le cas où, lors de cette nouvelle visite de contrôle, après max. 1 an, des infractions subsistent, l'organisme agréé se doit d'envoyer une copie du procès-verbal de visite de contrôle à la Direction générale de l'Energie préposée à la haute surveillance des installations électriques domestiques.

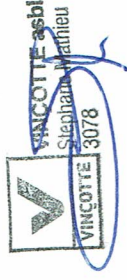
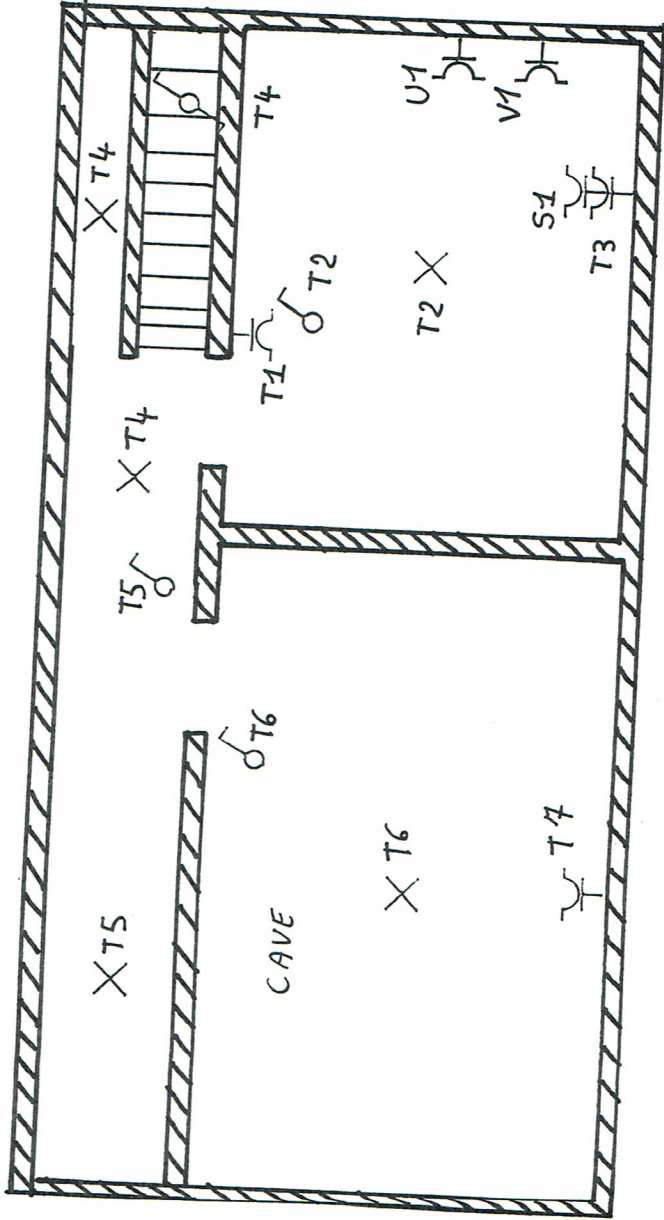

CAVE

Rue du Progrès n°13 5000 NAMUR

SORBELEC.  
285 Chaussée de Marche 5100 SAMBRES.

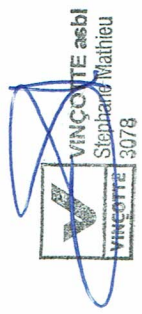
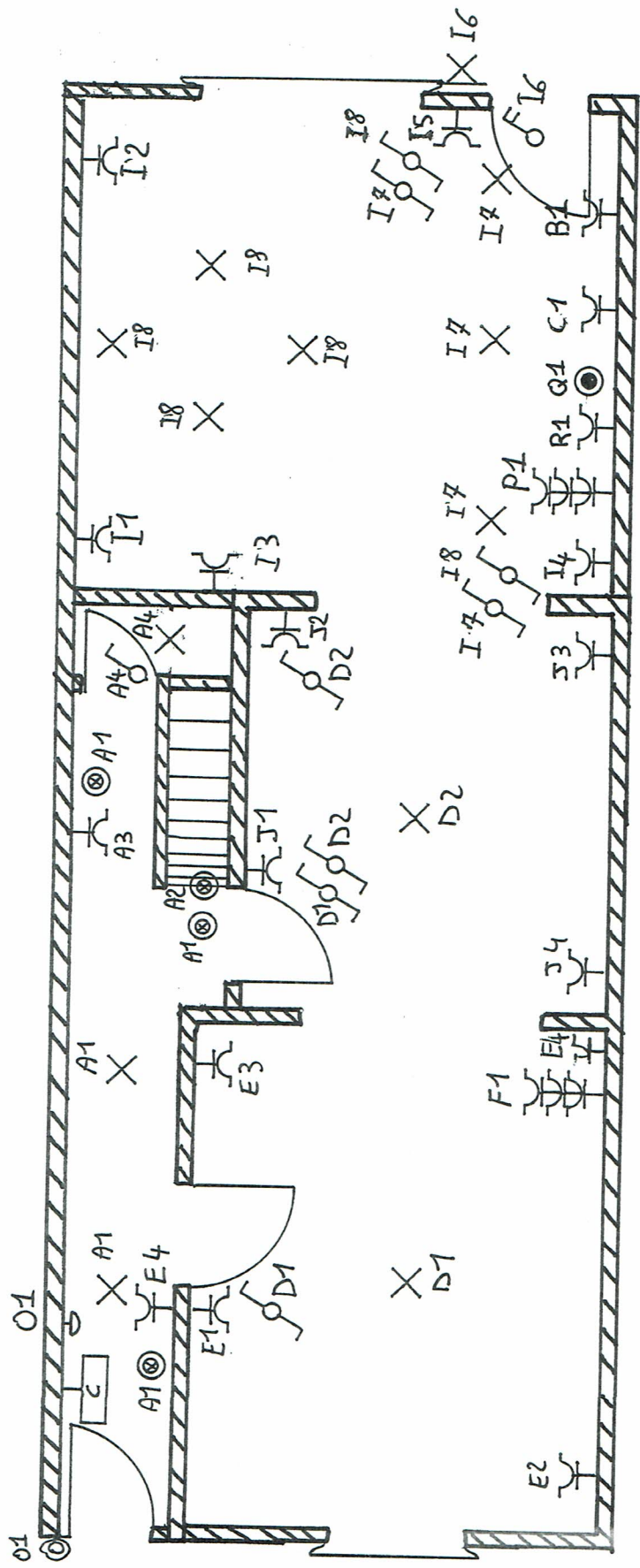

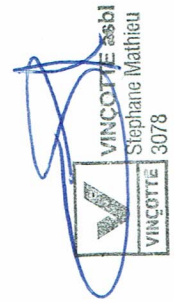
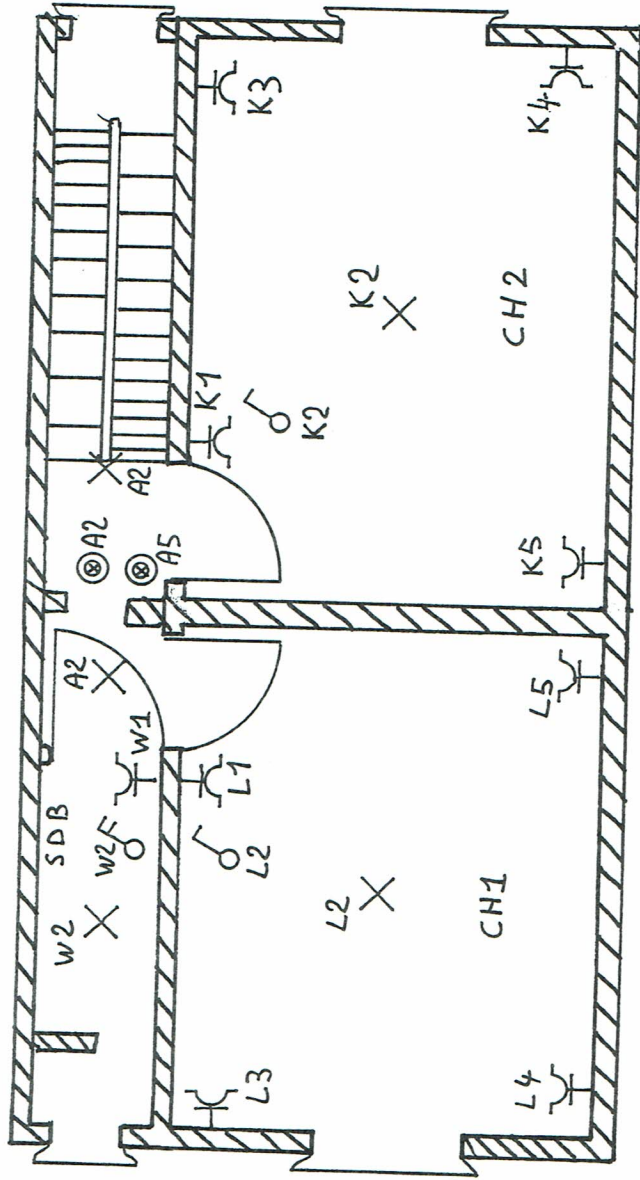

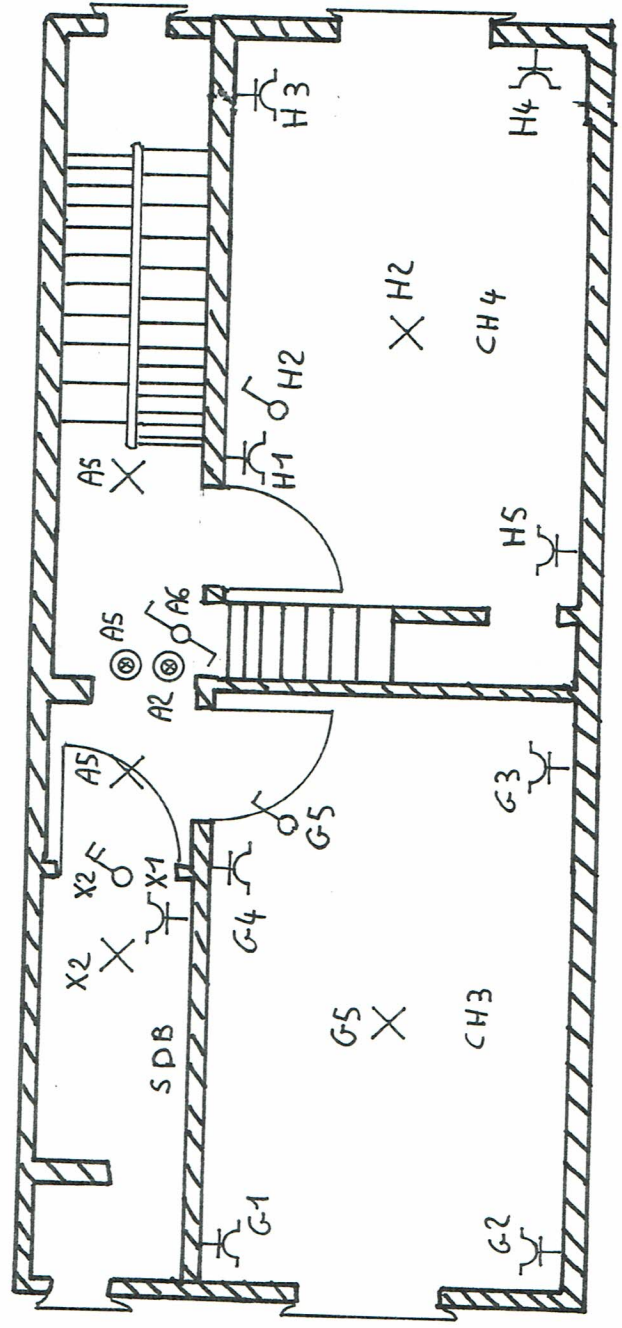

2<sup>ème</sup>

15 Rue du Progrès 5000 Namur.

Sorte de  
285 Chaussée de Marche 5100 Sambes.

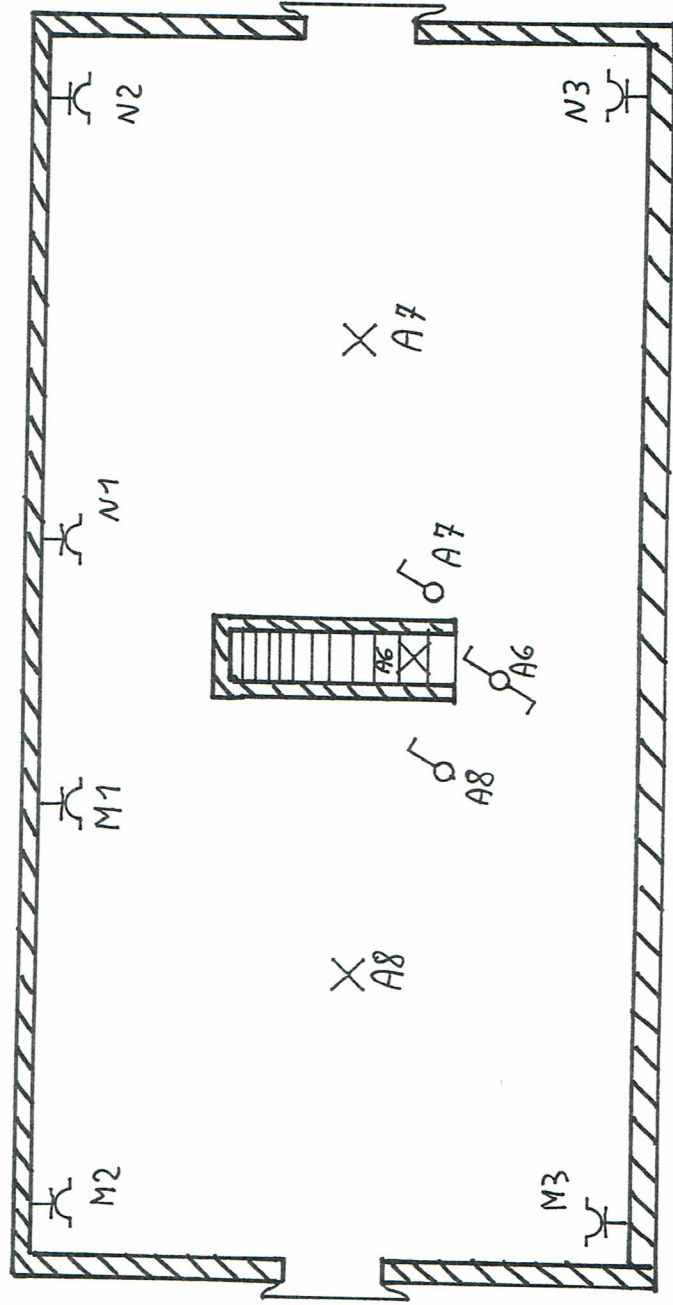

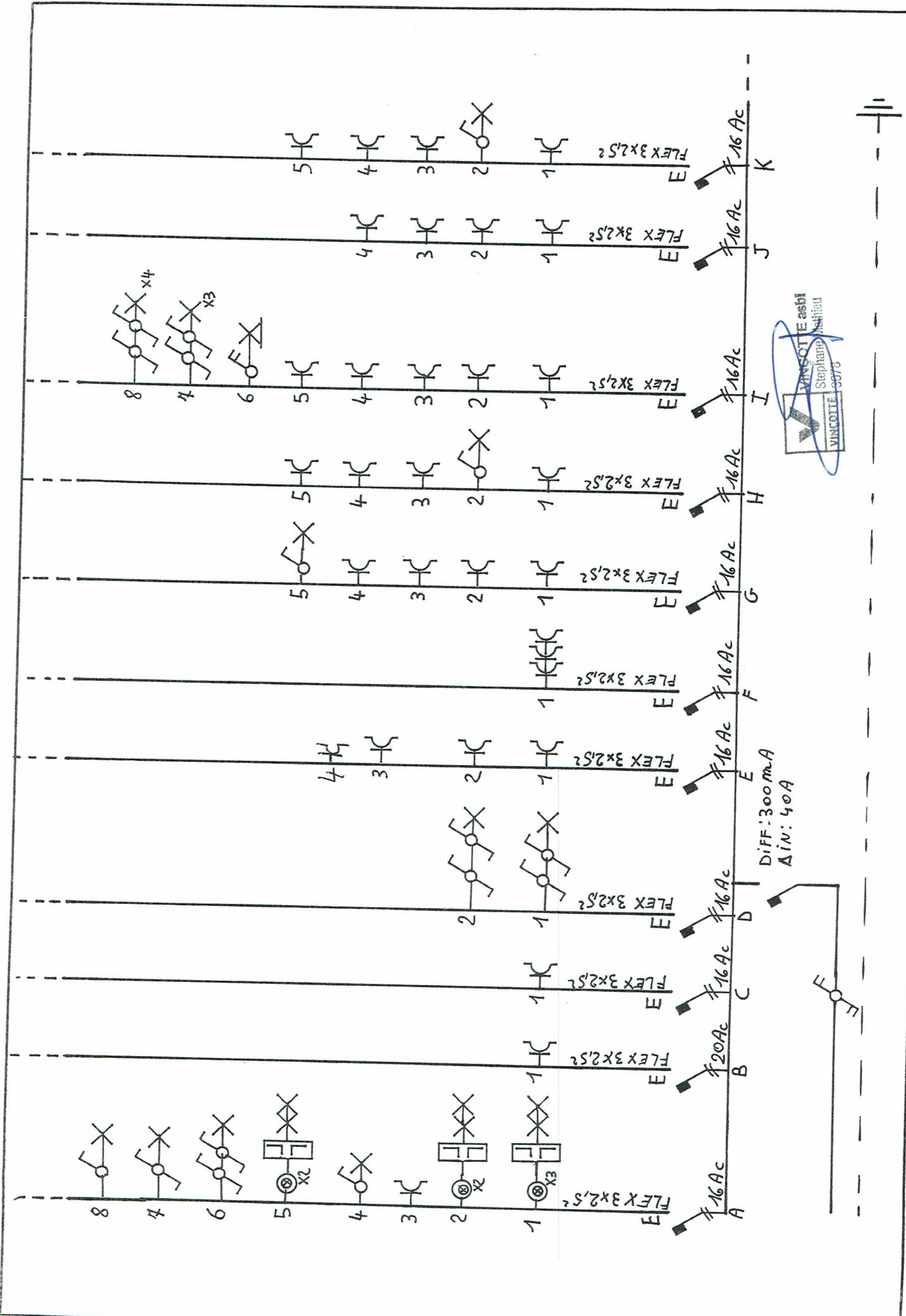

15 Rue du Progrès 5000 Namur.

Société  
285 Chaussée de Marche 5100 JAMBES.

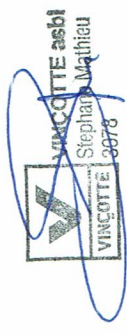
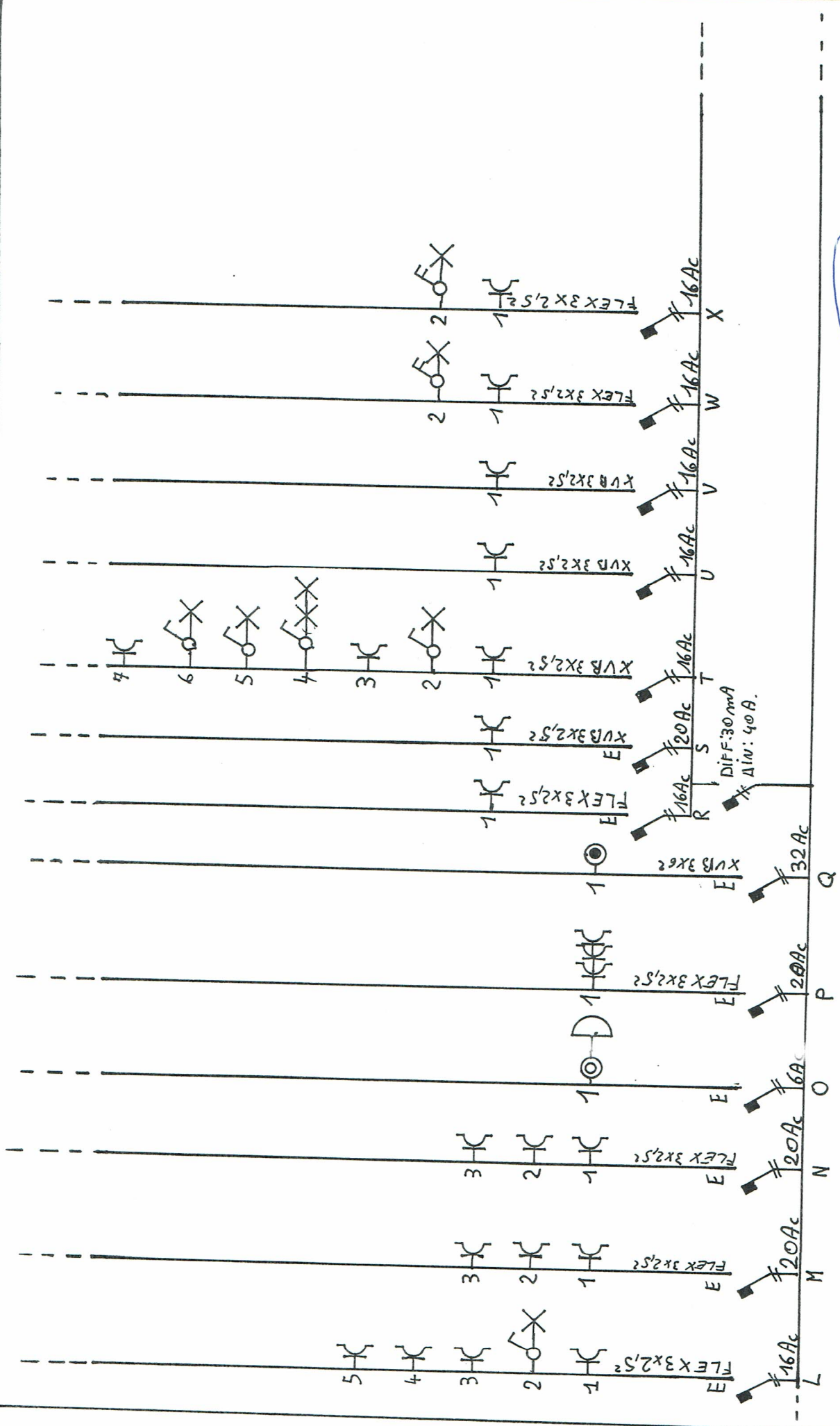

15 Rue du Progrès 5000 Namur.

SORBELEC  
285 Chaussée de Marche 5100 Sambor.