



## Installation électriques à basse tension et à très basse tension (Livre 1 AR 8/9/2019) - Direction générale de l'énergie

📍 Lieu du contrôle: RUE FALISE 25 7110 LA LOUVIÈRE Belgique

📄 Type de contrôle: Visite périodique (Livre 1 6.5)

📅 Date du contrôle:  
06/03/2025

📅 Prochaine visite avant le:  
06/03/2026

👤 Agent-visiteur:  
Robin Nève

### CONCLUSION : NON CONFORME

#### Identification des tiers

Donneur d'ordre	
Nom	Tweeple
Adresse	Rue De Balenfer Bin 5, 7130 Binche, Belgique
Propriétaire, exploitant ou gestionnaire	
Nom	Sassez Arnaud
Adresse	RUE FALISE 25 7110 LA LOUVIÈRE Belgique
Installateur	
Nom	
TVA	

#### Identification de l'installation électrique

Adresse	RUE FALISE 25 7110 LA LOUVIÈRE Belgique
Code EAN	
Numéro de compteur	33779110
GRD	Ores
Type de locaux	Maison Unifamiliale

#### Atlas contrôle ASBL

Organisme de contrôle agréé

Siège d'exploitation: Boulevard Lambertmont 127 1030 Schaerbeek

Tel: +32 2 726 64 04 | Mail: office@atlascontrole.be

TVA BE0732536476 | RPM Bruxelles



## Base(s) Règlementaires



663 - INSP

RGIE. Règlement général des installations électriques

Type de contrôle	Visite périodique (Livre 1 6.5)
Mise en oeuvre de l'installation	Avant le 01/06/2020 et après le 01/10/1981
Des dispositions dérogatoires pour les installations électriques domestiques ancien RGIE ont été appliquées (Livre 1 8.2.2)	

## Description de l'installation électrique et du raccordement

GRD	Ores
Numéro de compteur	33779110
Code EAN	
Liaison compteur-tableau	VFVB 4X6
Tension de service	2 x 230 V
Protection générale	40A 2P
Nombre de tableaux	1
Différentiel de tête	300mA - 40A - type A
Prise de terre	Autre
Résistance de terre ( $\Omega$ )	/
Description de l'installation	300mA 40A 2P 30mA 40A 2P 4 disj 15A 2P 2,5 1 disj 16A 2P 2,5 6 disj 20A 2P 2,5 1 disj 16A 2P /

Tableau(x) électrique(s)



## Contrôles et essai

Testeur d'installation: TI-031/6248052

Schémas/plans	NOK
Liaisons équipotentielles	NOK
Test BP du DDR	OK
$\Delta I_n$	OK
Contrôle de l'état	NOK
Résistance de terre ( $\Omega$ )	/
Isolement ( $M\Omega$ )	0
Matériel fixe	NOK
Protection contre les contacts directs	NOK
Protection contre les contacts indirects	OK
Protection contre les surintensités	OK

## Schémas, plans et documents de l'installation

Schémas/plans	NOK
---------------	-----



## Infractions

Catégorie	Libellé	Paragraphe
<b>A. Isolement</b>		
	La valeur de la résistance de ce circuit (TBT) est insuffisante, celle-ci doit être au minimum de 500.000 Ohms.	L1: 6. 4. 5. 1.
<b>B. Prise de terre</b>		
	Réaliser une prise de terre conforme aux prescriptions.	L1 : 4.2.3.; 5.4.2.; 5.4.3.
	Le dispositif de coupure (barrette de sectionnement) doit être placé dans un endroit aisément accessible.	L1: 5.1.5.; 4.2.3.3.; 5.4.2.1.
<b>C. Liaisons équipotentielles</b>		
	Réaliser les liaisons équipotentielles principales et leurs connexions.	L1: 4.2.3.2.; 4.2.3.4.; 5.4.4.1.
	Réaliser la (les) liaison(s) équipotentielle(s) supplémentaire(s) dans la salle de bains / douche(s).	L1: 7.1.4.4.
<b>E. Schémas</b>		
	Prévoir le(s) schéma(s) unifilaire(s) de l'installation.	L1: 3.1.2.; 9.1.1; 9.1.2
	Prévoir le(s) schéma(s) de position de l'installation.	L1: 9.1.2.
<b>F. Tableau électrique</b>		
	La tension nominale doit être affichée de manière apparente en un endroit judicieusement choisi.	
	Réaliser ou compléter le repérage des circuits/départs et/ou appareillage, bornes de raccordements, etc.	L1: 2.8.1.; 3.1.3.; 5.3.6.1.; 5.3.6.2.; L3: 2.8.1.2.; 3.1.3.; 5.3.6.1.
<b>G. Conducteur de protection</b>		
	Le conducteur de protection (PE) est à distribuer dans toute l'installation.	L1: 4.2.4.3.; 5.4.3.6.; L3: 5.4.3.6.
	Assurer la continuité de la mise à la terre du (des) conducteur(s) de protection.	L1: 5.4.3.5.; L3: 5.4.3.5.
<b>H. Code couleurs et canalisations</b>		
	Remplacer le conducteur isolé vert/jaune utilisé comme conducteur actif.	L1: 5.1.6.2.
<b>I. Appareillage</b>		
	Interrupteur, prise de courant ou boîte de dérivation à reconditionner et/ou refixer.	
	Matériel électrique en zone 2 ou zone 1 interdit degré de protection minimum IPX4	
<b>F. Tableau électrique</b>		
	Le volume de la salle de bain n'est pas respecté.	B1: 7.6
<b>H. Code couleurs et canalisations</b>		



Catégorie	Libellé	Paragraphe
	Le mode de pose et/ou câbles interdits.	

Vob apparent non autorisé dans un lieu humide.

Coffret sans porte dans la salle de bain.

Multiprise en pose fixe raccordée en direct : non autorisé Vob apparent non autorisé dans un lieu humide.

Coffret sans porte dans la salle de bain.

Multiprise en pose fixe raccordée en direct : non autorisé

## Remarques

Libellé	Référence
Les appareils de classe I (p.ex. lave-linge, sèche-linge, ...) ne sont pas tous installés au moment du contrôle.	RDE11
Il n'est pas exclu que des infractions supplémentaires soient identifiées lors de la présentation des schémas.	RDE12

Ce contrôle est valable pour la vente de l'habitation.



## Conclusion du contrôle

L'installation électrique n'est pas conforme aux prescriptions du Livre 1 du RGIE (Arrêté royal du 8/09/2019 : C-2020/30795 + C-2020/30794) concernant les installations électriques à basse et à très basse tension.

Le contrôle réalisé par Atlas Contrôle a porté sur les parties visibles de l'installation normalement accessibles.

L'agent Visiteur

*Robin Nève*

## Devoirs du propriétaire, gestionnaire ou locataire de l'installation

L'obligation de conserver le rapport de visite de contrôle dans le dossier de l'installation électrique.

L'obligation de renseigner dans le dossier toute modification intervenue dans l'installation électrique.

L'obligation d'aviser immédiatement le fonctionnaire préposé à la surveillance du Service public fédéral ayant l'énergie dans ses attributions, de tout accident survenu aux personnes et dû directement ou indirectement, à la présence d'installations électriques.



## Annexes

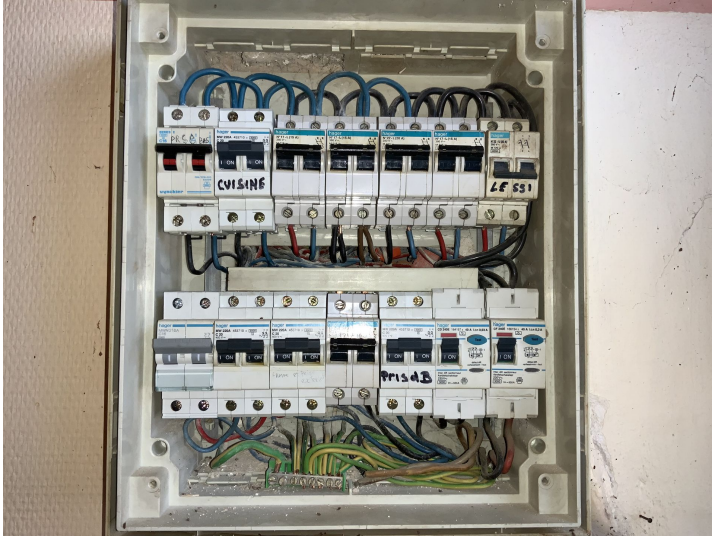

Tableau 1