

Rue de l'Église n°36

STOCKEL

WOLUWE



18-03-2002
 Annexe à l'arrêté n° 054 du
 du Collège des Bourgmestres et Echevins de
 Woluwe-Saint-Pierre.
 Par ordonnance :
 Le Secrétaire communal,
J. Wansink

Transformation / maison Wansink

| | | | | | |
|---|--------------------|-----------------------|-----------------------------|---|-------------------|
| Rénovation d'une habitation Rue de l'Église, 36 à 1150 Bxl | Situation projetée | Date : 16/08/01 | Plan n° D 00 | Bob Aerts architecte 13-15 rue du mail, 1050 BXL | <i>J. Wansink</i> |
| | | SITUATION | | Mr Wansink Rue de l'Escalier, 4 bte 6 à 1000 BXL | |
| | | Permis de transformer | Commune de Woluwe St Pierre | | |

Materiau :

1. Cimentage façade :
peint en gris très clair

2. Châssis extérieur :
bois Meranti double vitrage

3. Porte d'entrée : bois MÉRANTI



Transformation / maison Wansink

Rénovation d'une habitation
Rue de l'Eglise, 36 à 1150 Bxl

Situation projetée

Echelle : 1/50

Date : 16/08/01 Plan n° 01E

Façade Rue

Permis de transformer

Bob Aerts architecte

13-15 rue du Mail, 1050 Bxl

Mr Wansink

Rue de l'Escalier, 4 bt 6 à 1000 Bxl

Commune de Woluwe St Pierre

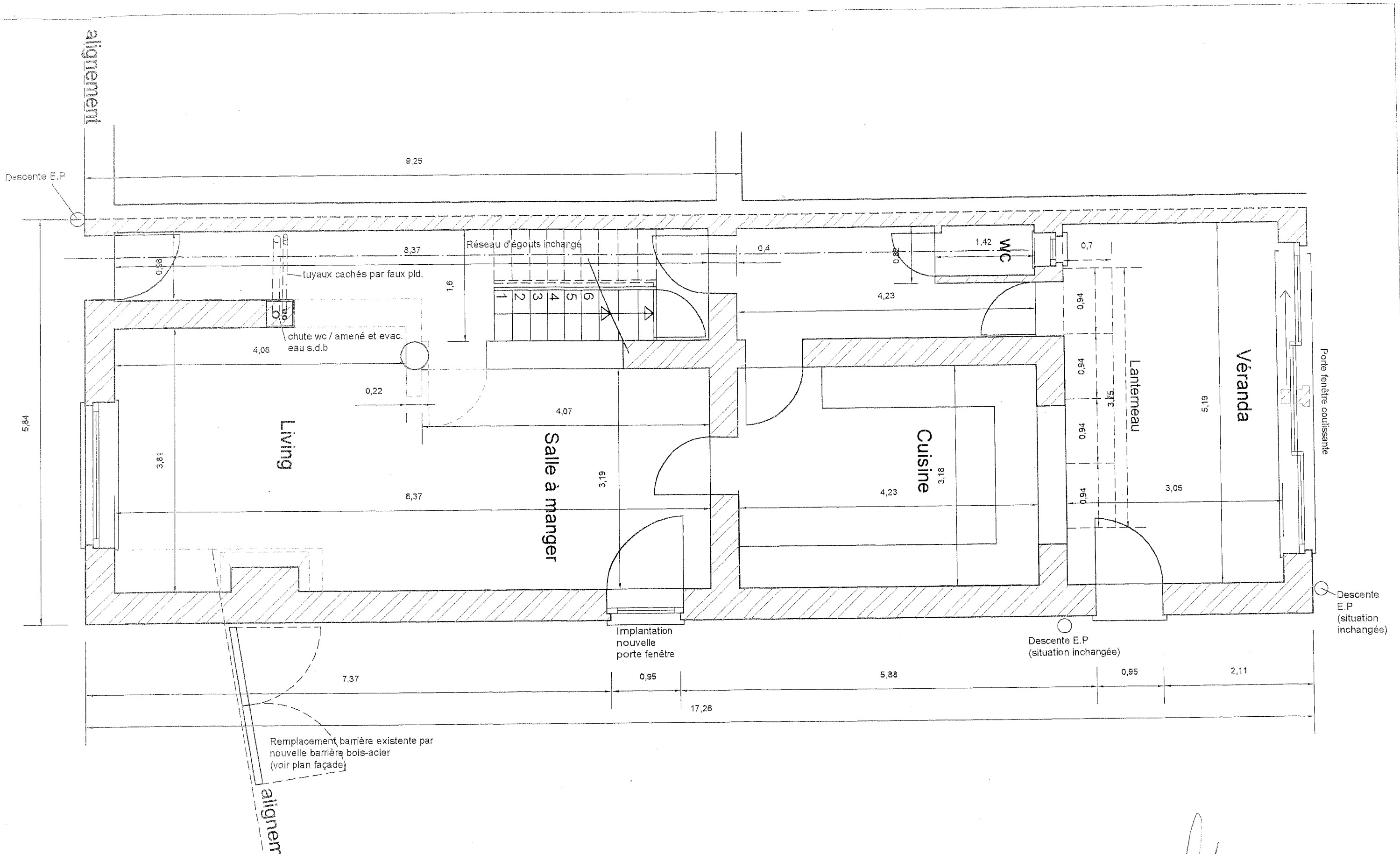

Transformation / maison Wansink

Rénovation d'une habitation
Rue de l'Eglise, 36 à 1150 Bxl

Situation projetée

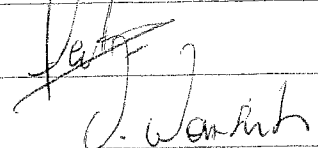
| | | | |
|-----------------------------------|-------------|---|---|
| Echelle : 1/50 Date : 16/08/01 | Plan n° 01A | Bob Aerts architecte 13-15 rue du Mail, 1050 Bxl |  |
| Plan Rez | | Mr Wansink Rue de l'Escalier, 4 bt 6 à 1000 Bxl | |
| Permis de transformer | | Commune de Woluwe St Pierre | |

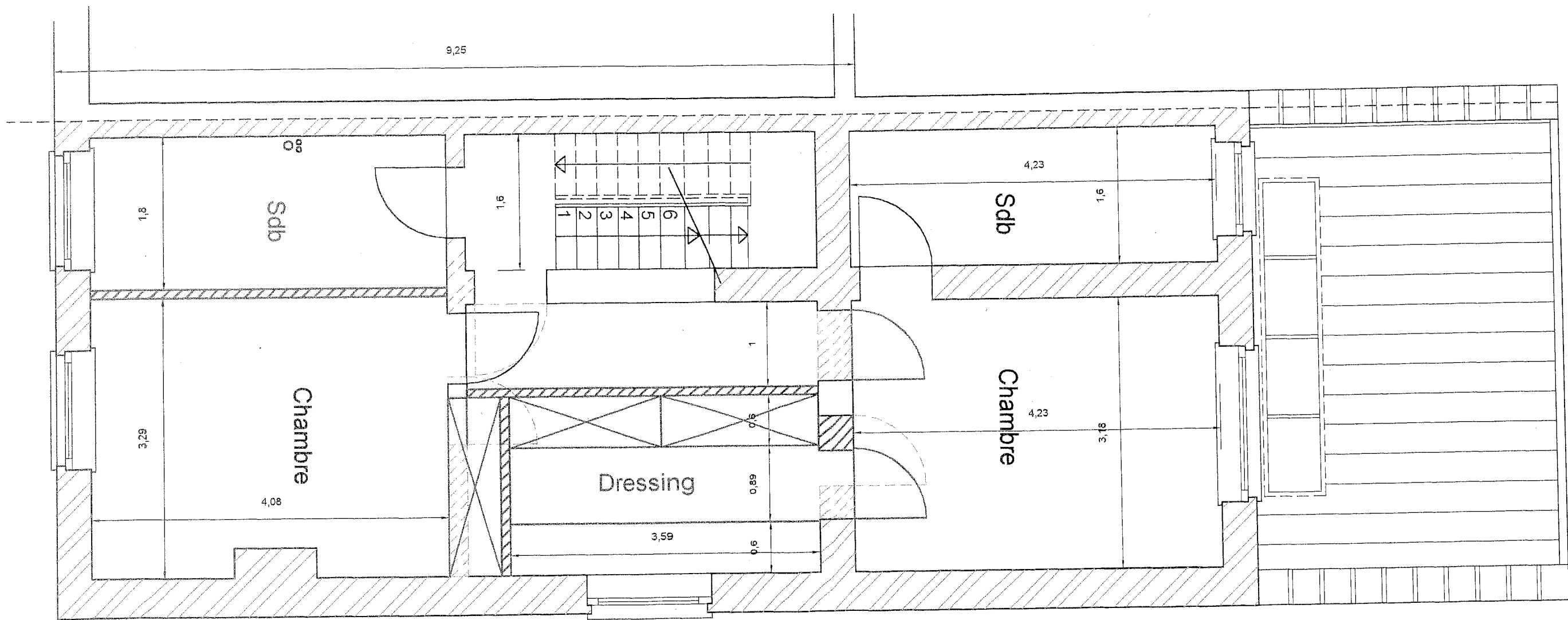

Transformation / maison Wansink

Rénovation d'une habitation
Rue de l'Eglise, 36 à 1150 Bxl

Situation projetée

Echelle : 1/50
Date : 16/08/01

Plan n° 01B

Plan 1er Etage

Permis de transformer

Bob Aerts architecte

13-15 rue du Mail, 1050 Bxl

Mr Wansink



Rue de l'Escalier, 4 bt 6 à 1000 Bxl

Commune de Woluwe St Pierre

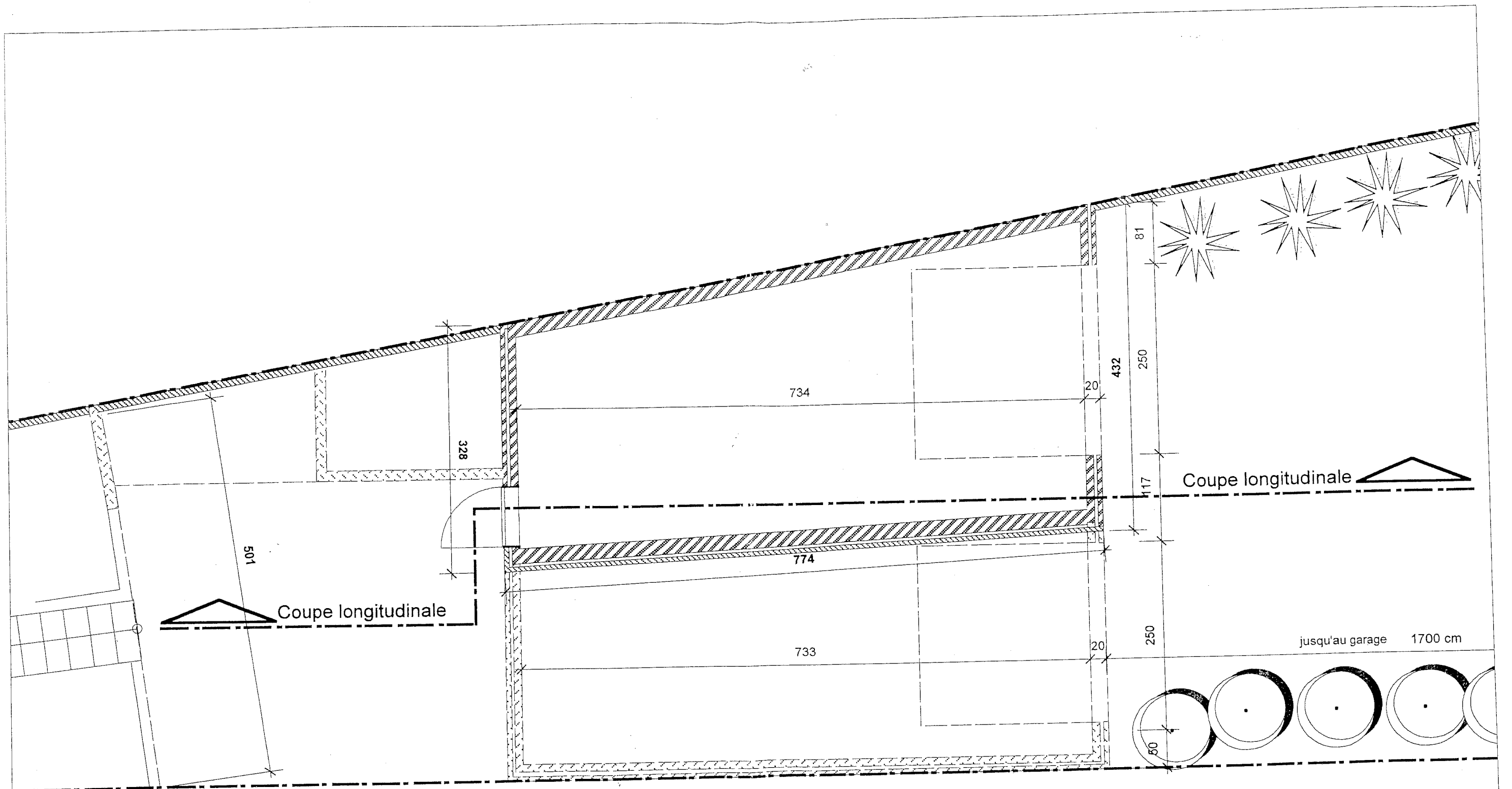
Bob Aerts
O. Wansink



Coupe longitudinale

-  Maçonnerie à démolir
-  Maçonnerie conservée
-  Nouvelle maçonnerie

Transformation / maison Wansink

Rénovation d'une habitation
Rue de l'Eglise, 36 à 1150 Bxl

Situation projetée

Echelle : 1/20
Date : 16/08/01

Plan n° D 1 A

**GARAGE
PLAN**

Permis de transformer

Bob Aerts architecte
13-15 rue du mail, 1050 BXL

Mr Wansink
Rue de l'Escalier, 4 bte 6 à 1000 BXL

Commune de Woluwe St Pierre

Bob Aerts
J. Wansink

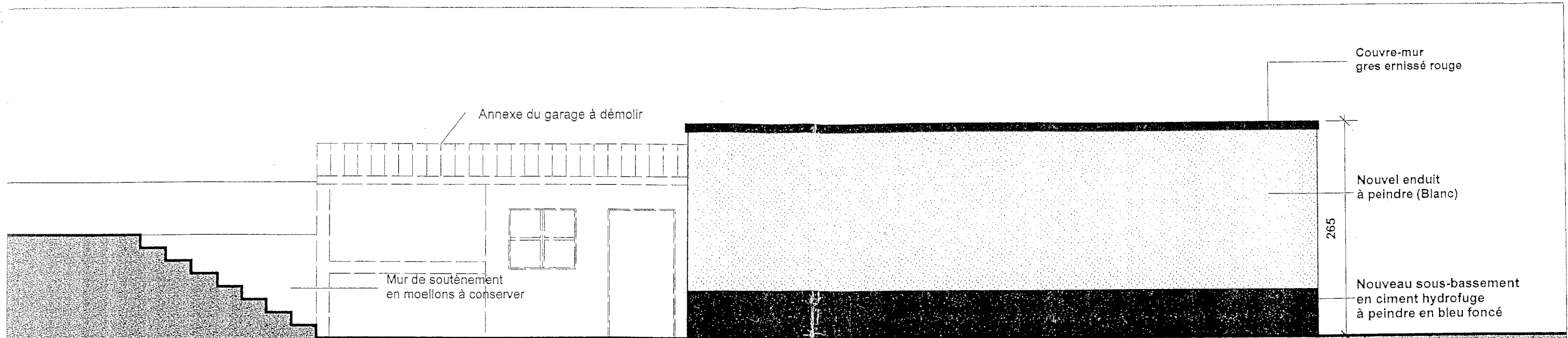

FACADE LATERALE, SITUATION PROJETEE

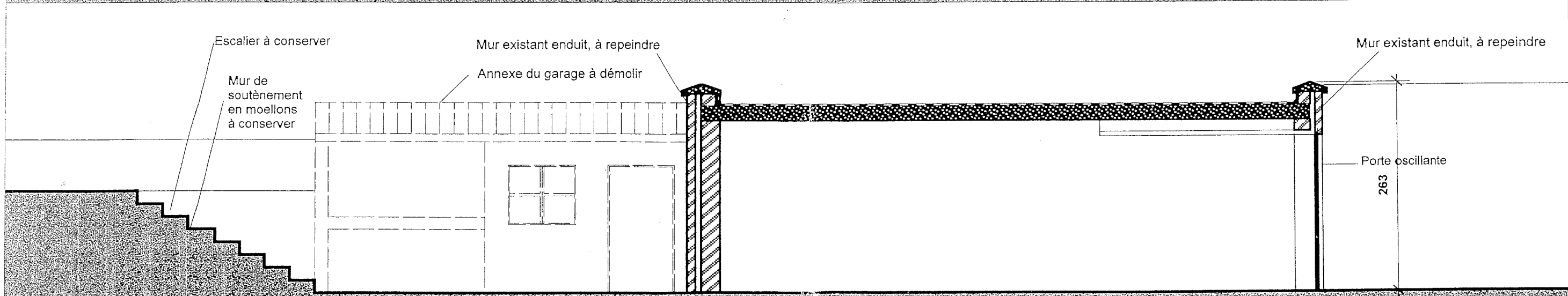

COUPE LONG, SITUATION PROJETEE

Transformation / maison Wansink

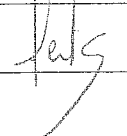
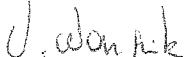
| | | | | |
|---|--------------------|---|---------------------------------------|--|
| Rénovation d'une habitation Rue de l'Eglise, 36 à 1150 Bxl | Situation projetée | Echelle : 1/20 | Bob Aerts architecte |   |
| | | Date : 16/08/01 Plan n° D 1 A | 13-15 rue du mail, 1050 BXL | |
| | | GARAGE - COUPE ET ELEVATION LATERALE | Mr Wansink | |
| | | Permis de transformer | Rue de l'Escalier, 4 bte 6 à 1000 BXL | |
| | | | Commune de Woluwe St Pierre | |

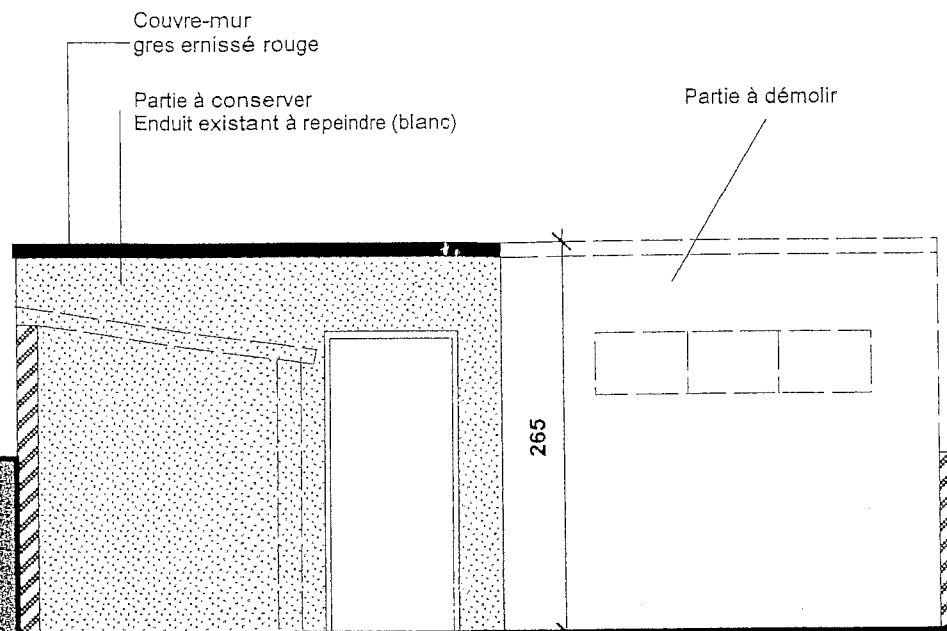

ACADE ARRIERE, SITUATION PROJETEE

Transformation / maison Wansink

| | | | | |
|---|--------------------|---------------------------------------|---------------------------------------|-------------------|
| Rénovation d'une habitation Rue de l'Eglise, 36 à 1150 Bxl | Situation projetée | Echelle : 1/20 | Bob Aerts architecte | <i>Bob Aerts</i> |
| | | Date : 16/08/01 | 13-15 rue du mail, 1050 BXL | |
| | | GARAGE - ELEVATION ARRIERE | Mr Wansink | <i>J. Wansink</i> |
| | | Plan n° D 1 A | Rue de l'Escalier, 4 bte 6 à 1000 BXL | |
| | | Permis de transformer | Commune de Woluwe St Pierre | |

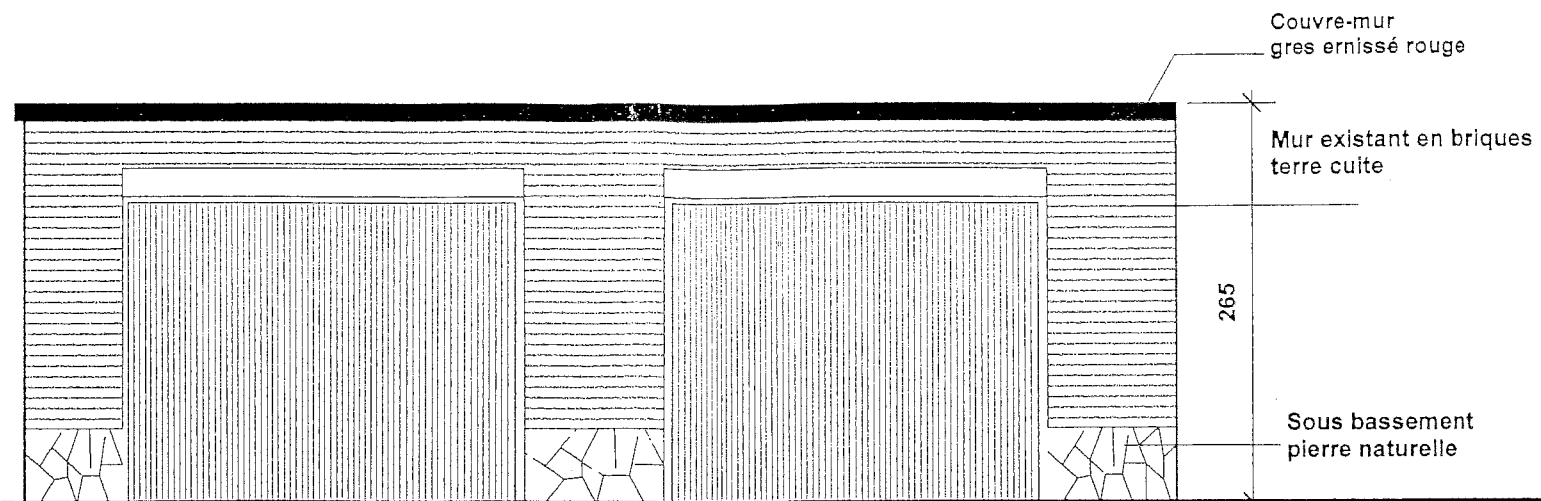

FACADE AVANT, SITUATION EXISTANTE

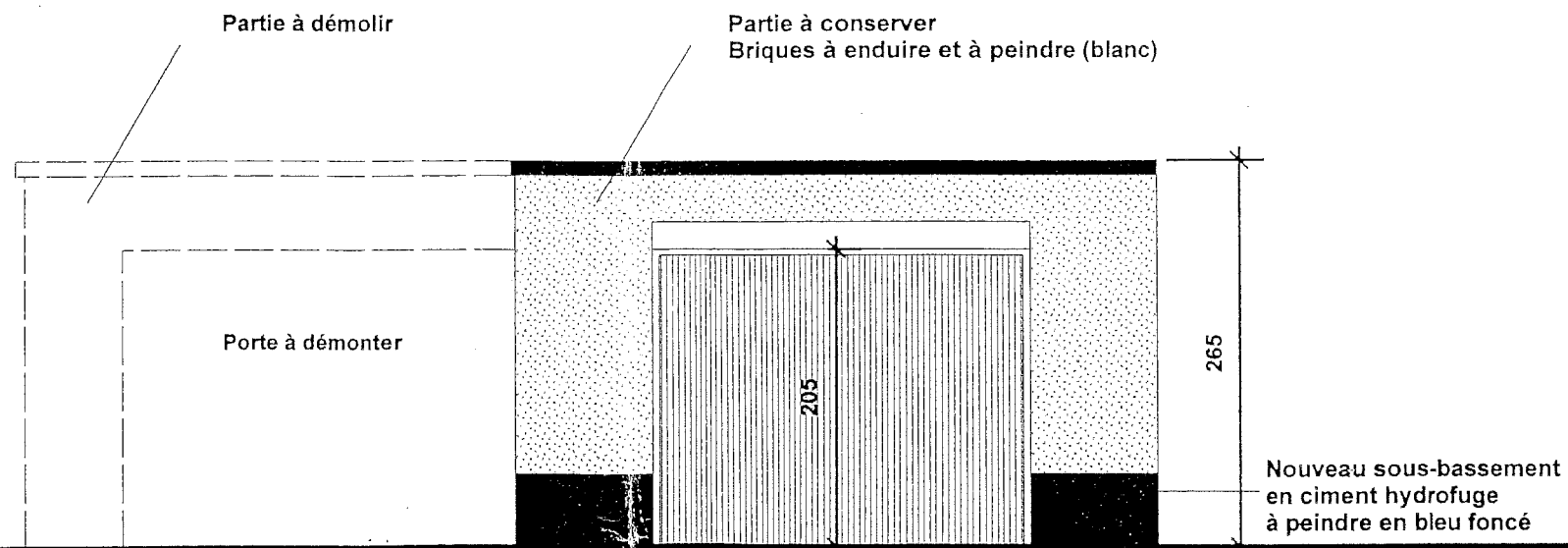

FACADE AVANT, SITUATION PROJETEE

Transformation / maison Wansink

Rénovation d'une habitation
Rue de l'Eglise, 36 à 1150 Bxl

Situation projetée

Echelle : 1/50

Date : 16/08/01

Plan n° D 1 A

**GARAGE
ELEVATION AVANT**

Permis de transformer

Bob Aerts architecte
13-15 rue du mail, 1050 BXL

Mr Wansink
Rue de l'Escalier, 4 bte 6 à 1000 BXL

Commune de Woluwe St Pierre

[Signature]
[Signature]