



Installations électriques à basse tension et à très basse tension (Livre 1 AR 8/9/2019) - Direction générale de l'énergie

📍 Lieu du contrôle: RUE FERNAND LALIEUX 7 7170 Bois d'haine Belgique

📅 Type de contrôle: Visite périodique (Livre 1 6.5)

📅 Date du contrôle:
18/03/2025

📅 Prochaine visite avant le:
18/03/2026

👤 Agent-visiteur:
Benjamin De Potter

CONCLUSION : NON CONFORME

Identification des tiers

Donneur d'ordre	
Nom	Tweeple
Adresse	Rue De Balenfer Bin 5, 7130 Binche, Belgique
Propriétaire, exploitant ou gestionnaire	
Nom	
Adresse	RUE FERNAND LALIEUX 7 7170 Bois d'haine Belgique
Installateur	
Nom	
TVA	

Identification de l'installation électrique

Adresse	RUE FERNAND LALIEUX 7 7170 Bois d'haine Belgique
Code EAN	Nc
Numéro de compteur	12563249
GRD	Ores
Type de locaux	Maison

Atlas contrôle ASBL

Organisme de contrôle agréé

Siège d'exploitation: Boulevard Lambermont 127 1030 Schaerbeek

Tel: +32 2 726 64 04 | Mail: office@atlascontrole.be

TVA BE0732536476 | RPM Bruxelles



Base(s) Règlementaires



663 - INSP

RGIE. Règlement général des installations électriques

Type de contrôle	Visite périodique (Livre 1 6.5)
Mise en oeuvre de l'installation	Après le 01/06/2023 Avant le 01/06/2020 et après le 01/10/1981 Avant le 01/10/1981
Des dispositions dérogatoires pour les anciennes installations électriques domestiques existantes ont été appliquées (Livre 1 8.2.1)	

Description de l'installation électrique et du raccordement

GRD	Ores
Numéro de compteur	12563249
Code EAN	Nc
Liaison compteur-tableau	A définir A définir
Tension de service	2 x 230 V
Protection générale	40 2P
Protection maximale admissible	40 2P
Nombre de tableaux	1
Différentiel de tête	300mA - 40A - type A
Prise de terre	Piquet
Résistance de terre (Ω)	Non mesurables
Description de l'installation	1 diff 4P 40A 300MA 4 fusibles 20A section a définir 2O fusibles 16A section a définir 1 disj 2P 10A section a définir

Tableau(x) électrique(s)



Contrôles et essai

Testeur d'installation: TI-035/5639115

Schémas/plans	NOK
Liaisons équipotentielles	NOK
Test BP du DDR	NOK
ΔI_n	OK
Contrôle de l'état	NOK
Résistance de terre (Ω)	Non mesurables
Isolement ($M\Omega$)	14,45
Matériel fixe	NOK
Protection contre les contacts directs	NOK
Protection contre les contacts indirects	NOK
Protection contre les surintensités	NOK

Schémas, plans et documents de l'installation

Schémas/plans	NOK
---------------	-----



Infractions

Catégorie	Libellé	Paragraphe
B. Prise de terre		
	Réaliser une prise de terre conforme aux prescriptions.	L1 : 4.2.3.; 5.4.2.; 5.4.3.
D. Différentiel		
	Prévoir un interrupteur différentiel distinct d'une sensibilité de 30 mA pour la (les) salle(s) de bain.	L1: 4.2.4.3.
	Prévoir un interrupteur différentiel distinct d'une sensibilité de 30 mA pour lessiveuse, lave-vaisselle et/ou séchoir et appareils assimilés.	L1: 4.2.4.3.
E. Schémas		
	Prévoir le(s) schéma(s) unifilaire(s) de l'installation.	L1: 3.1.2.; 9.1.1; 9.1.2
	Prévoir le(s) schéma(s) de position de l'installation.	L1: 9.1.2.
F. Tableau électrique		
	La tension nominale doit être affichée de manière apparente en un endroit judicieusement choisi.	
	Protéger correctement les pièces nues sous tension et accessibles.	L1: 4.2.2.3.; 5.1.4.; L3: 4.2.2.2.; 5.1.4
	Obturer les ouvertures non utilisées du tableau ou coffret.	L1: 4.2.2.3.; 5.1.4.; 5.3.5.1.
	Equiper les bases de coupe-circuit à fusibles ou disjoncteurs d'éléments de calibrage.	L1: 5.3.5.5.; L3: 5.3.5.5.
G. Conducteur de protection		
	Assurer la continuité de la mise à la terre du (des) conducteur(s) de protection.	L1: 5.4.3.5.; L3: 5.4.3.5.
	Prise(s) : le contact de terre est à relier à la terre de l'installation.	L1: 5.3.5.2.
I. Appareillage		
	Interrupteur, prise de courant ou boîte de dérivation à reconditionner et/ou refixer.	
	Réaliser les connexions dans des coffrets, tableaux, boîtes de jonction ou de dérivation, aux bornes des interrupteurs, des prises de courant ou dans les pavillons de luminaires.	L1: 5.2.6.1.; L3: 5.2.6.1.
D. Différentiel		
	Installez un interrupteur différentiel 30 mA pour les prises sans mise à la terre.	

Impossibilité d'ouvrir le coffret sans endommager le matériel

Absence de sectionneur de terre (mesure de dispersion impossible) Impossibilité d'ouvrir le coffret sans endommager le matériel

Absence de sectionneur de terre (mesure de dispersion impossible)



Remarques

Libellé	Référence
Ce contrôle ne comprend que les parties visibles et normalement accessible de l'installation. Sauf mention contraire, les appareils et équipements raccordés à l'installation fixe ne font pas partie du contrôle.	RDE4
Le contrôle effectué est un contrôle instantané basé sur le moment de passage. Ce rapport est uniquement le reflet de l'installation électrique au moment du contrôle.	RDE6
Ce contrôle ne comprend que la partie habitable du bâtiment.	RDE10
Il n'est pas exclu que des infractions supplémentaires soient identifiées lors de la présentation des schémas.	RDE12
L'unité est meublée au moment du contrôle.	RDE15



Atlas
Contrôle .

Rapport de contrôle d'une installation électrique
Basse Tension
Rapport N° 67.532
Original



Conclusion du contrôle

L'installation électrique n'est pas conforme aux prescriptions du Livre 1 du RGIE (Arrêté royal du 8/09/2019 : C-2020/30795 + C-2020/30794) concernant les installations électriques à basse et à très basse tension.

Le contrôle réalisé par Atlas Contrôle a porté sur les parties visibles de l'installation normalement accessibles.

L'agent Visiteur

Benjamin De Potter

Devoirs du propriétaire, gestionnaire ou locataire de l'installation

L'obligation de conserver le rapport de visite de contrôle dans le dossier de l'installation électrique.

L'obligation de renseigner dans le dossier toute modification intervenue dans l'installation électrique.

L'obligation d'aviser immédiatement le fonctionnaire préposé à la surveillance du Service public fédéral ayant l'énergie dans ses attributions, de tout accident survenu aux personnes et dû directement ou indirectement, à la présence d'installations électriques.



Annexes

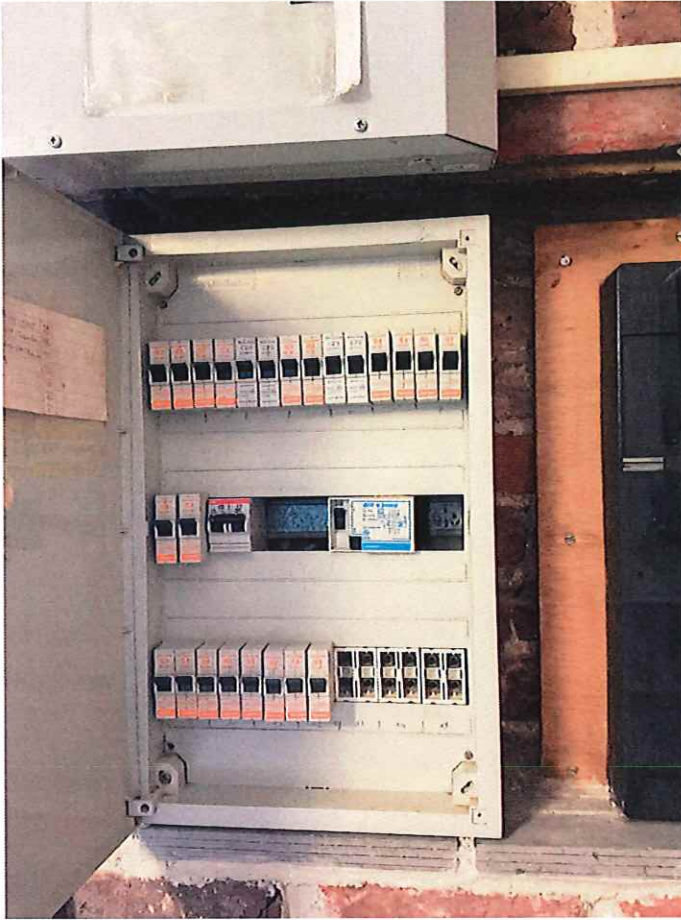

Tableau 1