Balcon : béton architectonique

Faux-plafond

Carrelage

Parquet

Store d'occultation extérieur encastré :

1 non équipé

2 pré-équipé

3 équipé

0 0.5 1 3m

- Les cotes sont données brutes hors parachèvements. Certaines cotes et formes peuvent évoluer en phase d'exécution.
- Toute différence en plus ou en moins, rentrant dans les tolérances admises, fera perte et profit pour l'acquéreur sans adaptation du prix.
- Le mobilier est donné à titre indicatif. Les représentations des trames de sol sont données à titre symbolique.
- Tous les équipements de cuisine sont repris dans le plan du cuisiniste. Se référer au descriptif de vente pour le détail des fournitures sanitaires.
- Une information complète sur les radiateurs, l'installation électrique et la ventilation sera fournie durant le chantier.
- Des modifications sont susceptibles d'être apportées à ce plan en fonction des nécessités techniques et de la réalisation.
- L'emplacement des faux-plafonds est donné à titre indicatif.

gem by EAGLESTONE

Appartement B21

NOYAU B	ETAGE +2	3 CHAMBRES
3	164.2 m²	30.8 m²

Situation

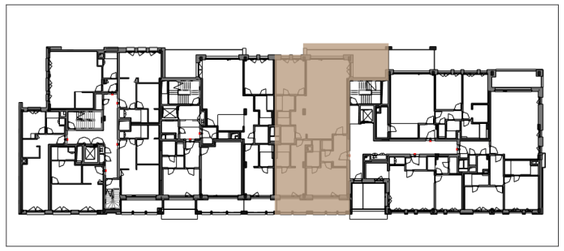

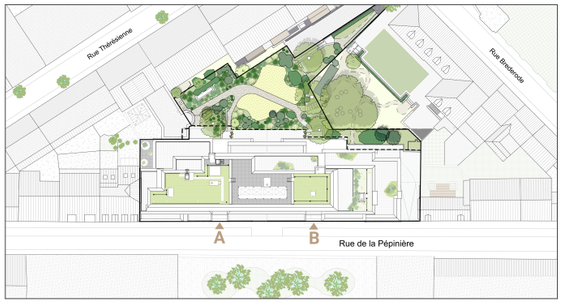

AXENT' ARCHITECTS

EAGLESTONE BELGIUM