



Installation électriques à basse tension et à très basse tension (Livre 1 AR 8/9/2019) - Direction générale de l'énergie

📍 Lieu du contrôle: RUE DARDRY 32/0003 7110 LA LOUVIÈRE Belgique

📄 Type de contrôle: Visite de contrôle vente ancienne installation (Livre 1 8.4.2)

📅 Date du contrôle:
06/03/2025

🕒 Prochaine visite avant le:
+ 18 mois jour de l'acte

👤 Agent-visiteur:
Robin Nève

CONCLUSION : NON CONFORME

Identification des tiers

Donneur d'ordre	
Nom	Tweeple
Adresse	Rue De Balenfer Bin 5, 7130 Binche, Belgique
Propriétaire, exploitant ou gestionnaire	
Nom	Rue Dardry 32/0003, 7110 La Louvière
Adresse	RUE DARDRY 32/0003 7110 LA LOUVIÈRE Belgique
Installateur	
Nom	
TVA	

Identification de l'installation électrique

Adresse	RUE DARDRY 32/0003 7110 LA LOUVIÈRE Belgique
Code EAN	
Numéro de compteur	1SAG3105198019
GRD	Ores
Type de locaux	Appartement Unifamiliale

Atlas contrôle ASBL

Organisme de contrôle agréé

Siège d'exploitation: Boulevard Lambertmont 127 1030 Schaerbeek

Tel: +32 2 726 64 04 | Mail: office@atlascontrole.be

TVA BE0732536476 | RPM Bruxelles



Base(s) Règlementaires



663 - INSP

RGIE. Règlement général des installations électriques

Type de contrôle	Visite de contrôle vente ancienne installation (Livre 1 8.4.2)
Mise en oeuvre de l'installation	Avant le 01/06/2020 et après le 01/10/1981 Avant le 01/10/1981
Des dispositions dérogatoires pour les anciennes installations électriques domestiques existantes ont été appliquées (Livre 1 8.2.1)	

Description de l'installation électrique et du raccordement

GRD	Ores
Numéro de compteur	1SAG3105198019
Code EAN	
Liaison compteur-tableau	XVB 4X10
Tension de service	3 x 230 V
Protection générale	39A 3P
Nombre de tableaux	1
Différentiel de tête	300mA - 40A - type A
Prise de terre	Autre
Résistance de terre (Ω)	/
Description de l'installation	300mA 40A 4P 30 mA 40A 4P 6 disj 20A 2P 2,5 1 disj 16A 2P 2,5 1 disj 32A 2P 10

Tableau(x) électrique(s)



Contrôles et essai

Testeur d'installation: TI-031/6248052

Schémas/plans	NOK
Liaisons équipotentielles	
Test BP du DDR	OK
ΔI_n	NOK
Contrôle de l'état	NOK
Résistance de terre (Ω)	/
Isolement ($M\Omega$)	300
Matériel fixe	NOK
Protection contre les contacts directs	NOK
Protection contre les contacts indirects	NOK
Protection contre les surintensités	OK

Schémas, plans et documents de l'installation

Schémas/plans	NOK
---------------	-----



Infractions

Catégorie	Libellé	Paragraphe
B. Prise de terre		
	Réaliser une prise de terre conforme aux prescriptions.	L1 : 4.2.3.; 5.4.2.; 5.4.3.
	Le dispositif de coupure (barrette de sectionnement) doit être placé dans un endroit aisément accessible.	L1: 5.1.5.; 4.2.3.3.; 5.4.2.1.
D. Différentiel		
	Prévoir un interrupteur différentiel général, muni d'un dispositif de plombage, à l'origine de l'installation.	L1: 4.2.4.3.
	Prévoir un interrupteur différentiel distinct d'une sensibilité de 30 mA pour la (les) salle(s) de bain.	L1: 4.2.4.3.
E. Schémas		
	Prévoir le(s) schéma(s) unifilaire(s) de l'installation.	L1: 3.1.2.; 9.1.1; 9.1.2
	Prévoir le(s) schéma(s) de position de l'installation.	L1: 9.1.2.
F. Tableau électrique		
	La tension nominale doit être affichée de manière apparente en un endroit judicieusement choisi.	
	Réaliser ou compléter le repérage des circuits/départs et/ou appareillage, bornes de raccordements, etc.	L1: 2.8.1.; 3.1.3.; 5.3.6.1.; 5.3.6.2.; L3: 2.8.1.2.; 3.1.3.; 5.3.6.1.
G. Conducteur de protection		
	Assurer la continuité de la mise à la terre du (des) conducteur(s) de protection.	L1: 5.4.3.5.; L3: 5.4.3.5.
I. Appareillage		
	Interrupteur, prise de courant ou boîte de dérivation à reconditionner et/ou refixer.	
	Prévoir des prises de courant conformes à la NBN C61-112 avec contact de terre et sécurité enfants.	L1: 1.4.2.3.; 4.2.2.3.; 5.3.5.2.; L3: 1.4.2.3.; 4.2.2.2.
D. Différentiel		
	Installez un interrupteur différentiel 30 mA pour les prises sans mise à la terre.	
I. Appareillage		
	Le volume de la salle de bain n'est pas respecté.	
H. Code couleurs et canalisations		
	Le mode de pose et/ou câbles interdits.	
I. Appareillage		
	La protection contre les contacts in/direct n'est pas assurée.	



Le four ne doit pas être repris sur le circuit 32A.

Vob apparent non autorisé dans les lieux humides. Le four ne doit pas être repris sur le circuit 32A.

Vob apparent non autorisé dans les lieux humides.

Remarques

Libellé	Référence
Il n'est pas exclu que des infractions supplémentaires soient identifiées lors de la présentation des schémas.	RDE12
L'unité est meublée au moment du contrôle.	RDE15



Conclusion du contrôle

L'installation électrique n'est pas conforme aux prescriptions du Livre 1 du RGIE (Arrêté royal du 8/09/2019 : C-2020/30795 + C-2020/30794) concernant les installations électriques à basse et à très basse tension.

Le contrôle réalisé par Atlas Contrôle a porté sur les parties visibles de l'installation normalement accessibles.

Les travaux nécessaires pour faire disparaître les infractions constatées doivent être exécutés sans retard.

Une visite complémentaire est à exécuter dans un délai de 18 mois à partir du jour de l'acte.

L'agent Visiteur

Robin Nève

Devoirs du propriétaire, gestionnaire ou locataire de l'installation

L'obligation de conserver le rapport de visite de contrôle dans le dossier de l'installation électrique.

L'obligation de renseigner dans le dossier toute modification intervenue dans l'installation électrique.

L'obligation d'aviser immédiatement le fonctionnaire préposé à la surveillance du Service public fédéral ayant l'énergie dans ses attributions, de tout accident survenu aux personnes et dû directement ou indirectement, à la présence d'installations électriques.



Annexes

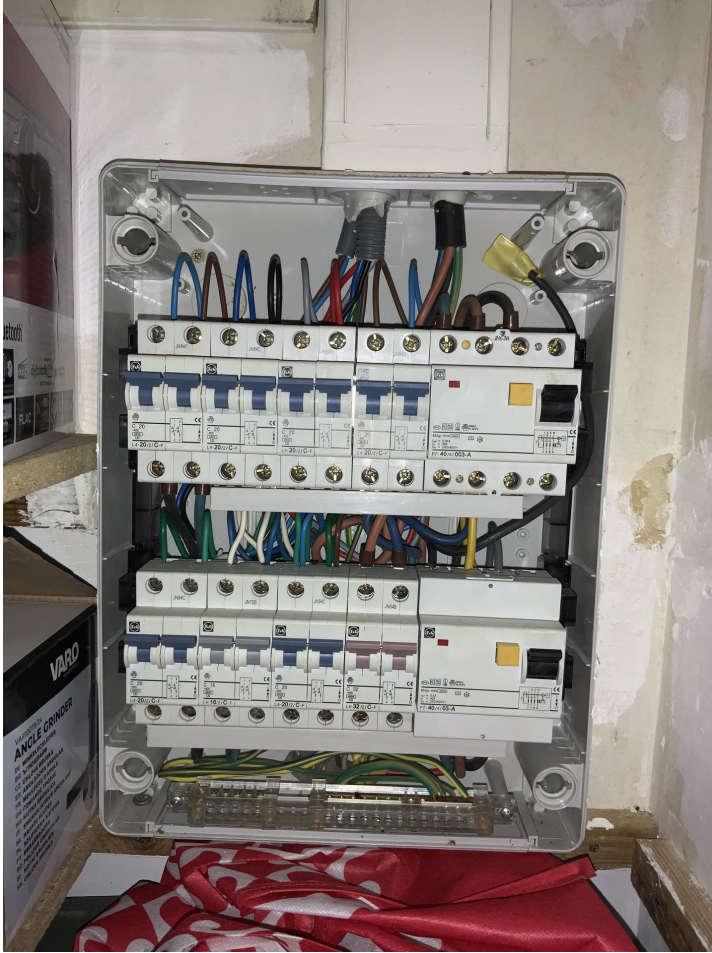

Tableau 1