

Profil 1

1:200

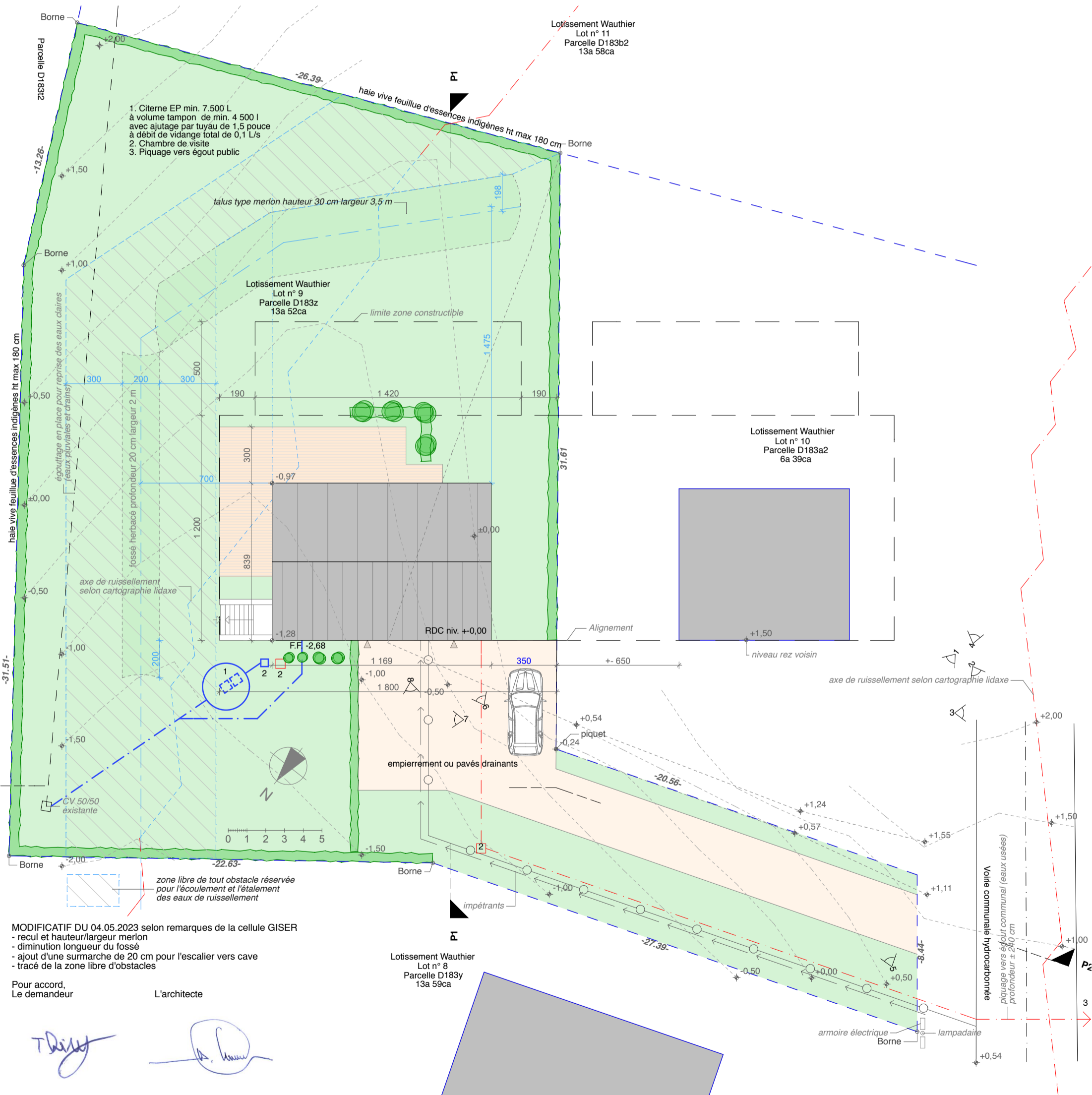

implantation

1:200

1. Citerne EP min. 7.500 L à volume tampon de min. 4 500 l avec ajoutage par tuyau de 1,5 pouce à débit de vidange total de 0,1 L/s
2. Chambre de visite
3. Piquage vers égout public

MODIFICATIF DU 04.05.2023 selon remarques de la cellule GISER  
 - recul et hauteur/largeur merlon  
 - diminution longueur du fossé  
 - ajout d'une surmarche de 20 cm pour l'escalier vers cave  
 - tracé de la zone libre d'obstacles

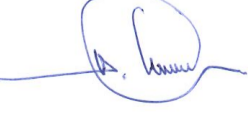
Pour accord,  
 Le demandeur  L'architecte 

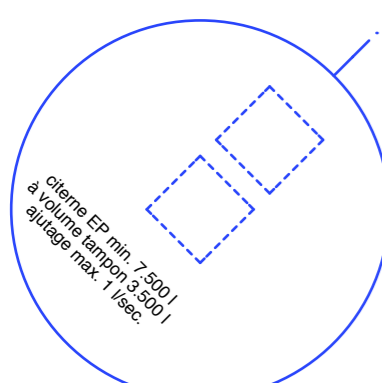
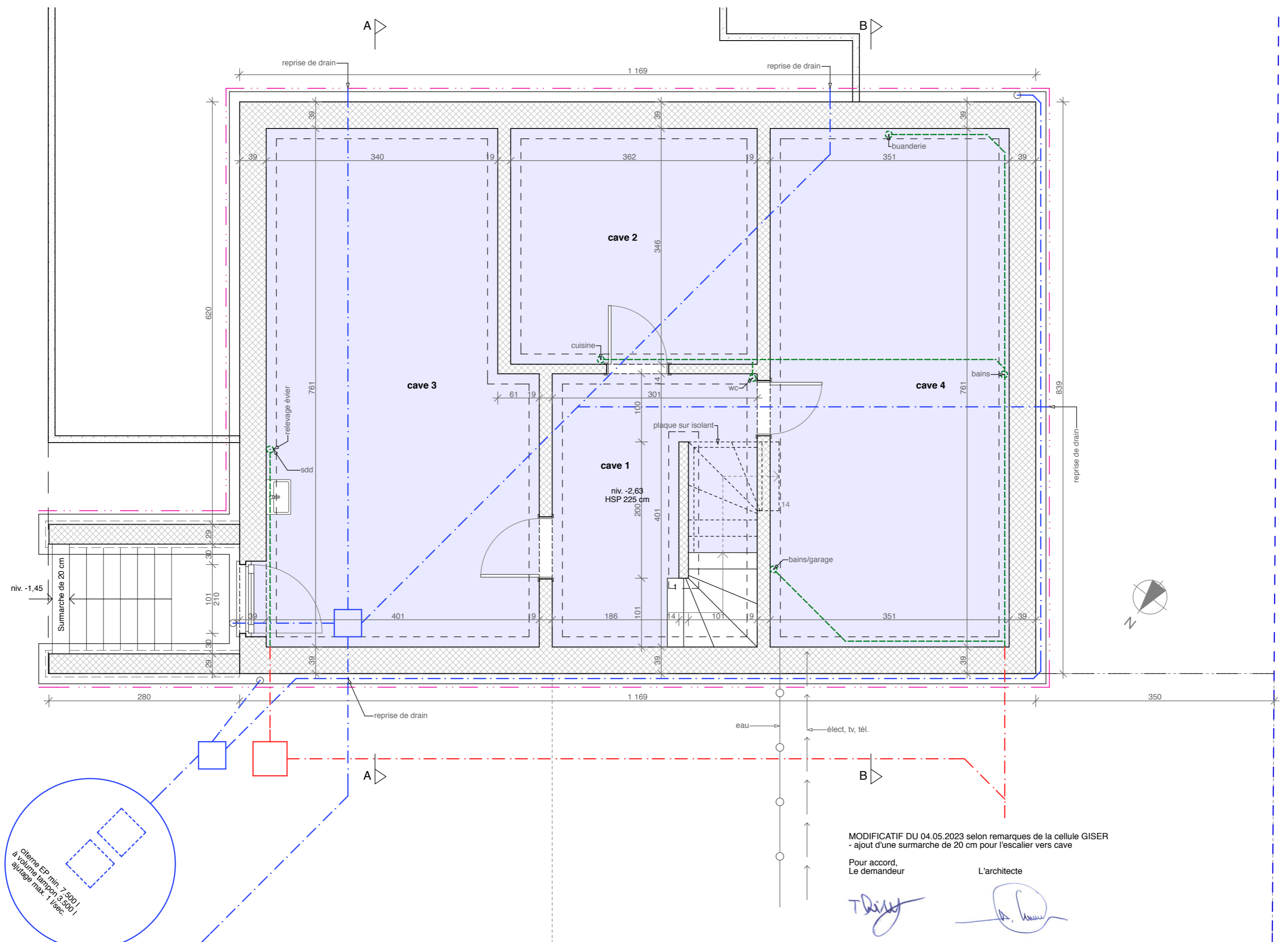

MODIFICATIF DU 04.05.2023 selon remarques de la cellule GISER  
- ajout d'une surmarche de 20 cm pour l'escalier vers cave

Pour accord,  
Le demandeur

L'architecte

*T. Dreyer*

*A. L...*

Caves

1:50

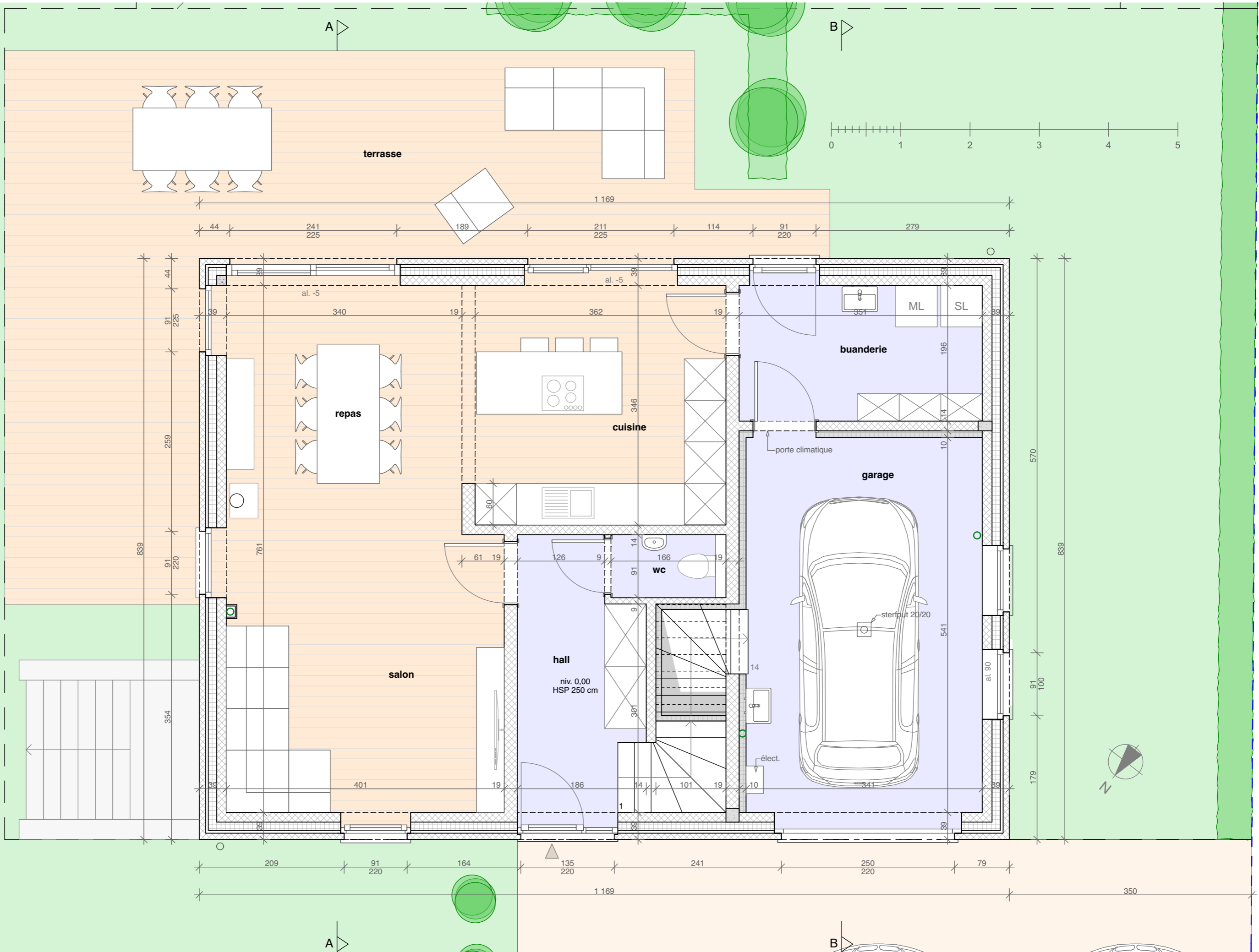

Rez-de-chaussée 1:50

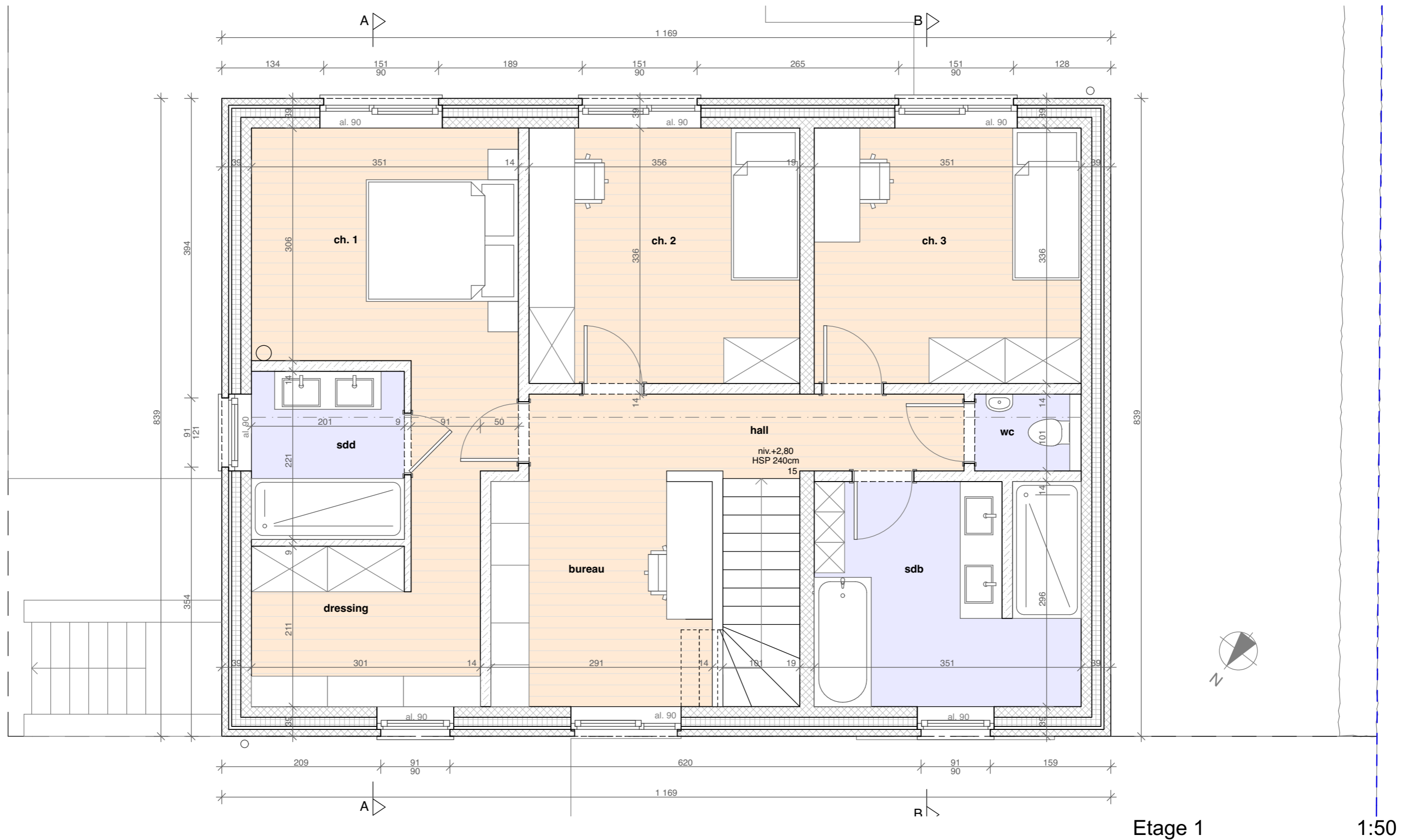







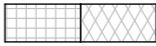

Etage 1 1:50

**REMARQUES.**

Les études spéciales en matière de stabilité ou autres sont en-dehors de la mission confiée à l'architecte, qui par ailleurs n'assume aucune responsabilité pour la qualité et la mise en oeuvre des matériaux et ouvrages dont il n'a pas la direction de chantier.  
 L'entrepreneur est sensé s'être rendu sur les lieux et avoir fait l'inventaire des difficultés inhérentes à l'entreprise. Les mesures sont à vérifier par les entrepreneurs et seront adaptées à la situation existante.  
 Les plans du dossier Permis ne sont pas nécessairement des plans d'exécution.  
 Les détails techniques - linteaux, poutres, cornières, réservations de volets ou stores, VMC, ... doivent dès lors être adaptés.  
 Les plans restent la propriété de l'architecte.

**LEGENDE PLANS / COUPES**

|   |                                    |   |                      |
|---|------------------------------------|---|----------------------|
|  | Maçonnerie en blocs de béton léger |  | Isolation            |
|  | Maçonnerie en blocs de béton lourd |  | Etanchéité           |
|  | Dalle de béton - Hourdis           |  | L.C. = Lamellé-collé |
|  | Béton armé                         |  | B. I. = Bloc isolant |
|  | Poutre métallique                  |   |                      |



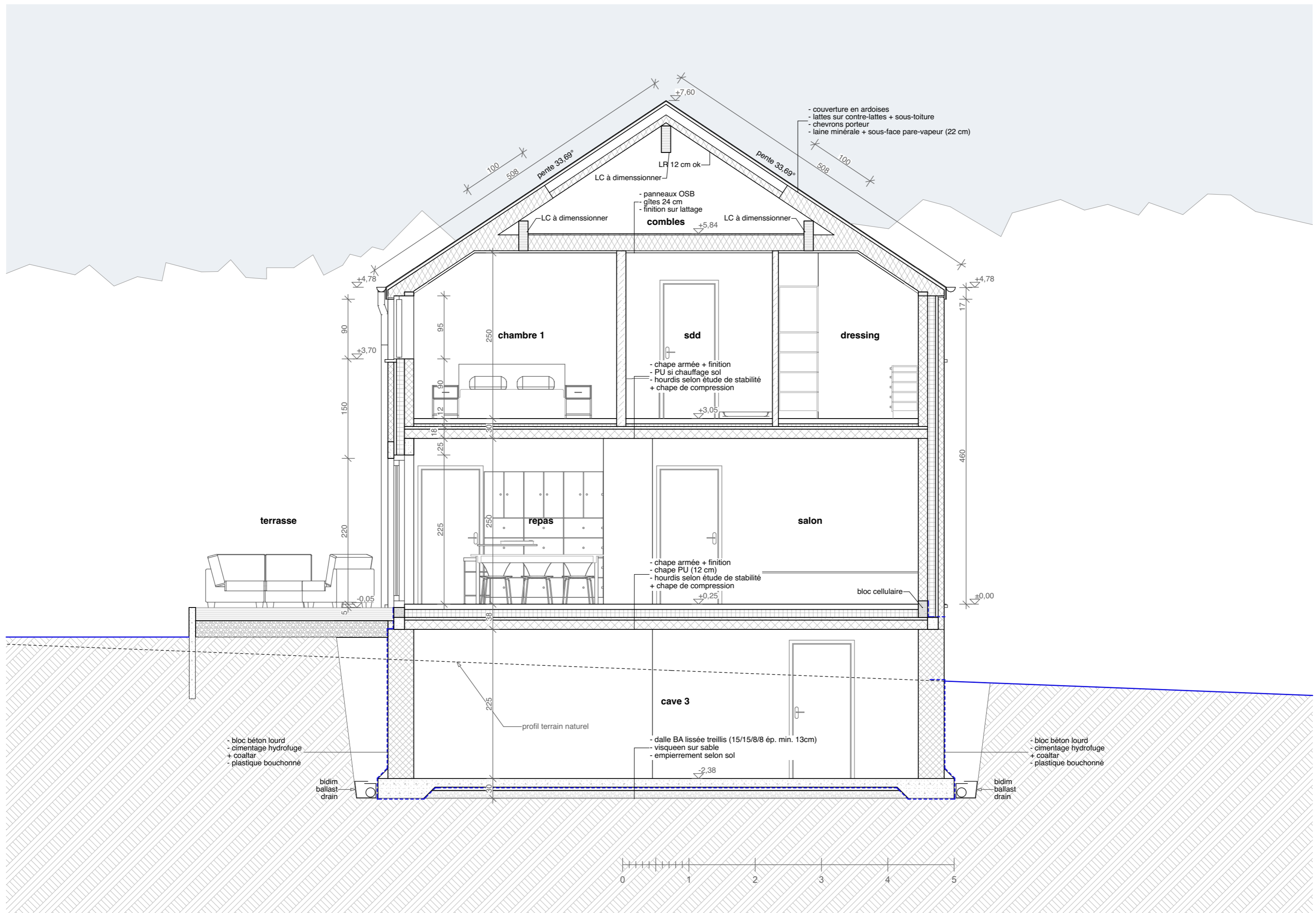

Coupe AA

1:50

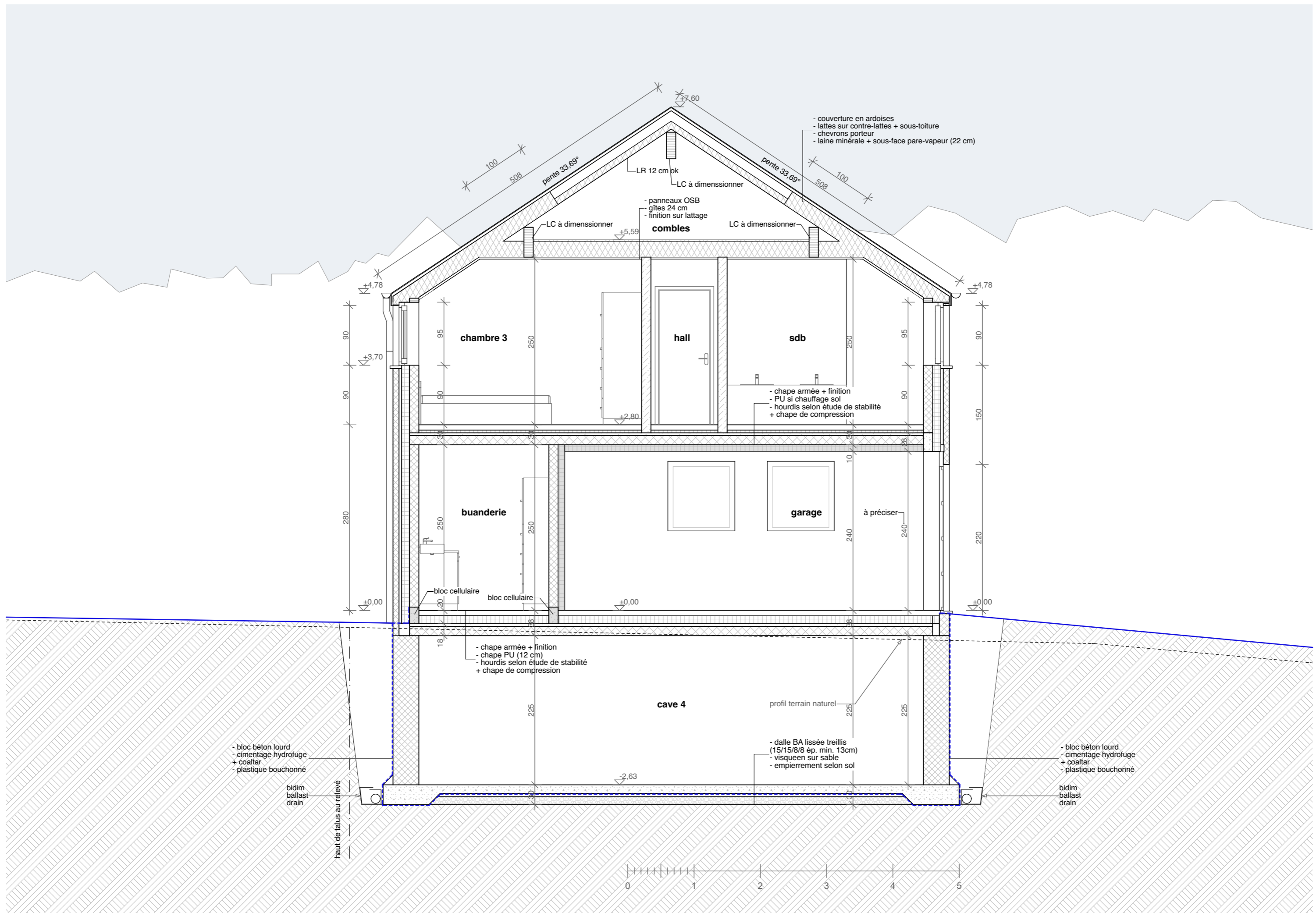

Coupe BB

1:50

**LEGENDE FACADES.**

- 1. Toiture et rive en ardoises naturelles
- 2. Bac type chenal ardennais et descente d'eau pluviale en zinc ton naturel
- 3. Bloc crépis ton gris moyen
- 4. Châssis ton gris foncé, vitrage clair
- 5. Seuil en petit granit meulé bleu
- 6. Porte de garage ton gris foncé
- 7. Conduit métallique ton gris foncé
- 8. Soutènement enduit ton gris moyen

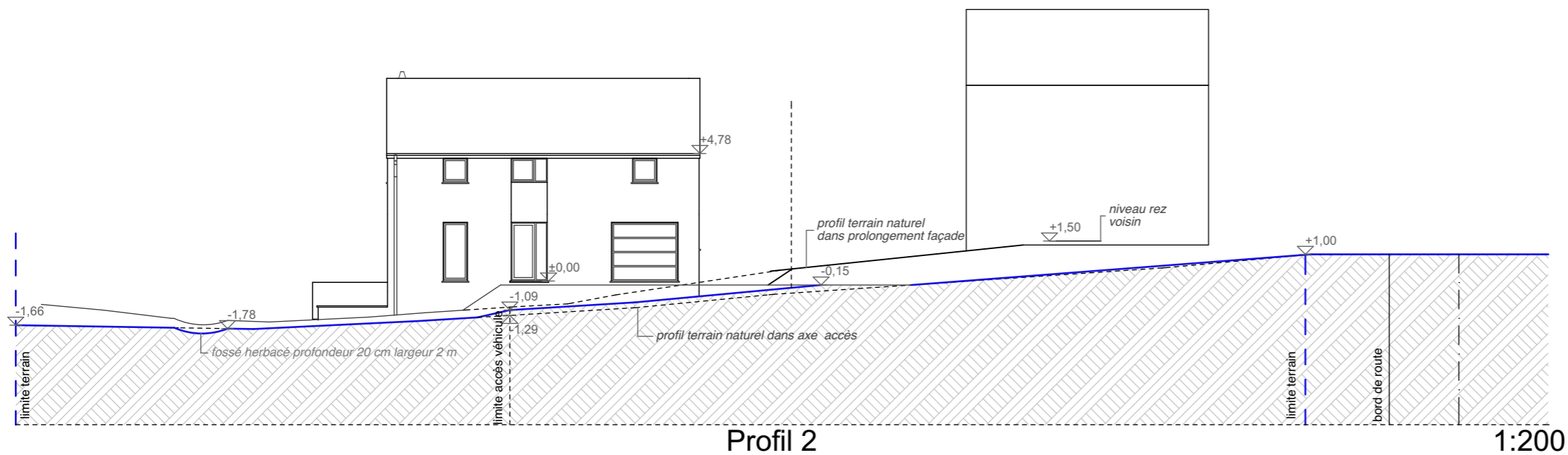

Façade avant (est) 1:75



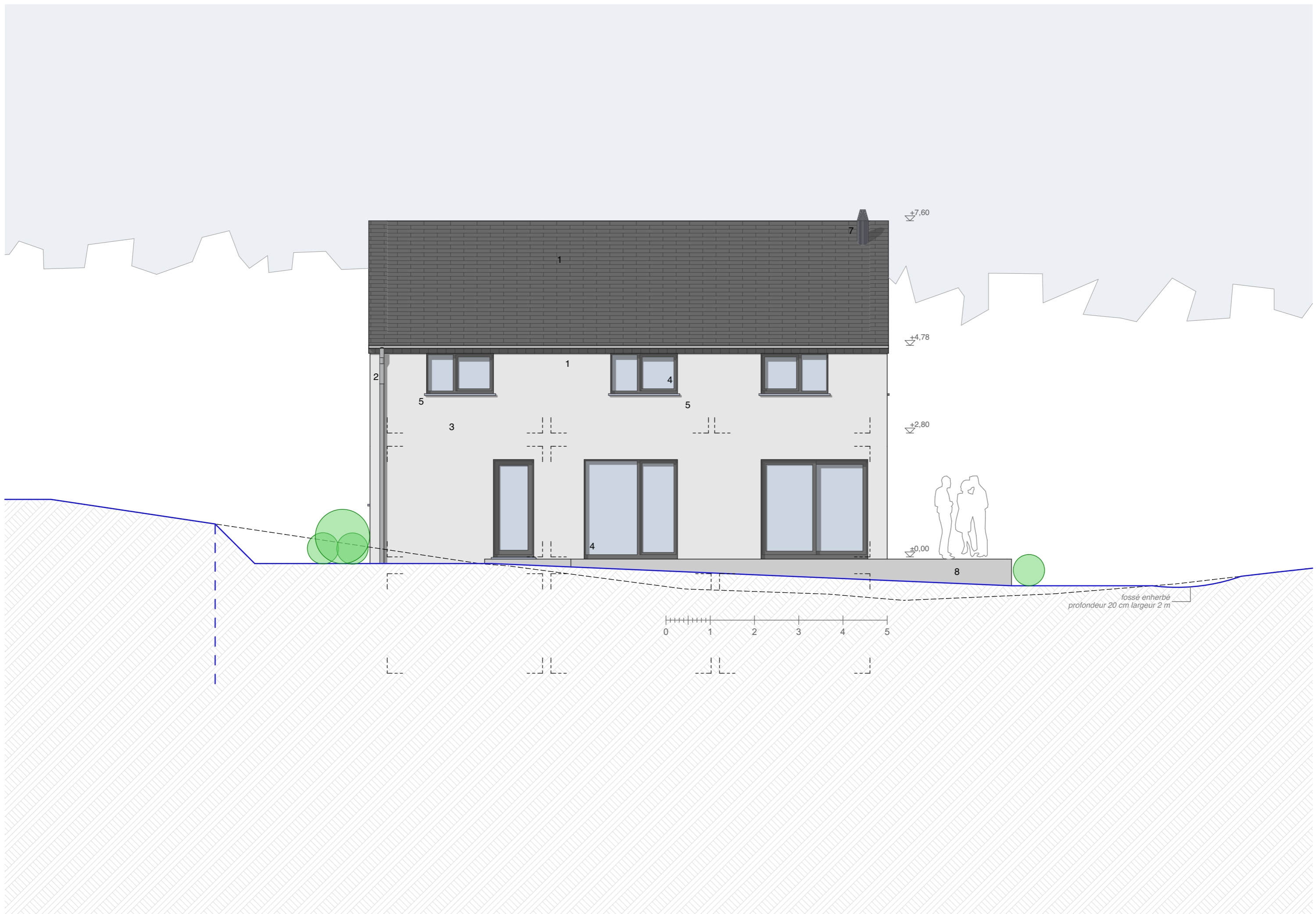

Façade arrière (ouest)

1:75

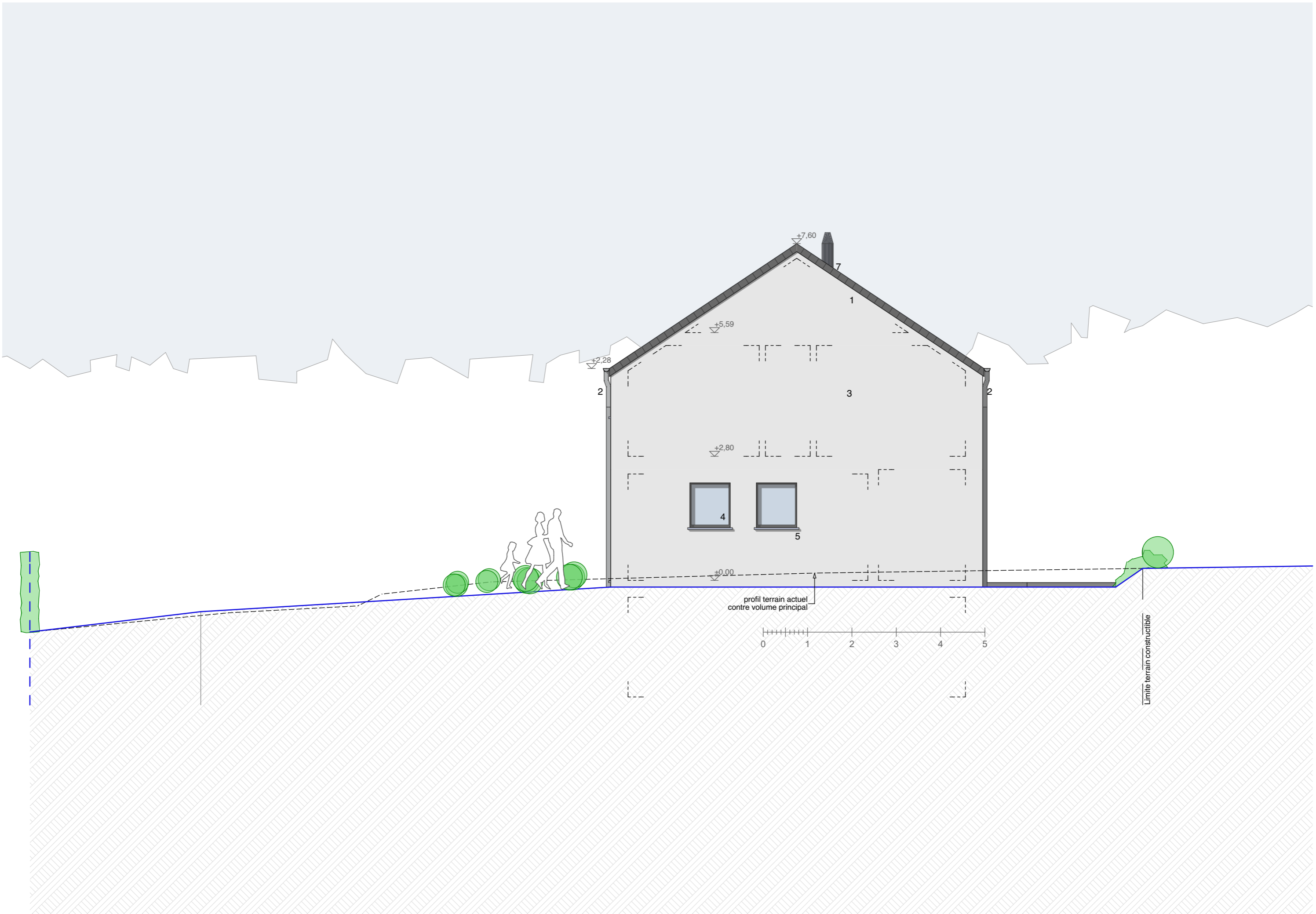

Façade droite (nord)

1:75



Façade gauche (sud)

1:75