

PROVINCE DE NAMUR --- Ville de WALCOURT 12ème div. / Laneffe /
PROCES-VERBAL DE MESURAGE, DE DELIMITATION ET DE DIVISION

L'an deux mille vingt-quatre, le 09 octobre,
 Je soussigné Stéphane GOLLIER, Géomètre-Expert, légalement assermenté en cette qualité par-devant le Tribunal de Première Instance de DINANT, inscrit sous le n°101158 au tableau des titulaires, agissant comme mandataire de la GÉOGOLLIER srl;

A prendre dans la parcelle cadastrée: WALCOURT 12ième div. /Laneffe/, section B, n°10Z.

Avec mission de délimiter, de matérialiser et de diviser une partie dudit bien, j'ai procédé aux opérations de mesurage et effectué les recherches d'usage en me référant:

- à la situation des lieux;
- au plan particulier de la parcelle B10Z (LOT1) au plan de lotissement "Saint-Eloi" dressé par le géomètre ROMAIN en date du 19 août 1970 et demeuré annexé à l'acte reçu par le notaire Gaston BAELDEN le 21 août 1970;
- aux vœux de la propriétaire fixant la limite de la division comme figurée au présent plan.

LISTE DES COORDONNEES LAMBERT 72			
NUM	X	Y	NATURE
1			
2			
3			
4			
5			
6			
7			
8			
9			
10			
11			
1000			
1001			

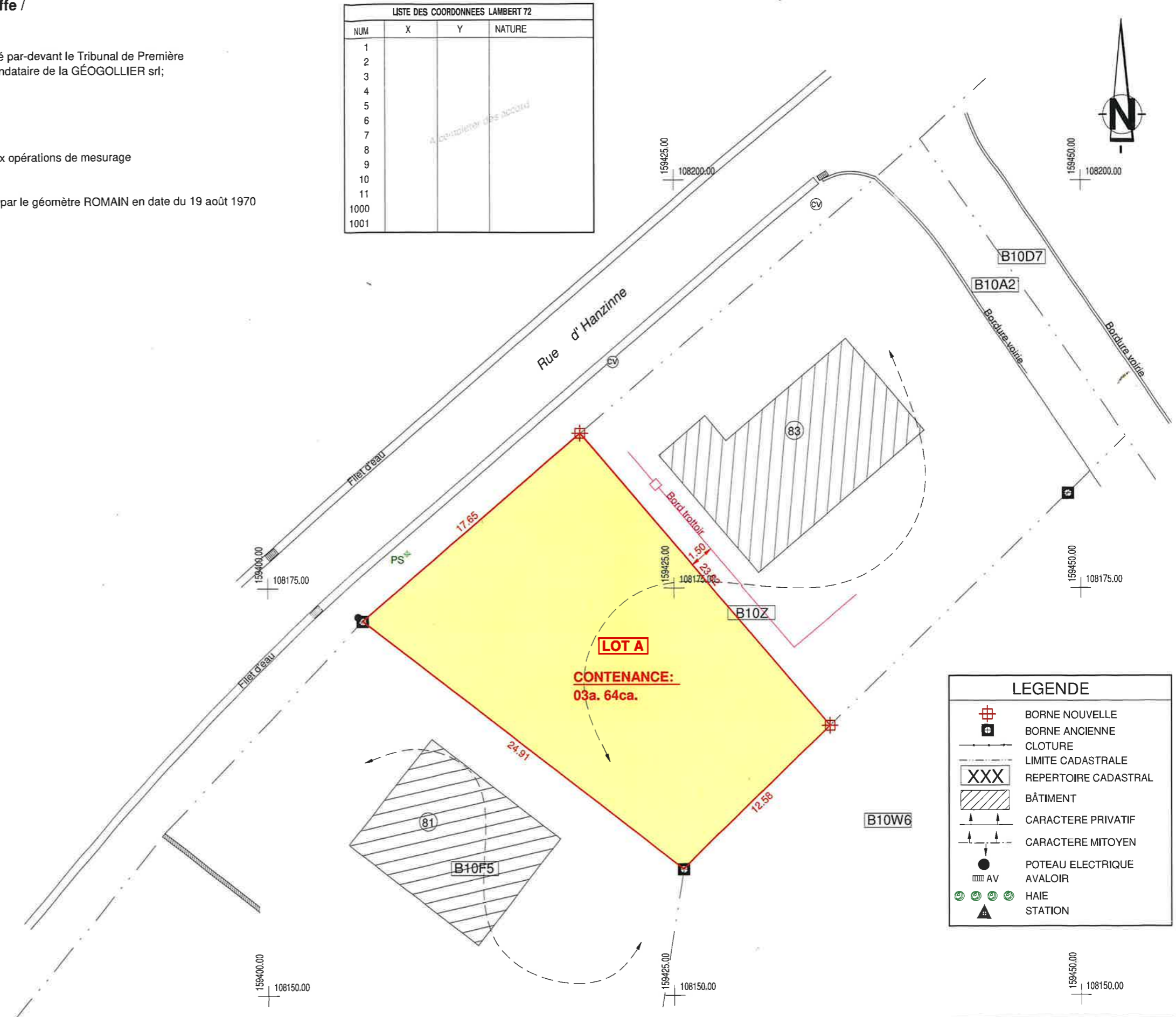
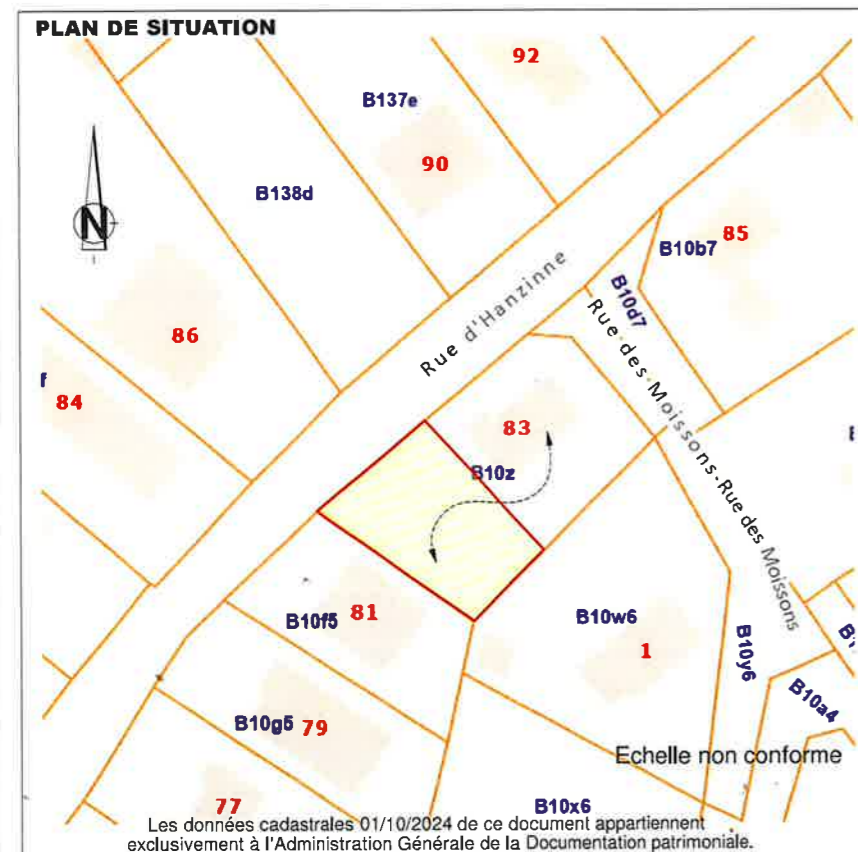

LEGENDE	
	BORNE NOUVELLE
	BORNE ANCIENNE
	CLOTURE
	LIMITE CADASTRALE
	REPertoire CADASTRAL
	BÂTIMENT
	CARACTERE PRIVATIF
	CARACTERE MITOYEN
	POTEAU ELECTRIQUE
	AVALOIR
	HAIE
	STATION

GÉOGOLLIER srl Rue Trou Baudouin, 47 - 5650 FRAIRE @mail: stephane.gollier@skynet.be Gsm: 0475 / 70.74.54	Echelle: 1/250	dressé par Stéphane GOLLIER, géomètre-expert GEO 101158
	PROJET DIVISION	

Les données cadastrales 01/10/2024 de ce document appartiennent exclusivement à l'Administration Générale de la Documentation patrimoniale.