

Verslag van onderzoek / Rapport de contrôle

Verslagnummer: N° de rapport:	168/2018/4/23/13	Datum van bezoek: Date de visite:	19/04/2018		
Opdrachtgever: Donneur d'ordre:	MOENS SPRL Rue du Mont (Wéris) 10 - 6940 DURBUY BTW BE 0545.942.229	IK: CI:	NA		
Distributienetbeheerder: Gestionnaire de réseau:	Ores	Nr teller: N° compteur: Nr teller nachttarief: N° compteur tarif de nuit:	34850936 NA	EAN-nr: N° EAN:	NA
Plaats van het onderzoek: Lieu du contrôle:	Rue du Broux (Wéris) 19 - 6940 DURBUY				
Eigenaar: Propriétaire:	DAMIENS STEF Rue du Broux (Wéris) 19 - 6940 DURBUY				
Installateur:	MOENS SPRL	BTW/TVA:	BTW BE 0545.942.229		
Gebruikte interne procedure: Procédure interne utilisée:	F-ELS271/HUIS1 (Contrôle périodique de 1 maison)				

Beschrijving van de gecontroleerde installatie / description de l'installation contrôlée:

Aard van onderzoek: AREI / Genre de contrôle:	RGIE	Art. hh: 86	-	Art. onderzoek: 271					
Onderzoek: / Contrôle:	Woning/Maison								
TT - net/spanning: / Réseau TT - tension:	Meter / Bord verbinding / Liaison compteur-tableau:	Max. beveiliging / Protection max.:							
1x400V+N	4 x 16 mm ² EXVB	50A							
Aardelektrode / Electrode de terre:	Pen/Piquets	16 Ohm	Isolatie / Isolement:	0,9 MOhm					
			Aantal verdeelborden / Nombre de tableaux:	1					
Differentiële schakelaars / Interrupteurs différentiels:	Aantal eindstroombanen / Nombre de circuits terminaux: 24								
In(A)	Δ In (mA)	Type	Eindstroombanen / terminaux	Test Δ In	1.Δ In	AREI/RGIE			
63A	300mA	A/s	TOUS	OK	OK	271 - 271bis			
63A	30mA	A/s	VOIR PLANS	OK	OK	271 - 271bis			
Visueel nazicht Algemeen: Contrôle visuel général:	OK	Rechtstreekse aanraking: Contact direct:	OK	Onrechtstreekse aanraking: Contact indirect:	OK	Aansluitingen: Raccordements:	OK	Equipotentiale verbindingen: Liaisons équipotentielle:	OK

Inbreuken / Infractions:

toemende inbreuken / Infractions supplémentaires:

Opmerkingen / Remarques:

Nota's / Notes:



Besluit / Conclusion:

De elektrische installatie voldoet aan de voorschriften van het A.R.E.I. / L'installation électrique est conforme aux prescriptions du R.G.I.E.

Het ééndraadschema en opstellingschema werden voor gezien getakend en stemmen overeen met de installatie. / Le schéma unifilaire et de position ont été visés et sont conformes avec l'installation.
De volgende periodieke controle moet worden uitgevoerd binnen de door de van kracht zijnde reglementering voorgeschreven termijn (art. 271 A.R.E.I.) / Le prochain contrôle périodique est à effectuer dans le délai prescrit par la réglementation en vigueur (art. 271 R.G.I.E.)

Volgend controlebezoek / Prochaine visite de contrôle: 19/04/2043

**Naam en handtekening van de inspecteur, voor de directeur,
Nom et signature de l'inspecteur, pour le directeur,
VISUM (Datum / Date):**

ROLAIN Jonathan

Herinnering van de reglementaire voorschriften: a) de verplichting het P.V. van het controlebezoek te bewaren in het dossier van de elektrische installatie; b) de verplichting in het dossier elke wijziging aangebracht aan de elektrische installatie te vermelden; c) de verplichting de F.O.D. die Energie onder zijn bevoegdheid heeft onmiddellijk in te lichten over elk ongeluk aan personen overkomen en rechtsreeks of onrechtstreeks te aan aan de aanwezigheid van elektriciteit; d) de verplichting, wanneer er overtredingen zijn vastgesteld tijdens het controleonderzoek, een nieuw controleonderzoek te doen verrichten door hetzelfde erkend organisme om na te gaan of na afloop van de termijn van één jaar de overtredingen verdwenen zijn. Indien tijdens dat tweede onderzoek wordt vastgesteld dat er nog overtredingen overblijven, moet het erkend organisme een kopie van het proces-verbaal van het controleonderzoek sturen naar de Algemene Directie Energie die belast is met het hoog toezicht op de huishoudelijke elektrische installatie.
Rappel des prescriptions réglementaires: a) l'obligation de conserver le P.V. de visite de contrôle dans le dossier de l'installation électrique; b) l'obligation de renseigner dans le dossier toute modification intervenue dans l'installation électrique; c) l'obligation d'aviser immédiatement le S.P.F. ayant l'Energie dans ses attributions, de tout accident survenu aux personnes et dû, directement ou indirectement, à la présence d'électricité. d) l'obligation lorsque des infractions ont été constatées lors de la visite de contrôle, de faire effectuer une nouvelle visite de contrôle par le même organisme agréé afin de vérifier la disparition des infractions au terme du délai d'un an. Dans le cas où, lors de cette seconde visite, des infractions subsistent, l'organisme agréé se doit d'envoyer une copie du procès-verbaal de visite de contrôle à la Direction générale de l'Energie préposée à la haute surveillance des installations électriques domestiques.

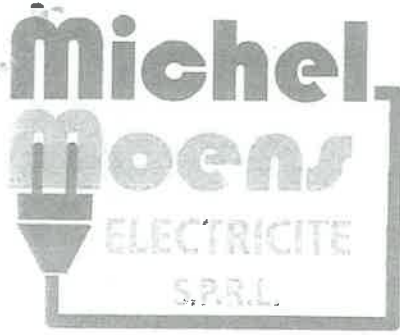

Electricité générale • Détection incendie et intrusion
 Panneaux photovoltaïques • Mise en conformité
 • Chauffage électrique • VMC

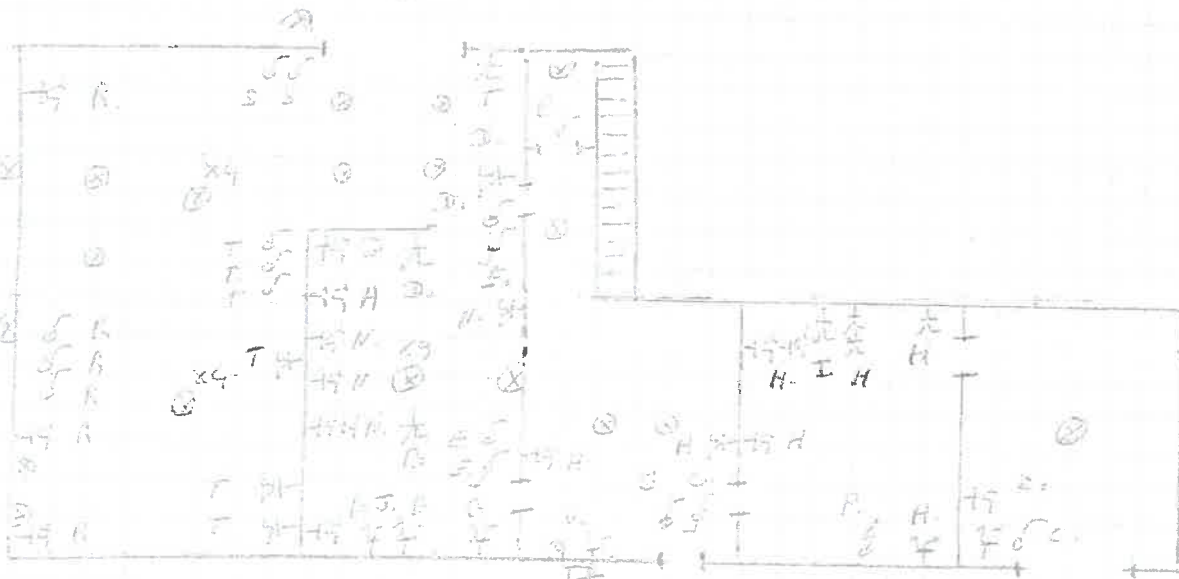

= REZ =

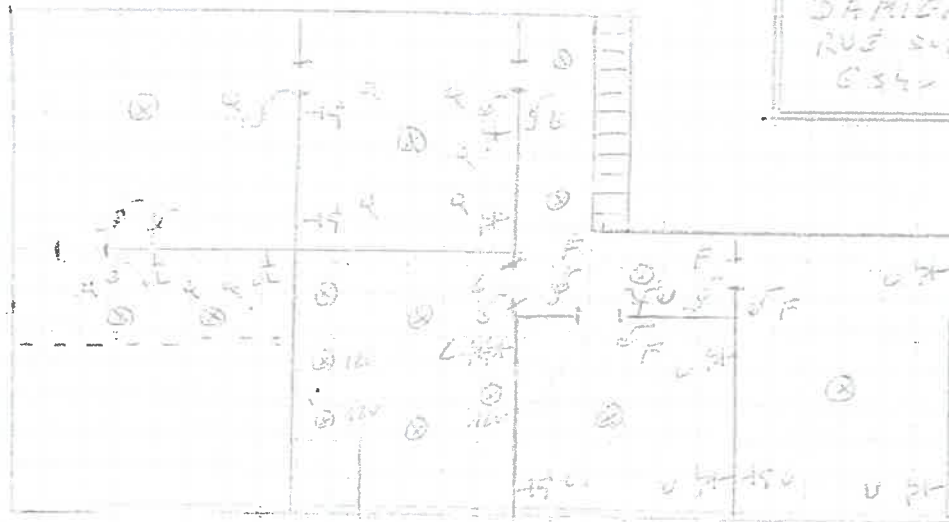

= ETAGE =

DAMIENS STÉE
 RUE SUR LE BRUX 19
 6340 WÉRIJS

Rue de Mènt, 10 • 6940 WÉRIJS TVA BE 0545 942 222

TÉL. & FAX 086 21 03 08 GSM 0495 82 04 82 EMAIL m@ens.Electricite@gmail.com

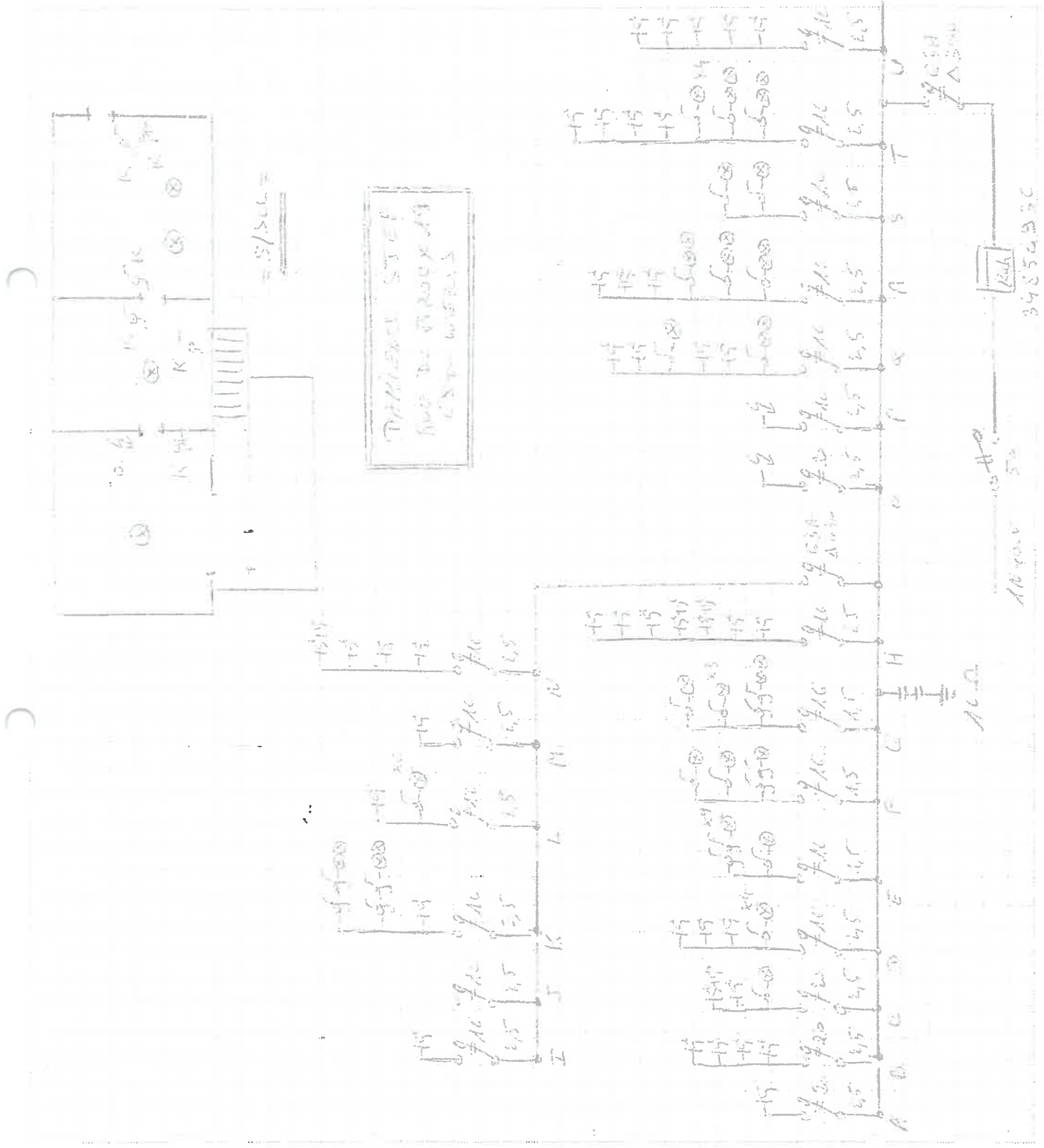

Rue de Moilt, 10 • 6940 WÉRIS TVA BE 0545 942 224

TÉL. & FAX 086 21 03 08 GSM 0495 82 04 84 EMAIL moens.electricite@gmail.com