

# COMMUNE D'ANDERLUES.

## PLAN

d'une parcelle de terrain à prendre dans plus grande cadastrée 3<sup>on</sup> A n<sup>o</sup> 14 appartenant à M. Gérard de Biseau pour être cédée à Monsieur [redacted]

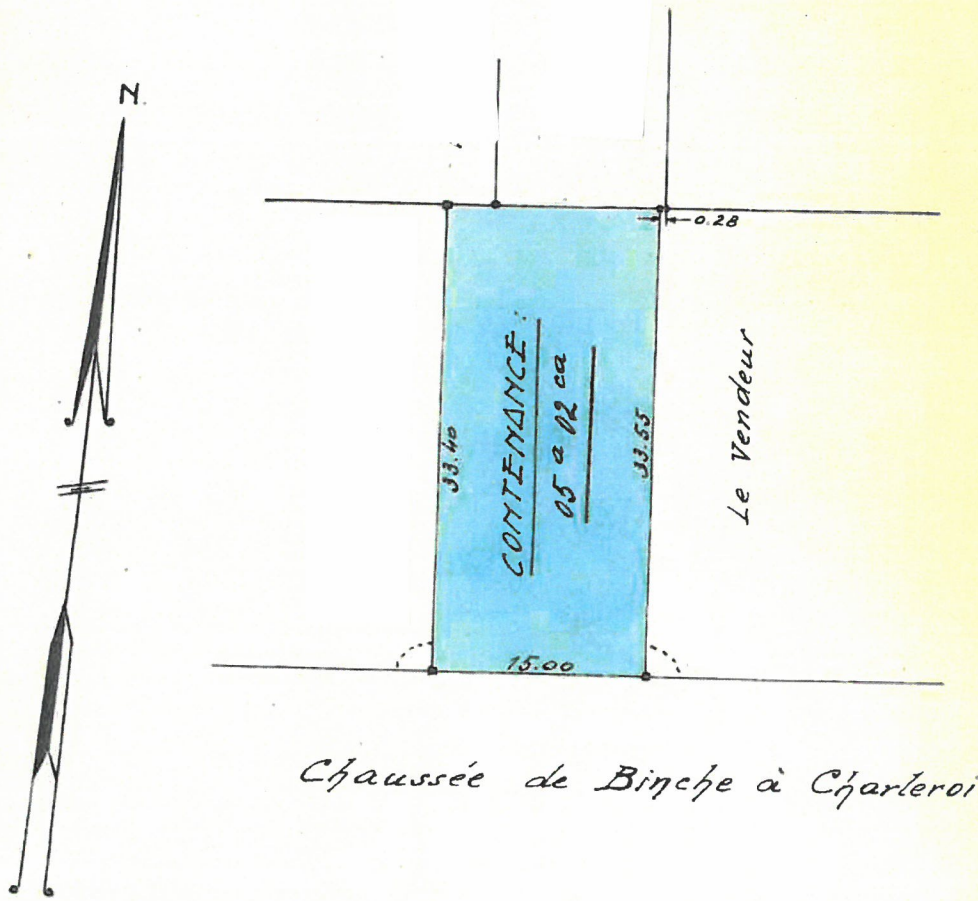

Chaussée de Binche à Charteroi

Echelle: 1/500

inséré à un acte de M<sup>e</sup>. Englebert, Notaire à Buerelles, du 30 août 1954. ne varie pas.

48 p. 4.

22

*[Handwritten signatures]* R. B. W.M.

G. de B.

*[Large handwritten signature]*

Levé et dressé par le Géomètre-Expert Immobilier soussigné légalement assermenté près le Tribunal de 1<sup>re</sup> Instance de Namur.

Fait à Anderlues, le 27 août 1954.

*[Handwritten signature]*