



VINÇOTTE CERTIGO - Association sans but lucratif
ORGANISME DE CONTROLE AGREE -
Siège social : Diamant Building - Boulevard A. Reyers 80 - B-1030 Bruxelles
Numéro d'entreprise : BE 0821.076.888 - Internet : www.vincotte.com
 Safety, quality and environmental services

Contrat géré par : **SIEGE DE WALLONIE**
Parc Scientifique Créalys - Rue Phocas Lejeune, 11 / B-5032 Les Isnes - Gembloux
Tél. : +32(0)81 43.26.11 - Fax : +32(0)81 43.26.15 - E-Mail : wallonie@vincotte.be
Personne à contacter :

• Nos coordonnées
Rapport N° : GEM / 19 / 70043910 / 00 / FR / 000
Réf. client : BTOCGEM
Réf. contrat :

• Vos coordonnées
Ref. :

• Données d'intervention
Lieu : Rue du Vieux Curé, 13 6940 Durbuy
Date : 28/05/2013
Effectuée par : AV4458 - COUVELANCE JULIE

Björn Clauw

Route de Lille, 1101
59122 Hondschoote
FR

PROCÈS-VERBAL D'EXAMEN DE CONFORMITE ET/OU DE VISITE DE CONTROLE D'UNE INSTALLATION ÉLECTRIQUE À BASSE TENSION

INSTALLATION

Nom : Clauw Prénom : Björn
Adresse : Rue du Vieux Curé, 13 CP: 6940 Commune : Durbuy
Tél :

- Propriétaire ou gestionnaire

Nom : Clauw Prénom : Björn
Adresse : Route de Lille, 1101 CP : 59122 Commune : Hondschoote
Tél : 0497304170

- Responsable de l'exécution du travail

Nom : Clauw Prénom : Björn
N° carte d'identité : 590-8257328-35, émise le 30.07.2008 à De Panne

- Type de local

Unité d'habitation

BASE DE L'EXAMEN

- Règlement : Règlement Général sur les Installations Electriques (RGIE)
- Art 271 : contrôle / Location
- Art 86
- Art 271 bis

CONCLUSION

- L'installation existante est conforme au Règlement Général sur les Installations Electriques (RGIE).
- Le dispositif différentiel général a été plombé.
- L'installation électrique doit être recontrôlée avant le 28.05.2038.(*)

(*) Les travaux nécessaires pour faire disparaître les infractions constatées au moment de la visite de contrôle doivent être exécutés sans retard et toutes mesures adéquates doivent être prises pour qu'en cas de maintien en service des installations, les infractions ne constituent pas un danger pour les personnes et les biens. Dans le cas où, lors de cette nouvelle visite de contrôle, après max. 1 an, des infractions subsistent, l'organisme agréé se doit d'envoyer une copie du procès-verbal de visite de contrôle à la Direction générale de l'Energie déposée à la haute surveillance des installations électriques domestiques. Ce procès-verbal doit être conservé dans le dossier de l'installation électrique et ce dossier doit renseigner toute modification de l'installation. Le Service Public Fédéral Economie doit être avisé immédiatement de tout accident survenu aux personnes et dû, directement ou indirectement, à la présence d'électricité. Le contrôle n'a porté que sur les parties visibles et accessibles de l'installation.

Ing. J. Wjndey
Directeur Général

CONTENU DE L'EXAMEN

- Contrôle visuel

- Mesures de protection contre les chocs électriques par contacts directs.
- Mesures de protection contre les chocs électriques par contacts indirects.
- Etat (fixations, détérioration,...) du matériel électrique d'installation fixe.
- Matériel fixe ou à poste fixe pouvant présenter des dangers pour les personnes et des biens.
- Adéquation entre les dispositifs de protection contre les surintensités installés et les sections des circuits respectifs qu'ils protègent.
- Continuité des connexions équipotentielles (principale et supplémentaire) et des conducteurs de protection.

- Mesures - tests

- Résistance de dispersion de la prise de terre : 24 Ohm.
- Isolement général : 5.25 MOhm.
- Fonctionnement des dispositifs de protection à courant différentiel résiduel via leur propre bouton de test.
- Boucles de défaut et du raccordement correct des dispositifs de protection à courant différentiel résiduel via la création d'un courant de défaut.

DONNÉES GÉNÉRALES DE L'INSTALLATION ÉLECTRIQUE

- Données du distributeur

N° EAN : 541449020705364064
Compteur kWh n° : 45396969
Index jour : 22894
Index nuit : 28440
Protection branchement : 16 A

- Données de l'installation

Installation conçue pour une tension nominale de : 3N400 V
Courant nominal maximum : 25 A
Câble d'alimentation du tableau principal - type : EXVB
Câble d'alimentation du tableau principal - section : 4 x 16 mm²
Type de prise de terre : barres / piquets

- Description de l'installation

Dispositif différentiel général : 40A/300mA
Nombre de tableaux : 1
Nombre de circuits terminaux : 12
Tableau(x) : différentiel général 40/0.3A + 8 x 16A II + 20A II + différentiel 40/0.03A + 3 x 16A II
Schéma(s) de position : voir annexe(s)
Schéma(s) unifilaire(s) : voir annexe(s)

INFRACTIONS - REMARQUES

- Nouvelle installation

R-O-F Néant

- Installation existante

R-O-F Néant

AUTRE(S) ANNEXE(S)

Schéma unifilaire + Schéma de position

L'installateur et propriétaire

Nom: Björn Claus

N° carte identité: 590-8257328-35
Date d'émission: 30.07.2008
Lieu " De panne.

Adresse de l'installation: Rue du vieux curé 13
6940 Petit-Han

Date:

Signature: ~~Jan~~

Nombre de pages: 7

=> 4: schéma unifilaire

3: schéma de position

Pour l'organisme de contrôle agréé

Nom: VINÇOTTE CERTIGO
COUVELANCE J. AV4458

Signature: ~~Couvelance~~

Date: 28.05.2013

Schéma unifilaire

M. K. Blaton / propriétaire

Nom Bâtiment : Clavier

Adresse du bien : Rue du Général B 6940 BERTHAIN

Date :

(Signature)

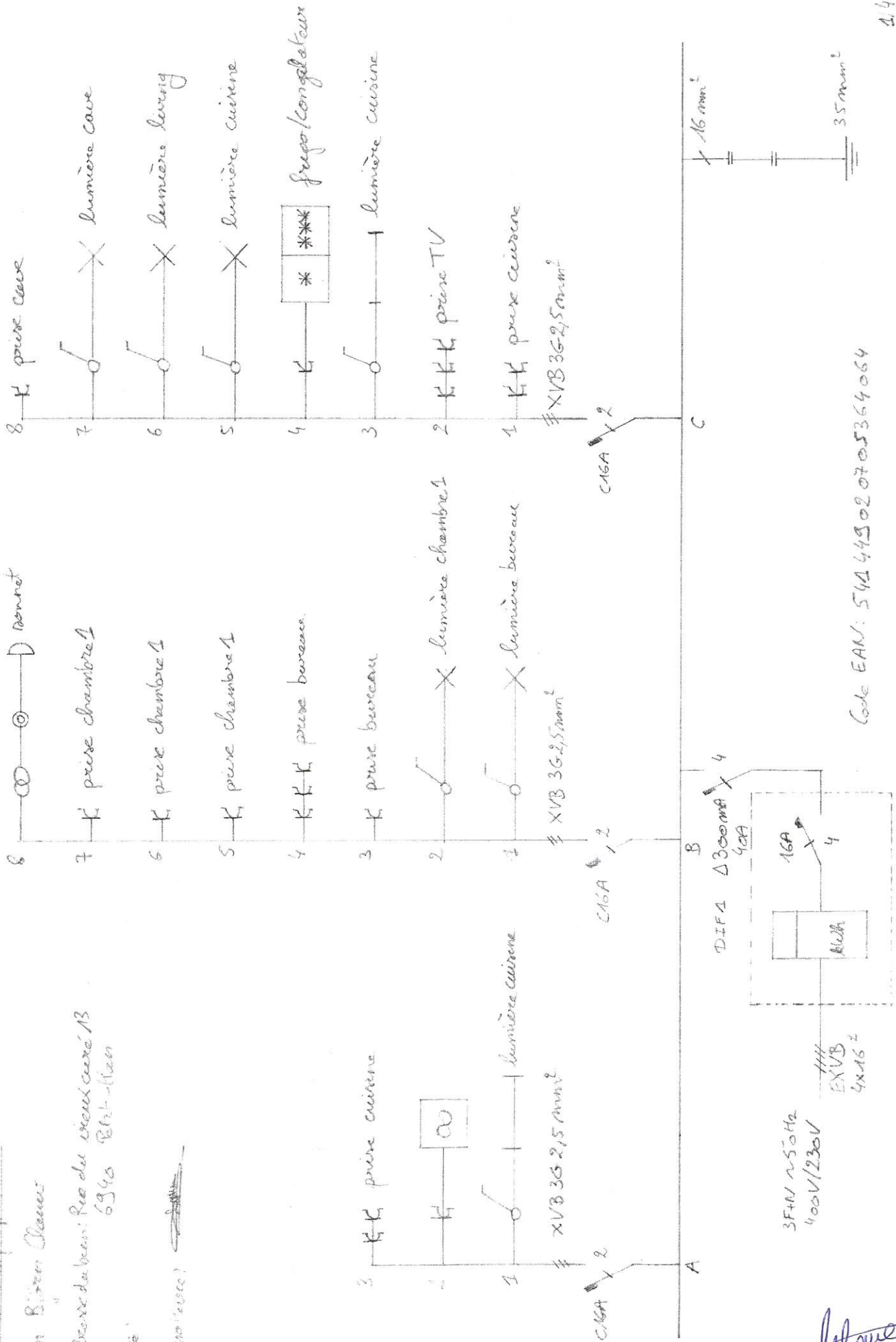

Code EAN: 541449020705364064

(Signature)
28.05.13

Schema unifilaire

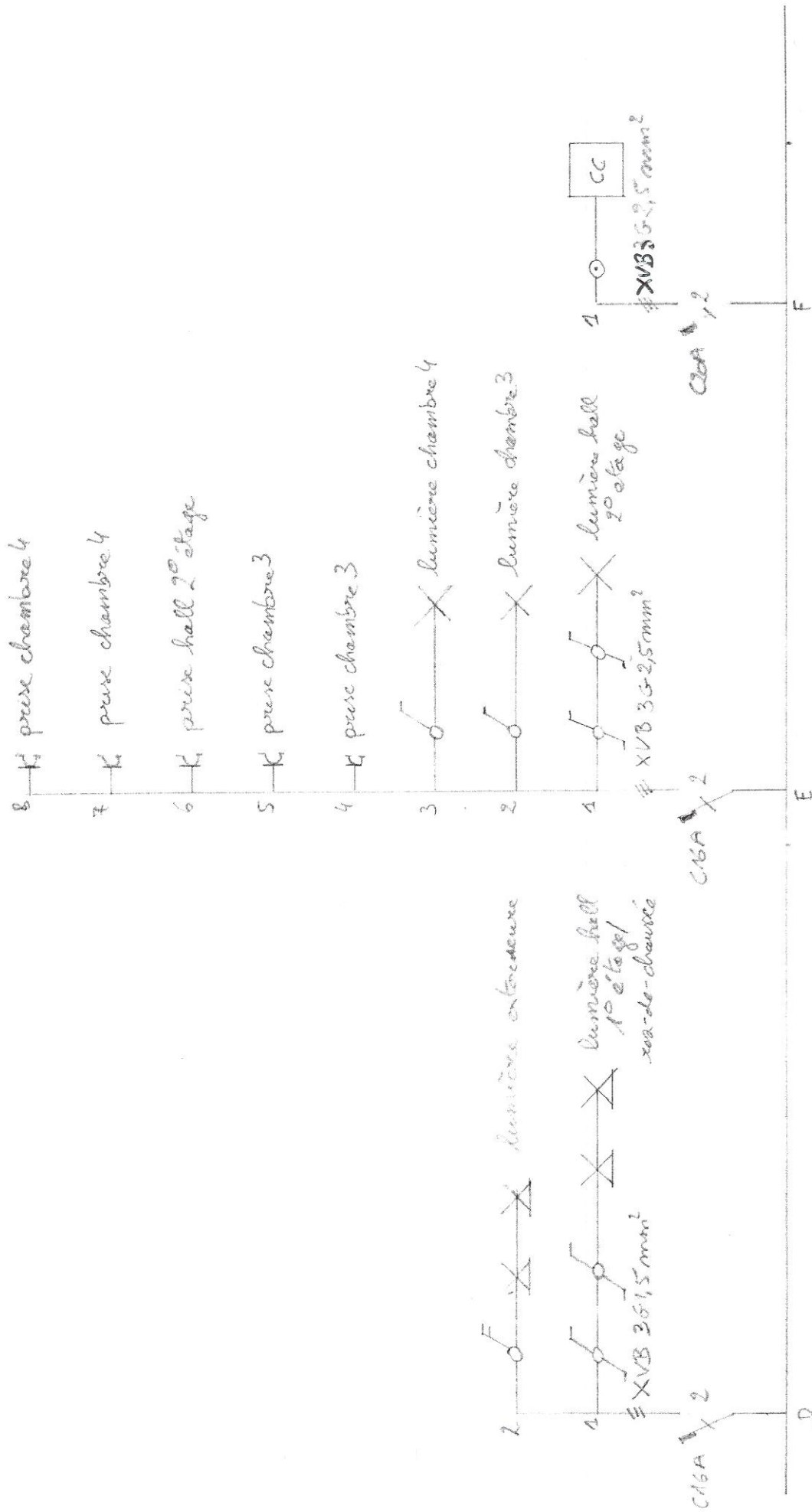

Coufflane
28.05.2013

Schema unifilaire

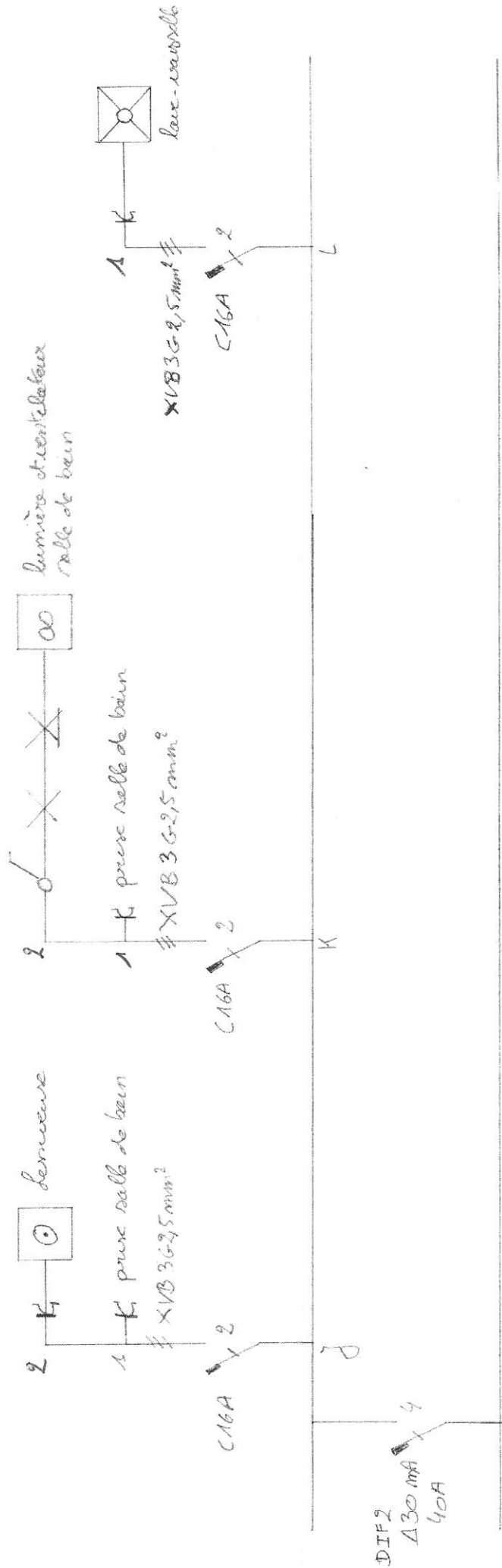

Complévé
28.05.13

Schema de position des - de - chaudière & cave

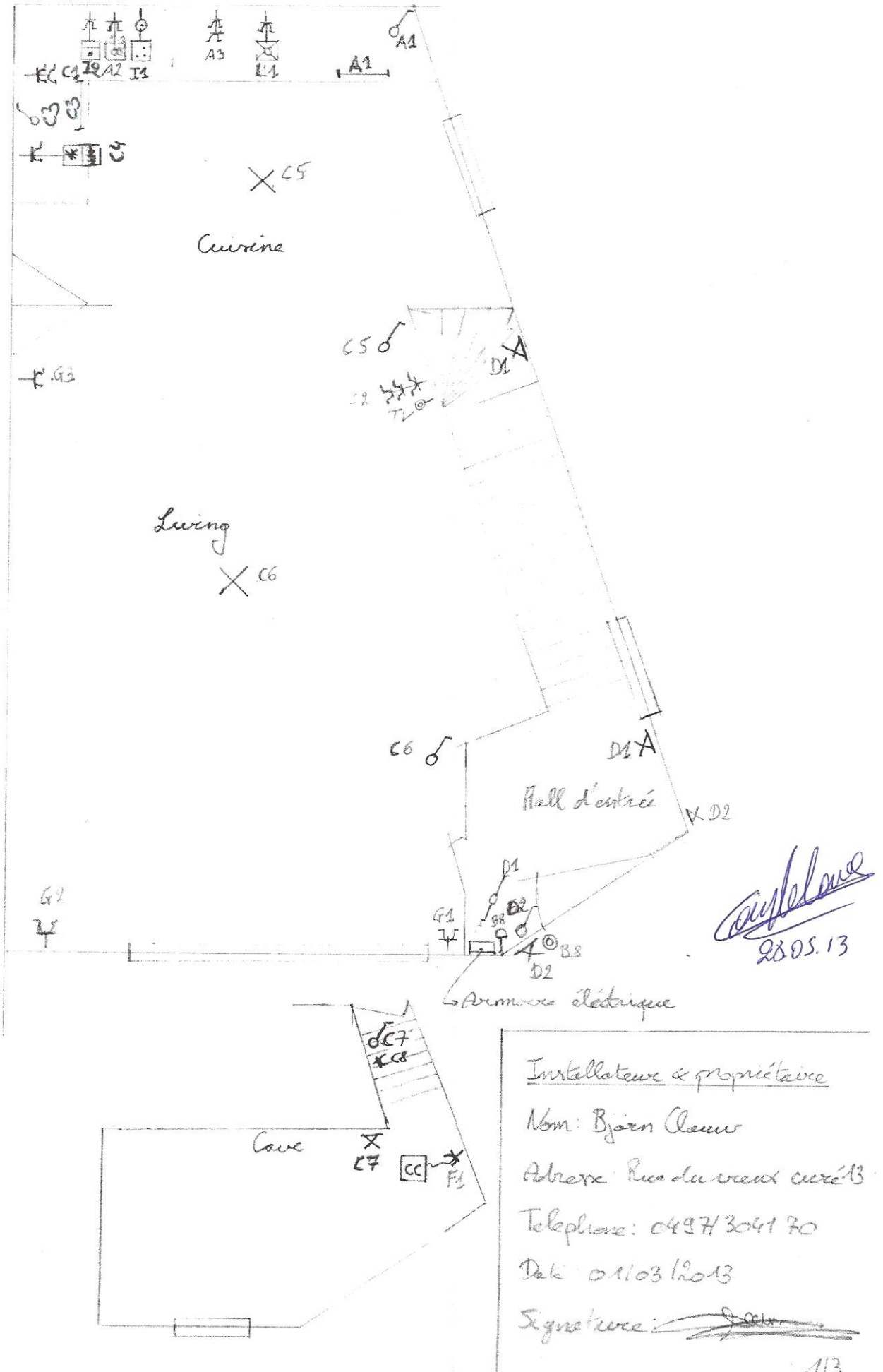

Installateur & propriétaire
 Nom: Björn Claess
 Adresse: Rue du vieux curé 13
 Téléphone: 0497 3041 70
 Fax: 01103 12013
 Signature:

Schéma de partition 1^o étage

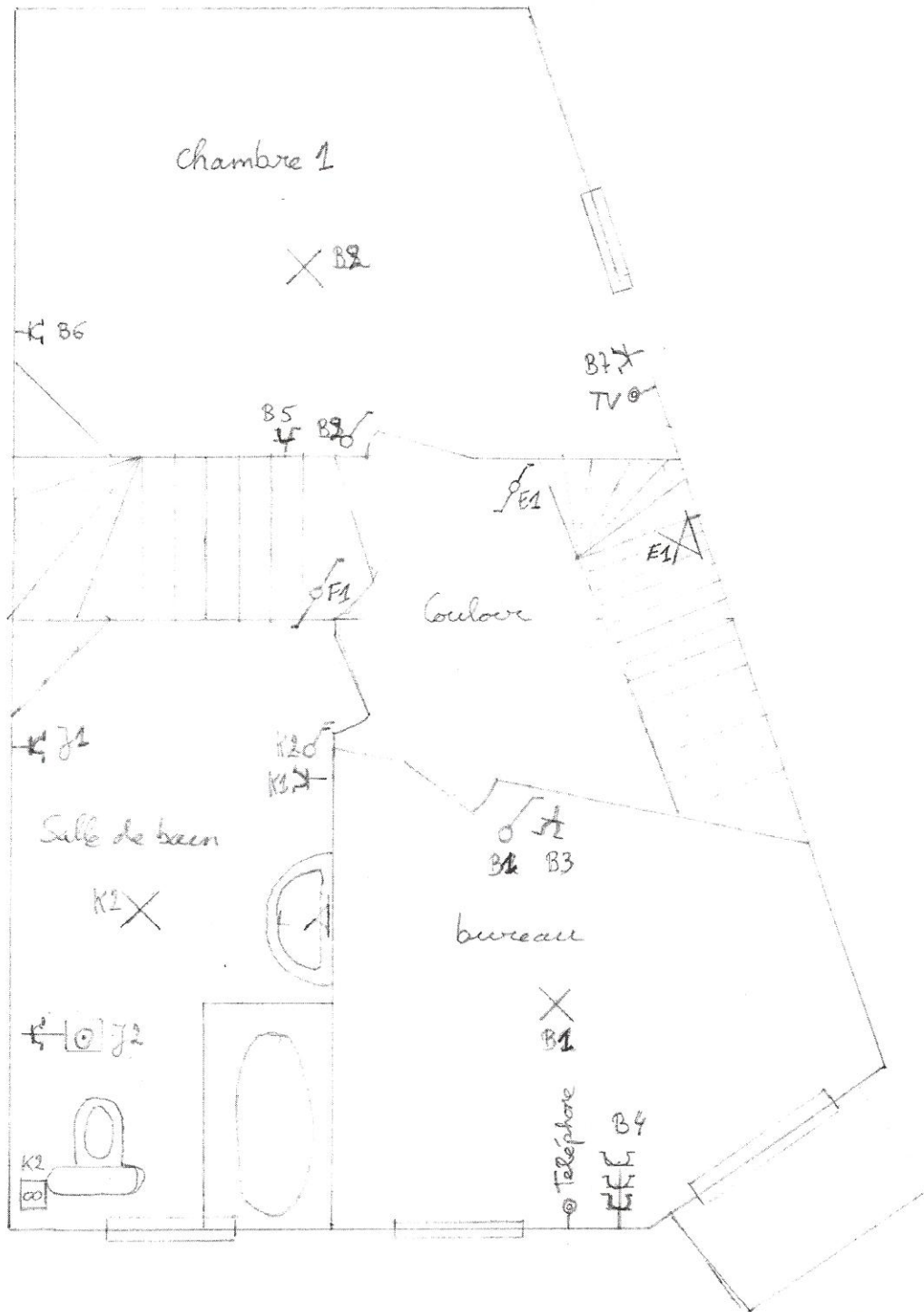

duplone
28.05.13

Installateur & propriétaire

Nom: Björn Clauss

Adresse du bien:

Rue du vieux coué 13

6940 Pétit-Han

Date: 01/03/2013, Signature

[Signature]
2/3

Schéma de position deuxième étage

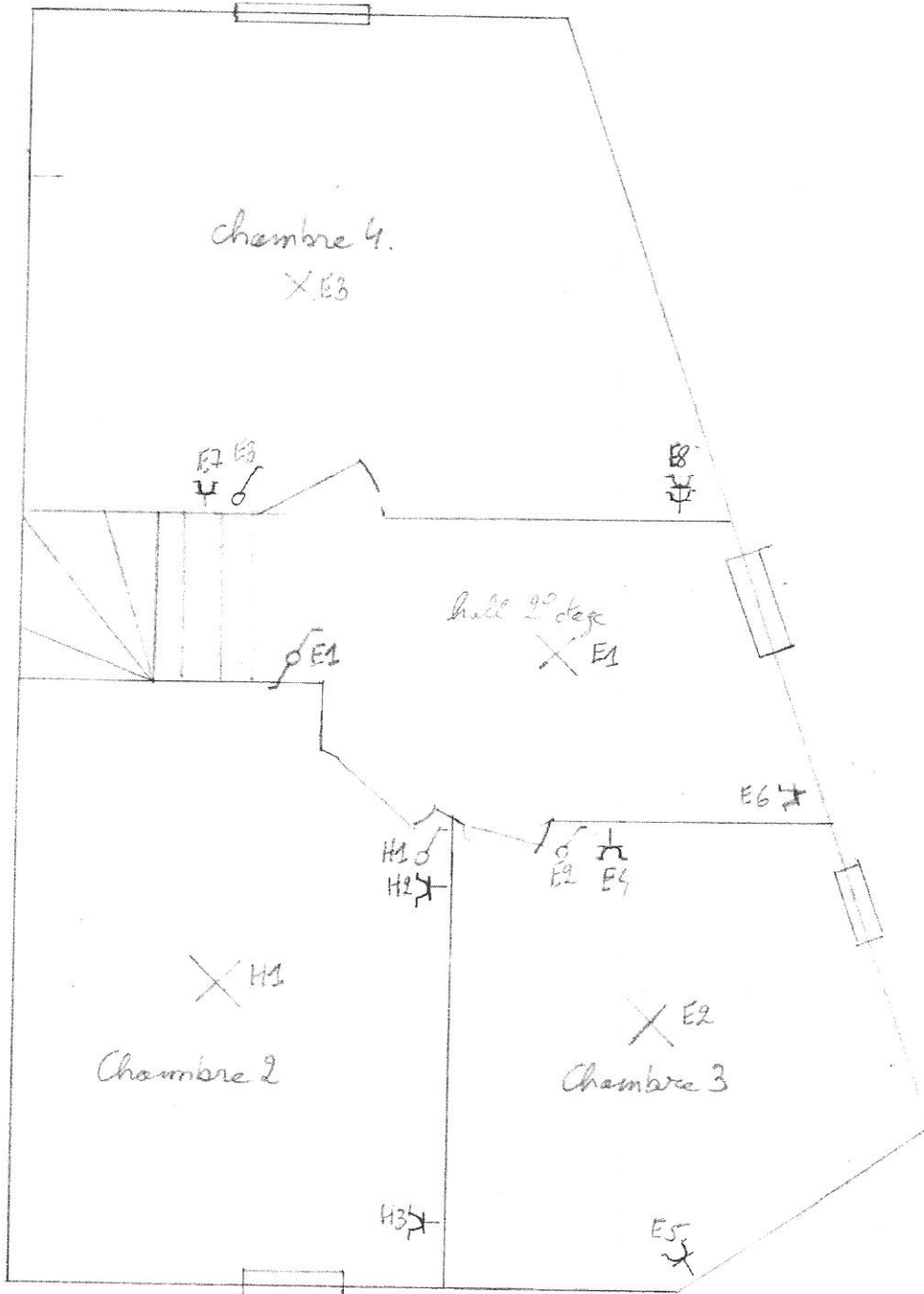

Pour l'organisme de contrôle appelé

Nom: VINGOTTE CERTIGO
COUVELANCE 7. AV 4458

Date: 28.05.2013

Signature:

Installateur & propriétaire

Nom: Björn Olaus

Adresse: Rue du vieux curé 13

Téléphone: 0497/304170

Date:

Signature: